Nota de prensa

Plan de Recuperación, Transformación y Resiliencia

Mitma aprueba el proyecto de trazado de humanización de tres kilómetros de carreteas en Trujillo por 2,24 millones

- **Tras la aprobación, el Ministerio continúa con la redacción del proyecto de construcción para la reordenación de accesos y mejora de la movilidad y accesibilidad peatonal.**
- **Las obras tendrán lugar en las carreteras N-5 y N-521 a su paso por el municipio de la provincia de Cáceres.**
- **La intervención, incluida en el Plan de Recuperación, Transformación y Resiliencia, busca potenciar un entorno urbano más sostenible, inclusivo y accesible.**

Madrid, 30 de junio de 2022 (Mitma)

El Ministerio de Transportes, Movilidad y Agenda Urbana (Mitma) avanza en la ejecución de la estrategia de humanización de travesías incluida en el Plan de Recuperación, Transformación y Resiliencia (PRTR). Así, el Ministerio ha aprobado el expediente de información pública y el proyecto de trazado para la reordenación de accesos y mejora de la accesibilidad de tres kilómetros de las carreteras N-5 y N-521 a su paso por Trujillo (Cáceres). El presupuesto estimado de la actuación es de 2,24 millones de euros (IVA incluido).

Tras la aprobación, se continúa con la redacción del proyecto de construcción, que definirá dicha actuación con el grado de detalle necesario para hacer factible su construcción y explotación. Una vez se apruebe dicho proyecto, se procederá a licitar las obras.

Este proyecto, que se financia con cargo a los fondos NextGenerationEU, muestra el cambio ejercido en la política de carreteras en favor de la movilidad sostenible y activa, por lo que permitirá mejorar la seguridad vial para los peatones y ciclistas en la travesía, así como su accesibilidad.

Nota de prensa

El objetivo es generar, en relación con la Red de Carreteras del Estado, un entorno urbano más accesible, inclusivo y sostenible que ayude a descarbonizar la movilidad urbana y mejorar la calidad del aire. El Plan de Recuperación, a través del componente 1, contempla invertir 105 millones de euros en actuaciones de humanización de travesías, como la de Trujillo.

Las obras tendrán lugar entre los puntos kilométricos (PP.KK.) 253+445 y 254+860 de la N-5 y 0+000 y 1+650 de la N-521. Entre otras actuaciones, se ha proyectado la construcción de aceras, principalmente en la N-5, y la mejora y ampliación de las existentes; la implantación de dos glorietas para reorganizar los accesos y eliminar cruces, la rehabilitación del firme y la reorganización de los aparcamientos en los distintos tramos.

Se muestra a continuación una imagen con la ubicación de los tramos objeto de actuación:

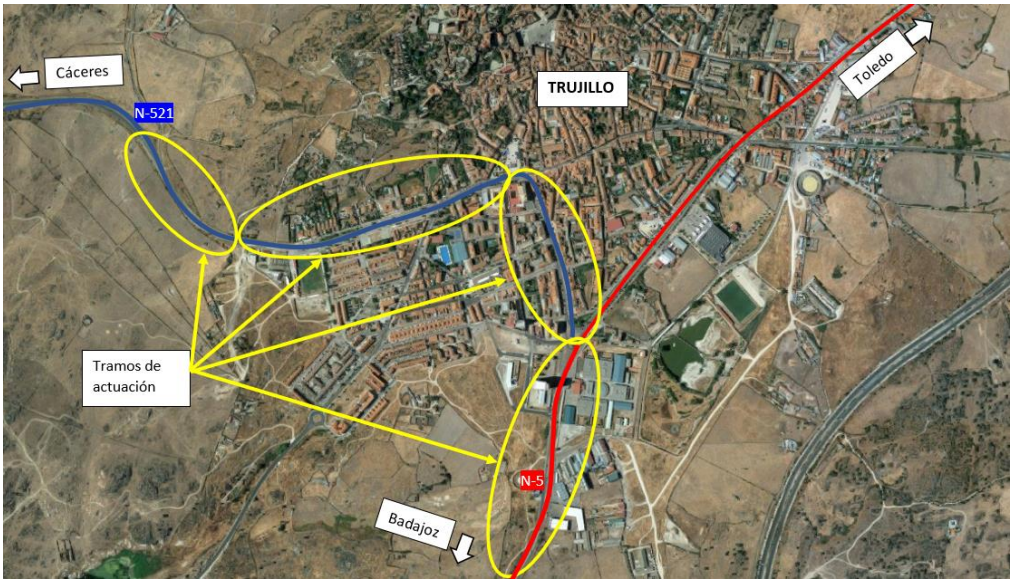

Tramos de actuación

Esta información puede ser usada en parte o en su integridad sin necesidad de citar fuentes

PASEO DE LA CASTELLANA, 67
28071 - MADRID
TEL: 91 597 81 71 / 80 60
FAX: 91 597 85 02