

FIRMADO por : ESTHER CARAZO RIVERA. A fecha: 27/03/2024 02:23:43 PM : 38 AM
 FIRMADO por : ROSALBA BRAVO ANTONIO. A fecha: 27/03/2024 02:51:11 PM : AM
 Total folios: 1 (1 de 1) | Código Seguro de Verificación: MFOM02S09BFF56C8FEB C99EE66DC. Verificable en <https://sede.mityma.gob.es>
 Total folios: 14 (14 de 14) | Código Seguro de Verificación: MEOIM02SAC3D374B34C52946ACD85. Verificable en <https://sede.mityma.gob.es>

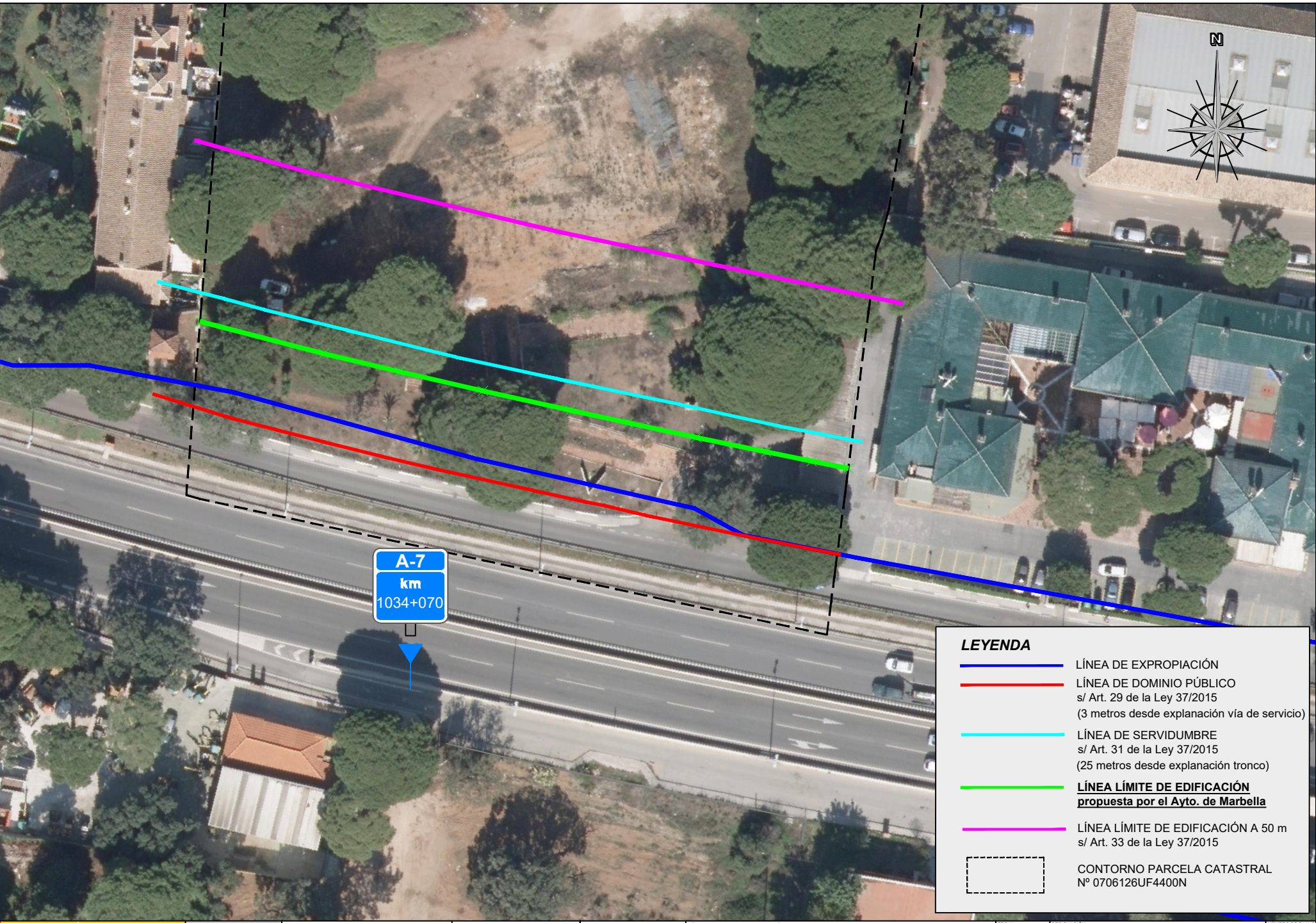

A-7
km
1034+070

LEYENDA

- LÍNEA DE EXPROPIACIÓN
- LÍNEA DE DOMINIO PÚBLICO
s/ Art. 29 de la Ley 37/2015
(3 metros desde explanación vía de servicio)
- LÍNEA DE SERVIDUMBRE
s/ Art. 31 de la Ley 37/2015
(25 metros desde explanación tronco)
- **LÍNEA LÍMITE DE EDIFICACIÓN
propuesta por el Ayto. de Marbella**
- LÍNEA LÍMITE DE EDIFICACIÓN A 50 m
s/ Art. 33 de la Ley 37/2015
- CONTORNO PARCELA CATASTRAL
Nº 0706126UF4400N