

Transporte aéreo

13.1. ACTIVIDAD DE LOS PRINCIPALES AEROPUERTOS. AERONAVES. 2013 (p)

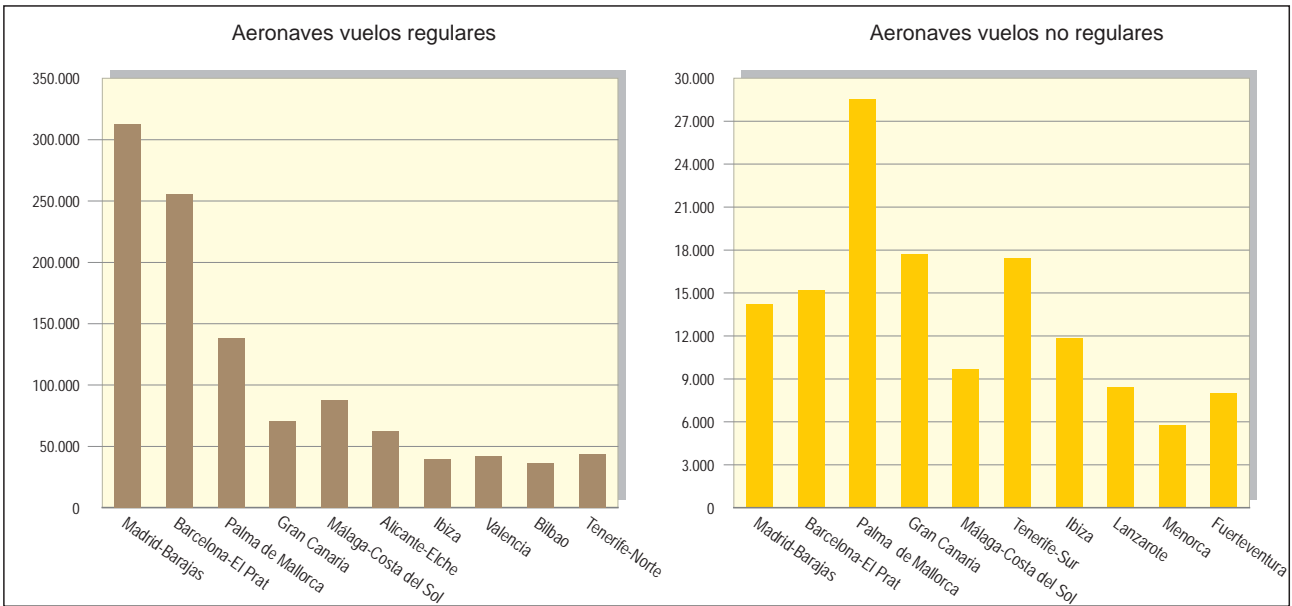

13.2. ACTIVIDAD DE LOS PRINCIPALES AEROPUERTOS. PASAJEROS. 2013 (p)

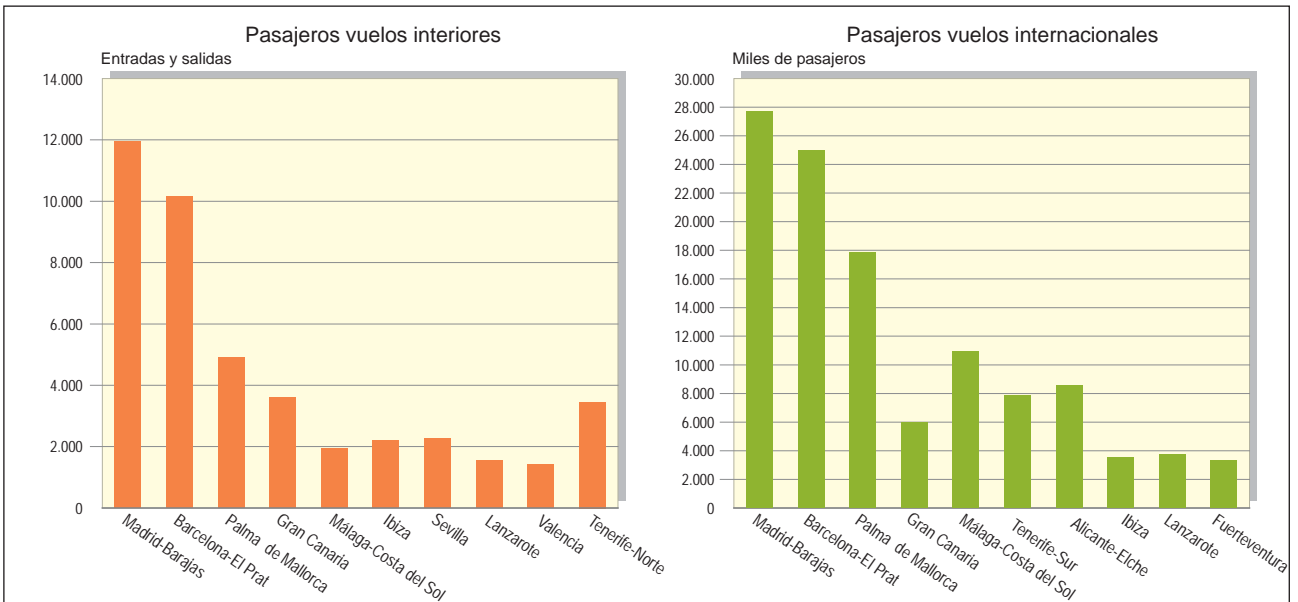

13.3. PASAJEROS POR COMUNIDADES AUTÓNOMAS SEGÚN ORIGEN/DESTINO. 2013 (p)

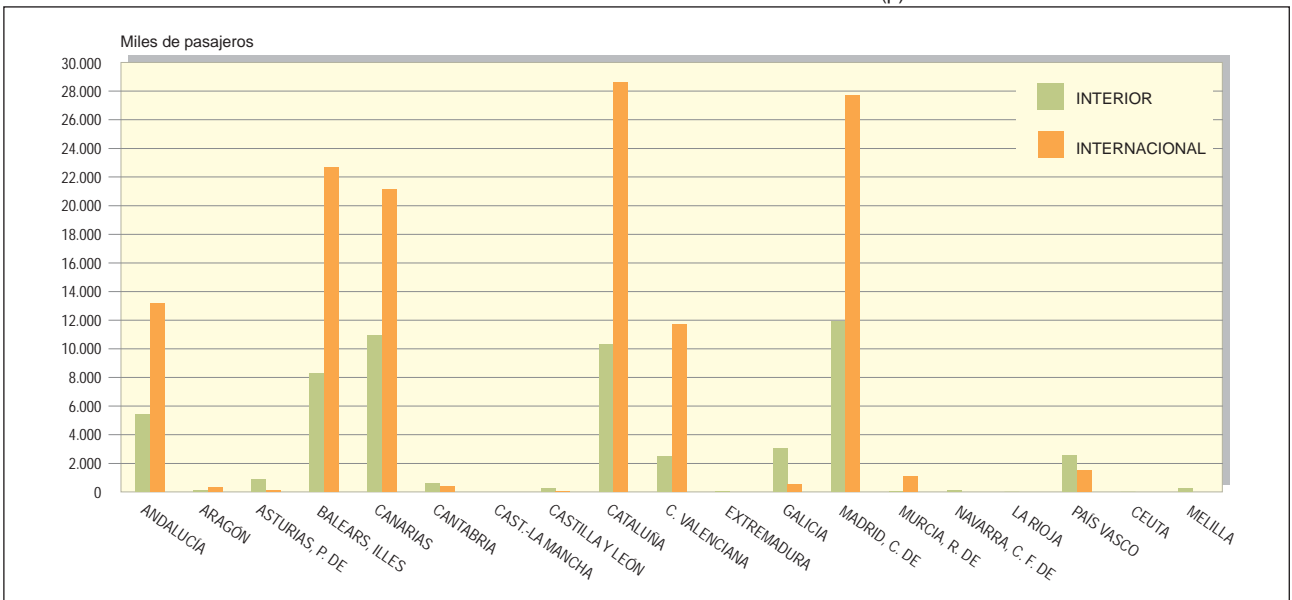

13.4. TRÁFICO DE PASAJEROS EN LOS AEROPUERTOS COMERCIALES. 2013 (p)

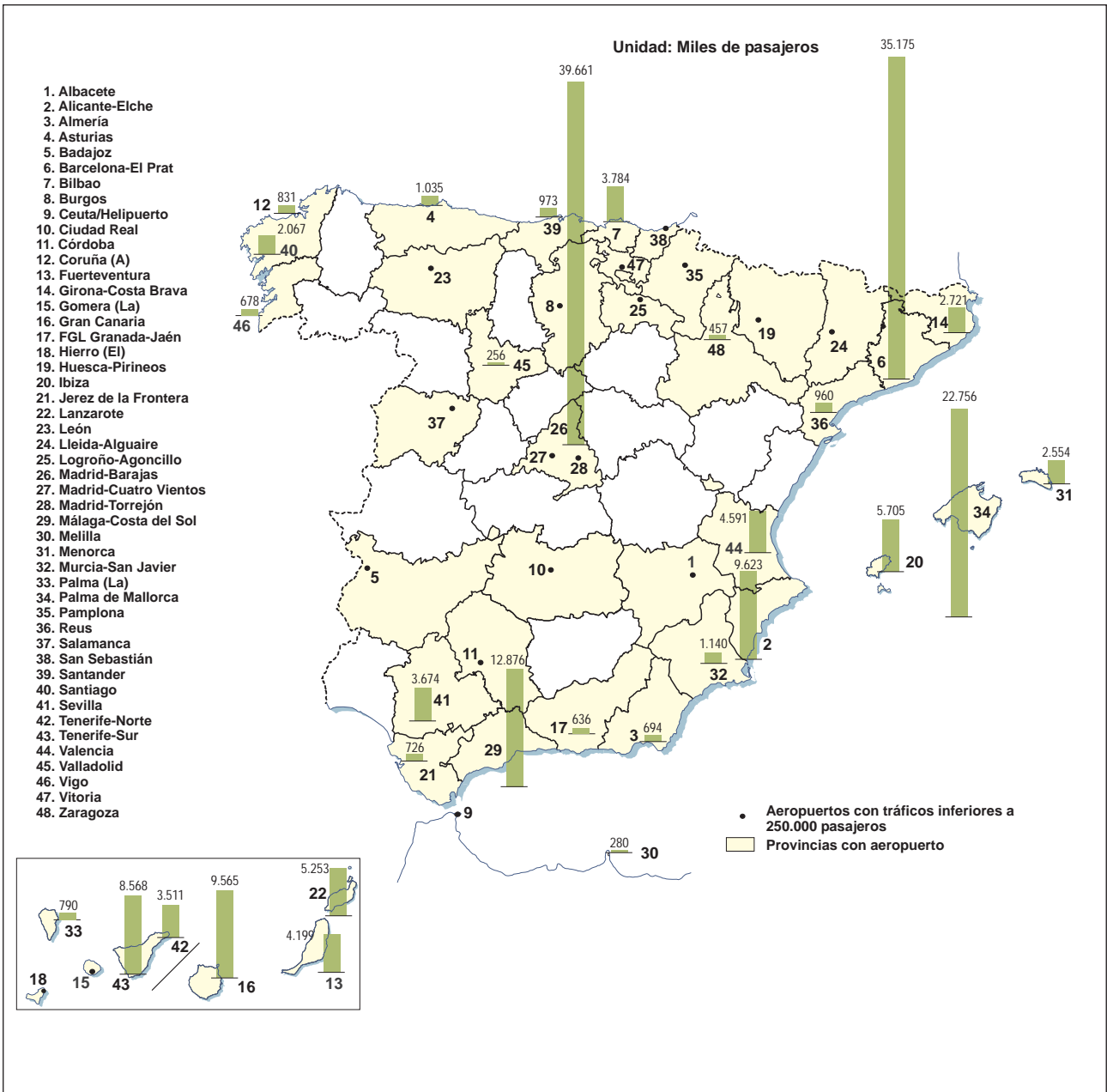

13.5. TRÁFICO AÉREO. PASAJEROS. 2004-2013 (p)

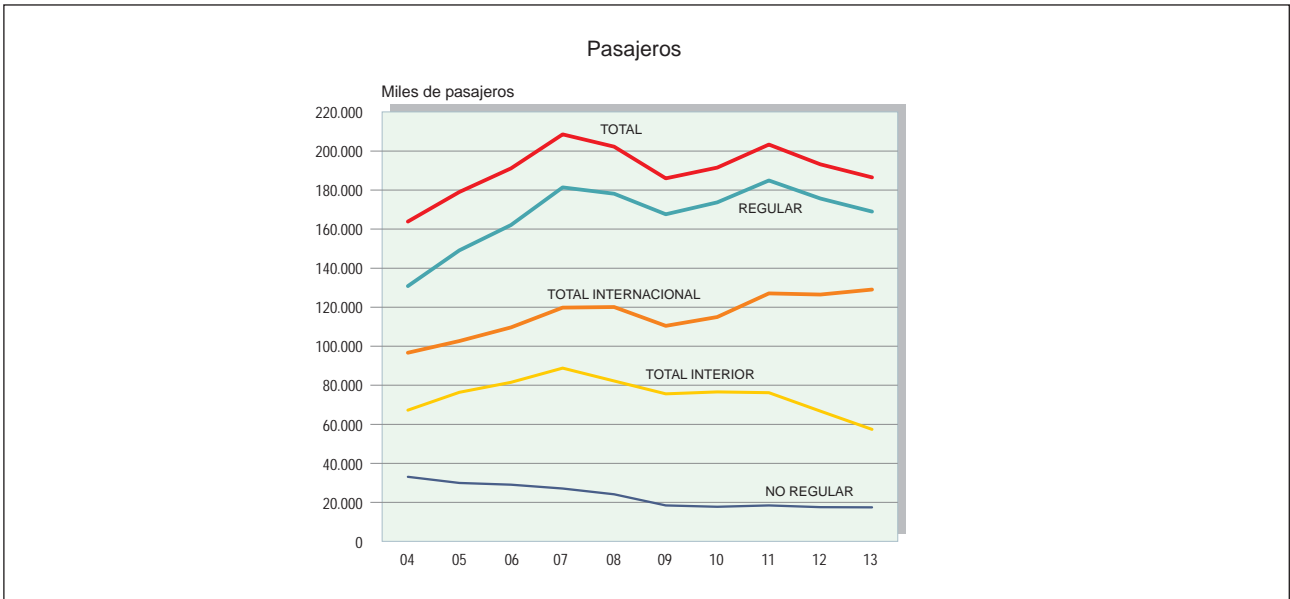

13.6. TRÁFICO DE MERCANCÍAS EN LOS AEROPUERTOS COMERCIALES. 2013 (p)

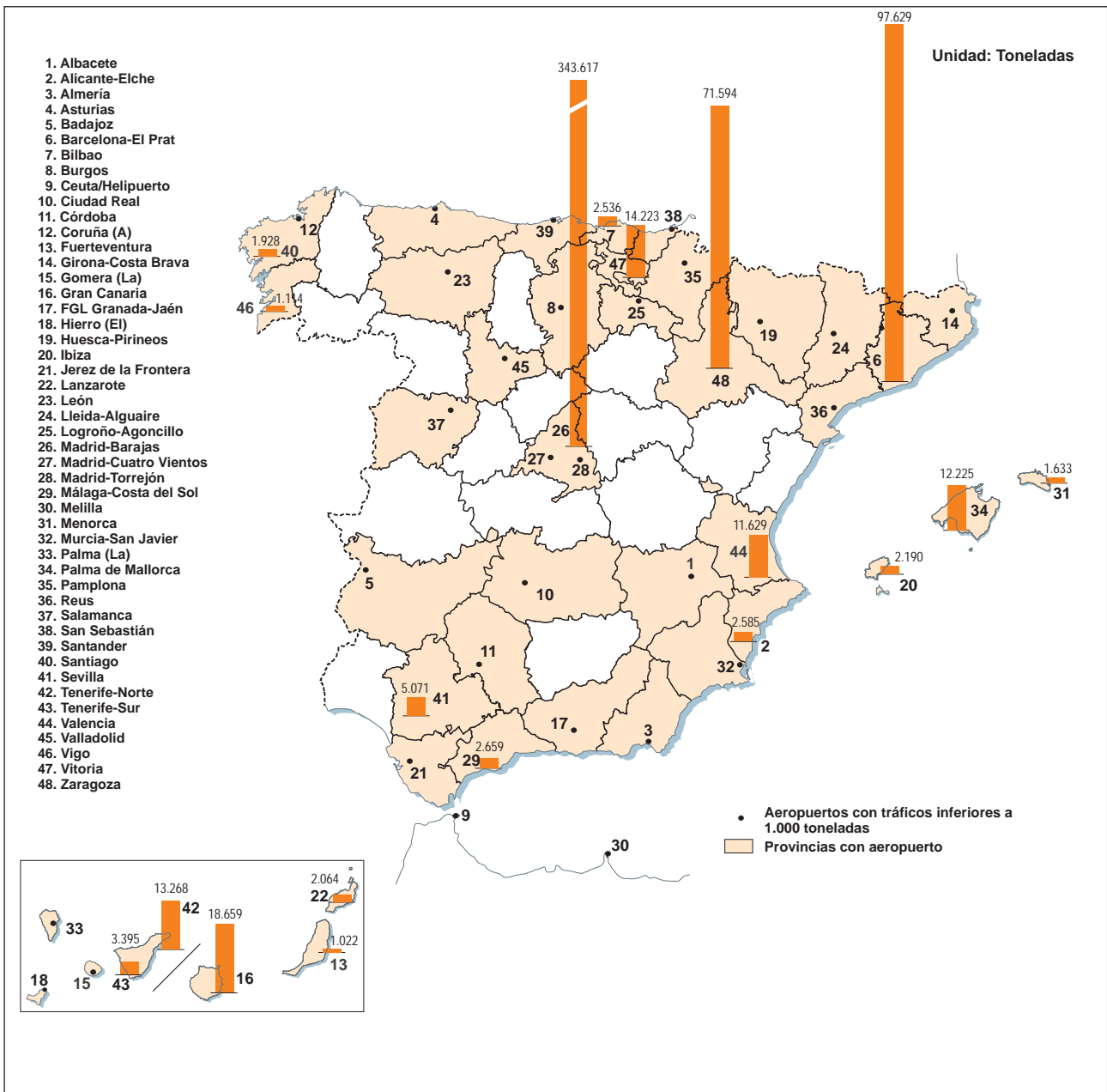

13.7. TRÁFICO AÉREO. MERCANCÍAS. 2004-2013 (p)

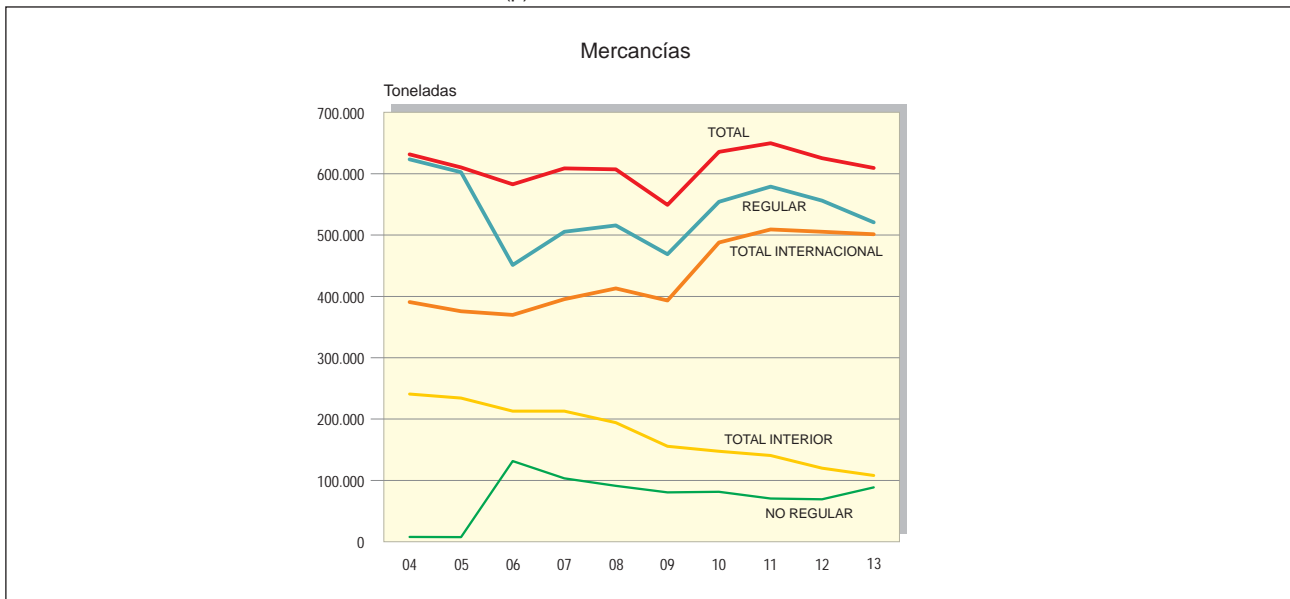

13.8. TRÁFICO AÉREO DE PASAJEROS EN LAS COMPAÑÍAS NACIONALES. 2004-2013

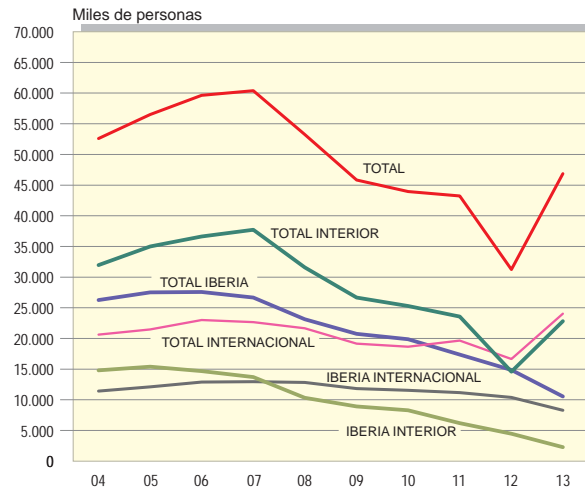

13. Transporte aéreo

1. Aeronaves civiles por entidad explotadora del transporte. Parque matriculado a 31-12-2013

CATEGORÍA DE AERONAVE	Número de aeronaves		
	Total	Explotadores de transporte aéreo comercial	Otros explotadores
AERONAVES DE ALA FIJA (TURBORREACTORES)	311	264	47
PROPULSADAS POR HÉLICE (TURBINAS)	190	70	120
PROPULSADAS POR HÉLICE (ÉMBOLO)	1.884	29	1.855
AERONAVES DE ALAS GIRATORIAS MOTORES DE TURBINA	236	14	222
MOTORES DE ÉMBOLO	150	--	150
OTRAS AERONAVES	--	--	--
TOTAL	2.771	377	2.394

Fuente: D. G. Aviación Civil. M.º de Fomento.

13. Transporte aéreo

2. Aeronaves civiles. Tráfico interior e internacional por clase de vuelo (entradas y salidas) (*)

AÑOS	Tráfico total			Interior			Internacional		
	Total	Regular	No regular	Total	Regular	No regular	Total	Regular	No regular
1980	535.052	404.818	130.234	317.071	297.131	19.940	217.981	107.687	110.294
1985	507.131	350.562	156.569	265.488	245.038	20.450	241.643	105.524	136.119
1990	733.506	500.414	233.092	398.301	340.813	57.488	335.205	159.601	175.604
1995	984.795	681.787	303.008	527.930	447.344	80.586	456.865	234.443	222.422
1998	1.250.900	963.564	287.336	689.399	622.486	66.913	561.501	341.078	220.423
1999	1.392.347	1.112.922	279.425	766.180	714.957	51.223	626.167	397.965	228.202
2000	1.531.609	1.267.297	264.312	824.679	790.050	34.629	706.930	477.247	229.683
2001	1.547.983	1.302.484	245.499	848.405	812.424	35.981	699.578	490.060	209.518
2002	1.497.409	1.235.073	262.336	796.152	739.528	56.624	701.257	495.545	205.712
2003	1.594.944	1.330.954	263.990	842.175	779.424	62.751	752.769	551.530	201.239
2004	1.709.501	1.460.960	248.541	903.694	847.116	56.578	805.807	613.844	191.963
2005	1.786.330	1.585.225	201.105	951.140	917.450	33.690	835.190	667.775	167.415
2006	1.915.774	1.661.479	254.295	1.025.412	963.503	61.909	890.362	697.976	192.386
2007	2.097.429	1.834.479	262.950	1.111.513	1.042.484	69.029	985.916	791.995	193.921
2008	2.020.151	1.784.959	235.192	1.051.917	994.158	57.759	968.234	790.801	177.433
2009	1.801.666	1.617.873	183.793	932.461	885.994	46.467	869.205	731.879	137.326
2010	1.796.330	1.616.220	180.110	906.064	861.118	44.946	890.266	755.102	135.164
2011 (p)	1.845.229	1.667.005	178.224	885.855	847.326	38.529	959.374	819.679	139.695
2012 (p)	1.664.306	1.494.530	169.776	736.107	702.563	33.544	928.199	791.967	136.232
2013 (p)	1.544.294	1.372.339	171.955	613.974	578.478	35.496	930.320	793.861	136.459

Fuente: D. G. Aviación Civil. M.º de Fomento.

(*) Compañías nacionales y extranjeras. No se incluye "Otros Servicios".

(p) Provisional.

13. Transporte aéreo

2.1. Aeronaves civiles. Tráfico por aeropuertos según clase de vuelo (entradas y salidas) (*)

AEROPUERTOS	2011 (p)			2012 (p)			2013 (p)		
	Total	Regular	No regular	Total	Regular	No regular	Total	Regular	No regular
Madrid-Barajas	422.820	415.516	7.304	368.205	361.658	6.547	326.524	312.321	14.203
Barcelona-El Prat	296.753	281.876	14.877	284.656	270.515	14.141	270.987	255.806	15.181
Palma de Mallorca	176.352	147.476	28.876	170.680	142.711	27.969	166.650	138.111	28.539
Gran Canaria	104.043	87.173	16.870	93.456	76.655	16.801	88.600	70.874	17.726
Málaga-Costa del Sol	102.419	91.716	10.703	97.196	86.994	10.202	97.176	87.529	9.647
Tenerife-Sur	53.540	35.751	17.789	51.616	34.603	17.013	51.796	34.355	17.441
Alicante-Elche	74.333	68.500	5.833	61.499	56.166	5.333	67.202	62.172	5.030
Ibiza	56.066	44.710	11.356	53.068	40.798	12.270	51.144	39.323	11.821
Sevilla	44.946	42.106	2.840	38.254	35.906	2.348	31.763	29.433	2.330
Lanzarote	47.258	39.167	8.091	42.399	34.315	8.084	41.630	33.184	8.446
Valencia	58.168	54.585	3.583	49.177	45.621	3.556	45.800	42.139	3.661
Almería	10.716	9.337	1.379	9.244	7.954	1.290	7.993	6.568	1.425
Menorca	26.767	21.416	5.351	24.467	19.015	5.452	23.468	17.664	5.804
Bilbao	46.991	44.988	2.003	44.448	42.696	1.752	38.593	36.505	2.088
FGL Granada-Jaén	8.660	8.068	592	7.615	7.064	551	7.201	6.636	565
Tenerife-Norte	57.485	57.032	453	50.657	50.207	450	44.851	44.013	838
Fuerteventura	42.895	34.291	8.604	36.416	28.801	7.615	34.012	25.994	8.018
Santiago	20.555	18.797	1.758	18.187	16.615	1.572	17.001	15.249	1.752
La Palma	18.788	17.954	834	15.939	14.921	1.018	12.343	11.470	873
Girona-Costa Brava	22.224	20.156	2.068	20.986	19.422	1.564	20.900	19.372	1.528
Melilla	8.648	7.910	738	9.433	8.787	646	7.486	6.884	602
Zaragoza	8.040	6.960	1.080	6.507	5.686	821	5.379	4.782	597
Jerez de la Frontera	8.262	7.372	890	7.389	6.497	892	6.565	5.874	691
Asturias	14.231	13.400	831	12.123	11.439	684	9.485	8.691	794
Vigo	12.556	11.766	790	9.858	9.429	429	8.375	7.850	525
Reus	9.578	7.178	2.400	6.207	4.106	2.101	6.825	4.946	1.879
Santander	13.436	12.813	623	12.196	11.529	667	9.950	9.360	590
San Sebastián	6.811	6.570	241	6.123	5.908	215	4.271	3.998	273
Vitoria	5.389	566	4.823	5.486	649	4.837	5.086	487	4.599
Pamplona	6.361	5.811	550	4.868	4.475	393	3.401	2.883	518
Murcia-San Javier	10.599	10.105	494	9.730	9.268	462	8.676	8.250	426
Hierro (EI)	3.908	3.890	18	3.641	3.640	1	3.435	3.433	2
Valladolid	6.612	5.033	1.579	4.318	3.333	985	2.654	1.921	733
A Coruña	10.817	10.206	611	7.987	7.426	561	8.629	8.089	540
Córdoba	641	1	640	566	0	566	426	1	425
Badajoz	2.039	1.914	125	1.673	1.518	155	903	798	105
Salamanca	1.267	1.123	144	790	635	155	499	393	106
Madrid-Cuatro Vientos	349	11	338	177	1	176	74	7	67
León	2.724	2.602	122	1.528	1.417	111	820	697	123
La Gomera	1.446	1.435	11	1.283	1.275	8	1.369	1.366	3
Logroño-Agoncillo	669	526	143	784	594	190	531	472	59
Madrid-Torrejón	8.212	4	8.208	8.176	4	8.172	528	0	528
Albacete	624	544	80	297	142	155	165	0	165
Ceuta/Helipuerto	5.004	4.803	201	2.308	2.154	154	1.073	961	112
Burgos	1.648	924	724	950	542	408	988	423	565
Huesca-Pirineos	76	--	76	43	1	42	12	0	12
Ciudad Real (1)	890	316	574	157	0	157	0	0	0
Algeciras/Helipuerto	2.613	2.607	6	1.076	1.075	1	651	651	0
Lleida-Alguaire (2)	0	--	--	467	363	104	404	404	0
TOTAL	1.845.229	1.667.005	178.224	1.664.306	1.494.530	169.776	1.544.294	1.372.339	171.955

Fuente: D. G. Aviación Civil. M.º de Fomento.

(*) No se incluye "Otros servicios".

(p) Provisional.

"--" No existe dato.

(1) Aeropuerto privado no gestionado por Aeropuertos Españoles y Navegación Aérea (AENA).

(2) Aeropuerto público de titularidad autonómica gestionado por Aeroports Públics de Catalunya, SLU.

13. Transporte aéreo

3. Pasajeros. Tráfico total interior e internacional por clase de vuelo (entradas y salidas)

Unidad: Miles de pasajeros

AÑOS	Total	Regular	No regular	Interior			Internacional (1)		
				Total	Regular	No regular	Total	Regular	No regular
1980	45.560	30.336	15.224	24.761	23.387	1.374	20.799	6.949	13.850
1985	50.541	29.722	20.819	22.294	21.278	1.016	28.247	8.444	19.803
1990	73.369	43.476	29.893	35.240	29.985	5.255	38.129	13.491	24.638
1995	94.869	58.757	36.112	39.843	36.450	3.393	55.026	22.307	32.719
1998	116.124	80.213	35.911	47.608	45.230	2.378	68.516	34.983	33.533
1999	126.345	88.449	37.896	50.791	48.249	2.542	75.554	40.200	35.354
2000	138.690	101.636	37.054	57.738	55.887	1.851	80.952	45.749	35.203
2001	142.651	106.881	35.770	59.387	57.745	1.642	83.264	49.136	34.128
2002	141.251	105.192	36.059	57.981	55.438	2.543	83.270	49.754	33.516
2003	151.801	115.450	36.351	62.752	59.262	3.490	89.049	56.188	32.861
2004	163.804	130.770	33.034	68.365	65.426	2.939	95.439	65.344	30.095
2005	178.194	148.148	30.046	75.967	73.187	2.780	102.227	74.961	27.266
2006	191.222	162.115	29.107	81.453	79.113	2.340	109.769	83.002	26.767
2007	208.595	181.424	27.171	89.051	86.638	2.413	119.544	94.786	24.757
2008	202.307	178.153	24.154	81.956	80.115	1.841	120.351	98.038	22.314
2009 (*)	186.465	168.045	18.420	75.750	74.089	1.661	110.715	93.956	16.759
2010	191.552	173.752	17.800	76.568	74.779	1.789	114.984	98.973	16.012
2011	203.311	184.910	18.401	76.231	74.956	1.276	127.080	109.954	17.126
2012 (p)	193.178	175.634	17.544	66.729	65.769	961	126.449	109.865	16.583
2013 (p)	186.438	168.983	17.455	57.395	56.335	1.060	129.043	112.648	16.395

Fuente: D. G. Aviación Civil. M.º de Fomento.

(1) Compañías nacionales y extranjeras.

(*) Incluido el tránsito del aeropuerto privado de Ciudad Real no gestionado por Aeropuertos Españoles y Navegación Aérea (AENA).

(p) Provisional.

13. Transporte aéreo

3.1. Pasajeros. Tráfico total por aeropuertos según destino y clase de vuelo (entradas y salidas)

Unidad: Miles de pasajeros

AEROPUERTOS	2012 (p)					2013 (p)				
	Total	Por clase		Por destino		Total	Por clase		Por destino	
		Regular	No regular	Interior	Inter-nacional		Regular	No regular	Interior	Inter-nacional
Madrid-Barajas	45.102	44.634	468	14.487	30.615	39.661	39.139	522	11.952	27.709
Barcelona-El Prat	35.091	34.038	1.054	11.451	23.640	35.175	34.040	1.135	10.172	25.003
Palma de Mallorca	22.652	19.244	3.408	5.603	17.049	22.756	19.460	3.295	4.904	17.852
Gran Canaria	9.688	6.980	2.708	3.969	5.719	9.565	6.781	2.783	3.593	5.972
Málaga-Costa del Sol	12.532	11.779	752	2.410	10.122	12.876	12.243	633	1.936	10.940
Tenerife-Sur	8.381	5.430	2.951	846	7.535	8.568	5.608	2.960	687	7.881
Alicante-Elche	8.839	8.260	579	1.409	7.430	9.623	9.089	534	1.089	8.534
Ibiza	5.529	4.634	895	2.304	3.225	5.705	4.880	824	2.192	3.513
Sevilla	4.269	4.162	107	2.827	1.442	3.674	3.561	113	2.256	1.418
Lanzarote	5.081	3.700	1.381	1.689	3.392	5.253	3.835	1.418	1.541	3.712
Valencia	4.735	4.657	77	1.612	3.122	4.591	4.501	90	1.429	3.162
Almería	729	583	146	419	310	694	524	170	302	392
Menorca	2.532	1.776	756	1.266	1.265	2.554	1.784	770	1.213	1.341
Bilbao	4.162	4.044	118	2.729	1.433	3.784	3.688	96	2.301	1.483
FGL Granada-Jaén	725	705	20	703	22	636	619	16	621	14
Tenerife-Norte	3.713	3.693	20	3.666	47	3.511	3.469	42	3.456	56
Fuerteventura	4.330	3.103	1.228	1.014	3.316	4.199	2.919	1.279	896	3.303
Santiago	2.188	2.112	76	1.896	292	2.067	1.981	87	1.707	360
La Palma	946	856	90	701	245	790	705	85	578	212
Girona-Costa Brava	2.819	2.726	93	221	2.597	2.721	2.630	91	70	2.651
Melilla	308	306	2	307	0	280	278	2	280	0
Zaragoza	548	498	50	172	377	457	421	36	124	333
Jerez de la Frontera	830	799	31	455	375	726	705	21	319	407
Asturias	1.305	1.270	35	1.161	144	1.035	984	51	888	147
Vigo	829	822	6	736	93	678	672	6	604	75
Reus	922	588	334	34	887	960	673	287	39	921
Santander	1.116	1.098	19	775	341	973	961	12	609	364
San Sebastián	254	251	3	253	0	241	238	4	240	1
Vitoria	24	6	18	14	10	7	0	6	2	5
Pamplona	184	175	9	180	3	151	142	9	146	5
Murcia-San Javier	1.181	1.176	5	69	1.112	1.140	1.131	9	39	1.100
Hierro (El)	152	152	0	152	--	138	138	0	138	0
Valladolid	373	319	54	236	137	256	207	49	214	42
A Coruña	835	831	4	731	103	831	824	7	721	111
Córdoba	2	0	2	2	0	1	0	1	1	0
Badajoz	63	61	2	63	0	27	27	0	27	0
Salamanca	22	22	1	22	1	15	15	0	15	0
Madrid-Cuatro Vientos	0	0	0	0	0	0	0	0	0	0
León	51	50	1	50	1	31	29	2	30	1
La Gomera	19	19	0	19	--	24	24	0	24	0
Logroño-Agoncillo	14	13	1	14	1	9	8	1	8	0
Madrid-Torrejón	25	0	25	8	17	2	0	2	1	1
Albacete	3	2	1	2	1	1	0	1	0	1
Ceuta/Helipuerto	18	17	1	18	--	5	4	0	5	0
Burgos	16	12	4	16	0	16	10	6	15	1
Huesca-Pirineos	1	0	1	1	0	0	0	0	0	0
Ciudad Real (1)	0	0	0	0	0	0 --	--	--	--	--
Algeciras/Helipuerto	9	9	0	9	--	3	3	0	3	0
Lleida-Alguaire (2)	33	24	9	8	26	29	29	0	8	21
TOTAL	193.178	175.634	17.544	66.729	126.449	186.438	168.983	17.455	57.395	129.043

Fuente: D. G. Aviación Civil. M.º de Fomento.

(p) Provisional.

"--" No existe dato.

"0" Cifra inferior a la mitad de la unidad utilizada.

(1) Aeropuerto privado no gestionado por Aeropuertos Españoles y Navegación Aérea (AENA).

(2) Aeropuerto público de titularidad autonómica gestionado por Aeroports Públics de Catalunya, SLU.

13. Transporte aéreo

3.2. Pasajeros. Tráfico internacional por aeropuertos según clase de vuelo (entradas y salidas)

Unidad: Miles de pasajeros

AEROPUERTOS	2011			2012 (p)			2013 (p)		
	Total	Regular	No regular	Total	Regular	No regular	Total	Regular	No regular
Madrid-Barajas	32.456	31.968	488	30.615	30.203	412	27.709	27.235	474
Barcelona-El Prat	21.664	20.796	867	23.640	22.695	945	25.003	23.978	1.025
Palma de Mallorca	16.456	12.895	3.561	17.049	13.670	3.379	17.852	14.588	3.264
Gran Canaria	5.820	3.117	2.704	5.719	3.026	2.693	5.972	3.211	2.761
Málaga-Costa del Sol	10.097	9.388	710	10.122	9.441	681	10.940	10.395	545
Tenerife-Sur	7.496	4.469	3.026	7.535	4.602	2.933	7.881	4.978	2.902
Alicante-Elche	7.892	7.343	549	7.430	6.931	498	8.534	8.074	460
Ibiza	3.266	2.373	893	3.225	2.408	817	3.513	2.754	759
Sevilla	1.639	1.557	82	1.442	1.391	51	1.418	1.370	48
Lanzarote	3.424	2.044	1.380	3.392	2.026	1.366	3.712	2.320	1.391
Valencia	3.061	3.013	48	3.122	3.075	48	3.162	3.119	43
Almería	293	230	64	310	217	93	392	263	129
Menorca	1.199	539	660	1.265	551	715	1.341	619	722
Bilbao	1.251	1.217	34	1.433	1.387	46	1.483	1.458	25
FGL Granada-Jaén	58	55	3	22	19	3	14	12	2
Tenerife-Norte	50	37	13	47	28	19	56	34	22
Fuerteventura	3.625	2.270	1.355	3.316	2.100	1.216	3.303	2.039	1.264
Santiago	231	225	6	292	285	7	360	352	8
La Palma	214	147	67	245	155	89	212	129	83
Girona-Costa Brava	2.791	2.660	131	2.597	2.505	92	2.651	2.561	90
Melilla	0	--	0	0	0	0	0	0	0
Zaragoza	433	422	11	377	343	33	333	324	9
Jerez de la Frontera	345	324	21	375	347	28	407	387	20
Asturias	161	156	5	144	140	4	147	143	4
Vigo	117	114	3	93	89	4	75	71	3
Reus	1.175	796	379	887	554	334	921	635	286
Santander	359	358	1	341	339	2	364	362	2
San Sebastián	4	3	1	0	0	0	1	0	1
Vitoria	3	--	3	10	0	10	5	0	5
Pamplona	8	0	8	3	0	3	5	0	5
Murcia	1.167	1.163	4	1.112	1.108	4	1.100	1.092	8
Hierro (El)	0	--	--	0	0	0	0	0	0
Valladolid	159	135	24	137	109	28	42	14	28
A Coruña	129	128	1	103	103	1	111	110	1
Córdoba	0	--	0	0	0	0	0	0	0
Badajoz	2	1	1	0	0	0	0	0	0
Salamanca	3	2	0	1	0	0	0	0	0
Madrid-Cuatro Vientos	0	--	0	0	0	0	0	0	0
León	5	4	0	1	1	0	1	0	1
La Gomera	0	0	0	0	0	0	0	0	0
Logroño-Agoncillo	0	--	0	1	0	1	0	0	0
Madrid-Torrejón	16	0	16	17	0	17	1	0	1
Albacete	1	1	0	1	1	0	1	0	1
Ceuta/Helipuerto	0	--	--	0	0	0	0	0	0
Burgos	5	2	3	0	0	0	1	0	1
Huesca-Pirineos	1	--	1	0	0	0	0	0	0
Ciudad Real (1)	4	2	1	0	0	0	0	--	--
Algeciras/Helipuerto	0	--	--	0	0	0	0	0	0
Lleida-Alguaire (2)	0	--	--	26	16	9	21	21	0
TOTAL	127.080	109.954	17.126	126.449	109.865	16.583	129.043	112.648	16.395

Fuente: D. G. Aviación Civil (M.º de Fomento) y Aeropuertos Españoles y Navegación Aérea (AENA).

(p) Provisional.

"--" No existe dato.

"0" cifra inferior a la mitad de la unidad utilizada.

(1) Aeropuerto privado no gestionado por Aeropuertos Españoles y Navegación Aérea (AENA).

(2) Aeropuerto público de titularidad autonómica gestionado por Aeroports Públics de Catalunya, SLU.

13. Transporte aéreo

4. Mercancías. Tráfico total por tipo de vuelo y destino (entradas y salidas)

Unidad: Toneladas

AÑOS	Total	Regular	No regular	Interior			Internacional		
				Total	Regular	No regular	Total	Regular	No regular
1980	376.444	359.739	16.705	257.890	257.013	877	118.554	102.726	15.828
1985	365.411	351.717	13.694	209.825	208.812	1.013	155.586	142.904	12.682
1990	424.733	386.438	38.295	200.307	189.840	10.467	224.426	196.598	27.828
1995	446.858	363.604	83.254	202.228	171.000	31.228	244.630	192.604	52.026
1998	541.637	484.874	56.763	234.365	215.400	18.965	307.272	269.474	37.798
1999	589.911	561.079	28.832	252.660	245.278	7.382	337.251	315.801	21.450
2000	611.482	599.761	11.721	254.836	253.456	1.380	356.646	346.305	10.341
2001	578.815	565.253	13.562	243.723	242.074	1.649	335.092	323.179	11.913
2002	569.358	544.224	25.134	227.741	220.633	7.108	341.617	323.591	18.026
2003	573.075	551.884	21.191	225.850	220.069	5.781	347.225	331.815	15.410
2004	631.636	623.496	8.140	240.905	239.931	974	390.731	383.565	7.166
2005	610.338	602.572	7.766	234.491	233.704	787	375.847	368.868	6.979
2006	584.926	453.103	131.824	214.359	151.178	63.181	370.567	301.925	68.642
2007	608.756	505.327	103.429	213.135	175.966	37.169	395.621	329.361	66.260
2008	628.853	516.214	112.639	199.805	166.725	33.081	429.048	349.489	79.559
2009 (*)	565.329	468.984	96.345	160.201	140.363	19.838	405.128	328.621	76.507
2010	635.765	554.300	81.465	147.732	134.053	13.679	488.033	420.247	67.787
2011	671.753	579.803	91.950	146.859	125.505	21.353	524.895	454.298	70.596
2012 (p)	625.467	556.294	69.173	120.062	105.311	14.750	505.406	450.982	54.423
2013 (p)	609.501	520.714	88.787	108.241	78.144	30.097	501.260	442.570	58.690

Fuente: D. G. Aviación Civil. M.º de Fomento.

Nota: A partir de 2004 algunas compañías que operaban bajo la categoría de "charter" han pasado a la categoría de vuelo regular.

(*) Incluido el tránsito del aeropuerto privado de Ciudad Real no gestionado por Aeropuertos Españoles y Navegación Aérea (AENA).

(p) Provisional.

13. Transporte aéreo

4.1. Mercancías. Tráfico total por aeropuertos

Unidad: Toneladas

AEROPUERTOS	2011			2012 (p)			2013 (p)		
	Total	Regular	No regular	Total	Regular	No regular	Total	Regular	No regular
Madrid-Barajas	393.981	368.054	25.927	359.127	330.113	29.014	343.617	304.979	38.638
Barcelona-El Prat	96.539	82.505	14.034	94.456	81.967	12.489	97.629	85.428	12.201
Palma de Mallorca	15.757	15.095	662	13.692	13.318	374	12.225	8.371	3.853
Gran Canaria	23.608	21.653	1.955	20.506	18.419	2.086	18.659	15.011	3.648
Málaga-Costa del Sol	2.990	2.861	129	2.711	2.592	119	2.659	2.531	128
Tenerife-Sur	4.479	3.895	584	3.905	3.246	659	3.395	2.725	670
Alicante-Elche	3.012	1.092	1.919	2.526	911	1.615	2.585	829	1.756
Ibiza	2.755	2.618	137	2.616	2.587	29	2.190	1.358	833
Sevilla	5.127	1.668	3.458	4.774	1.578	3.196	5.071	1.488	3.582
Lanzarote	2.873	2.796	76	2.108	2.041	67	2.064	1.977	87
Valencia	10.509	7.470	3.038	11.068	7.729	3.339	11.629	7.827	3.802
Almería	10	9	1	9	6	3	12	8	4
Menorca	2.070	1.977	93	1.789	1.689	100	1.633	947	686
Bilbao	2.633	2.630	4	2.262	2.253	9	2.536	1.859	678
FGL Granada-Jaén	34	32	3	28	26	2	13	13	0
Tenerife-Norte	15.727	15.710	17	14.416	14.399	17	13.268	11.793	1.475
Fuerteventura	1.558	1.510	48	1.213	1.179	34	1.022	983	39
Santiago	1.787	251	1.536	1.816	324	1.492	1.928	311	1.617
La Palma	852	842	10	686	679	8	578	577	1
Girona-Costa Brava	62	0	62	134	--	134	46	0	46
Melilla	266	249	16	236	218	18	164	164	0
Zaragoza	48.576	44.339	4.236	71.092	69.117	1.975	71.594	69.769	1.825
Jerez de la Frontera	54	48	6	33	30	2	4	1	4
Asturias	137	135	2	102	99	2	94	94	0
Vigo	1.114	730	384	571	512	58	448	420	28
Reus	35	--	35	14	--	14	0	0	0
Santander	1	0	1	1	--	1	2	0	2
San Sebastián	32	11	21	36	9	27	20	7	14
Vitoria	34.691	1.194	33.497	13.201	934	12.267	14.223	1.068	13.156
Pamplona	34	4	30	12	3	9	3	1	2
Murcia-San Javier	1	1	--	0	0	--	0	0	0
Hierro (El)	135	135	--	113	113	--	104	104	0
Valladolid	46	20	26	19	4	15	18	4	14
A Coruña	252	252	--	196	196	--	67	67	0
Córdoba	0	--	--	0	--	--	0	--	--
Badajoz	0	--	--	0	--	--	0	--	--
Salamanca	0	--	--	0	--	--	0	--	--
Madrid-Cuatro Vientos	0	--	--	0	--	--	0	--	--
León	7	7	--	1	1	--	0	0	--
La Gomera	8	8	--	2	2	--	0	0	--
Logroño-Agoncillo	0	--	--	0	--	--	0	--	--
Madrid-Torrejón	0	--	--	0	--	0	0	--	--
Albacete	0	--	--	0	--	--	0	--	--
Ceuta/Helipuerto	1	1	--	0	0	--	0	--	--
Burgos	0	--	0	0	--	--	0	--	--
Huesca-Pirineos	0	--	--	0	--	--	0	--	--
Ciudad Real (1)	0	--	--	0	--	--	0	--	--
Algeciras/Helipuerto	0	0	--	0	--	--	0	--	--
Lleida-Alguaire (2)	0	--	--	0	--	--	0	--	--
TOTAL	671.753	579.803	91.950	625.467	556.294	69.173	609.501	520.714	88.787

Fuente: D. G. Aviación Civil. M.º de Fomento.

(p) Provisional.

"0" Cifra inferior a la mitad de la unidad utilizada.

"--" No existe dato.

(1) Aeropuerto privado no gestionado por Aeropuertos Españoles y Navegación Aérea (AENA).

(2) Aeropuerto público de titularidad autonómica gestionado por Aeroports Públics de Catalunya, SLU.

13. Transporte aéreo

4.2. Mercancías. Tráfico total por aeropuertos según destino y clase de vuelo (entradas y salidas).

Año 2012 (p)

Unidad: Toneladas

AEROPUERTOS	Total	Interior			Internacional		
		Total	Regular	No regular	Total	Regular	No regular
Madrid-Barajas	359.127	41.186	38.789	2.396	317.941	291.323	26.618
Barcelona-El Prat	94.456	8.334	7.311	1.023	86.122	74.656	11.466
Palma de Mallorca	13.692	11.964	11.694	270	1.728	1.624	105
Gran Canaria	20.506	15.525	15.355	169	4.981	3.064	1.917
Málaga-Costa del Sol	2.711	873	848	25	1.838	1.744	94
Tenerife-Sur	3.905	1.911	1.890	21	1.994	1.356	639
Alicante-Elche	2.526	2.011	415	1.596	514	496	19
Ibiza	2.616	2.544	2.526	18	72	61	11
Sevilla	4.774	4.330	1.247	3.083	443	331	112
Lanzarote	2.108	1.932	1.932	0	176	109	67
Valencia	11.068	3.712	1.491	2.221	7.356	6.238	1.118
Almería	9	7	5	2	1	1	0
Menorca	1.789	1.781	1.682	99	8	7	2
Bilbao	2.262	1.790	1.789	1	473	464	8
FGL Granada-Jaén	28	26	26	--	2	--	2
Tenerife-Norte	14.416	14.205	14.198	7	211	201	10
Fuerteventura	1.213	1.024	1.024	0	189	155	34
Santiago	1.816	1.791	299	1.491	25	25	1
La Palma	686	581	580	0	106	98	7
Girona-Costa Brava	134	0	--	--	134	--	134
Melilla	236	236	218	18	0	--	--
Zaragoza	71.092	317	314	3	70.775	68.803	1.971
Jerez de la Frontera	33	17	15	2	16	15	1
Asturias	102	102	99	2	0	--	--
Vigo	571	514	512	2	57	0	57
Reus	14	2	--	2	12	--	12
Santander	1	0	--	--	1	--	1
San Sebastián	36	34	7	27	1	1	--
Vitoria	13.201	2.994	726	2.269	10.207	208	9.998
Pamplona	12	5	3	2	7	--	7
Murcia	0	0	0	--	0	0	--
Hierro (El)	113	113	113	--	0	--	--
Valladolid	19	5	3	1	14	0	14
A Coruña	196	195	195	--	0	0	--
Córdoba	0	0	--	--	0	--	--
Badajoz	0	0	--	--	0	--	--
Salamanca	0	0	--	--	0	--	--
Madrid-Cuatro Vientos	0	0	--	--	0	--	--
León	1	1	1	--	0	--	--
La Gomera	2	2	2	--	0	--	--
Logroño-Agoncillo	0	0	--	--	0	--	--
Madrid-Torrejón	0	0	--	0	0	--	0
Albacete	0	0	--	--	0	--	--
Ceuta/Helipuerto	0	0	0	--	0	--	--
Burgos	0	0	--	--	0	--	--
Huesca-Pirineos	0	0	--	--	0	--	--
Ciudad Real (1)	0	0	--	--	0	--	--
Algeciras/Helipuerto	0	0	--	--	0	--	--
Lleida-Alguaire (2)	0	0	--	--	0	--	--
TOTAL	625.467	120.062	105.311	14.750	505.406	450.982	54.423

Fuente: D. G. Aviación Civil. M.º de Fomento.

(p) Provisional.

"0" Cifra inferior a la mitad de la unidad utilizada.

"--" No existe dato.

(1) Aeropuerto privado no gestionado por Aeropuertos Españoles y Navegación Aérea (AENA).

(2) Aeropuerto público de titularidad autonómica gestionado por Aeroports Públics de Catalunya, SLU.

13. Transporte aéreo

4.2. Mercancías. Tráfico total por aeropuertos según destino y clase de vuelo (entradas y salidas)

Año 2013 (p)

Unidad: Toneladas

AEROPUERTOS	Total	Interior			Internacional		
		Total	Regular	No regular	Total	Regular	No regular
Madrid-Barajas	343.617	38.261	30.002	8.259	305.356	274.977	30.379
Barcelona-El Prat	97.629	5.733	4.445	1.288	91.895	80.983	10.912
Palma de Mallorca	12.225	10.748	6.997	3.751	1.477	1.375	102
Gran Canaria	18.659	13.624	12.047	1.577	5.035	2.964	2.071
Málaga-Costa del Sol	2.659	609	601	8	2.050	1.930	120
Tenerife-Sur	3.395	1.484	1.475	9	1.911	1.250	661
Alicante-Elche	2.585	2.019	311	1.708	566	518	48
Ibiza	2.190	2.116	1.313	803	74	45	30
Sevilla	5.071	4.087	660	3.427	984	828	155
Lanzarote	2.064	1.867	1.863	4	197	114	83
Valencia	11.629	3.758	1.281	2.477	7.871	6.546	1.325
Almería	12	7	7	0	5	1	4
Menorca	1.633	1.626	942	684	7	5	2
Bilbao	2.536	1.772	1.190	582	764	668	96
FGL Granada-Jaén	13	13	13	0	0	0	0
Tenerife-Norte	13.268	12.944	11.642	1.302	324	150	173
Fuerteventura	1.022	826	826	1	195	157	38
Santiago	1.928	1.923	308	1.616	5	3	2
La Palma	578	519	519	0	59	58	1
Girona-Costa Brava	46	0	--	--	46	--	46
Melilla	164	164	164	--	0	--	--
Zaragoza	71.594	93	90	2	71.502	69.679	1.823
Jerez de la Frontera	4	0	0	--	4	0	4
Asturias	94	94	94	0	0	--	--
Vigo	448	424	420	4	24	--	24
Reus	0	0	--	--	0	--	0
Santander	2	0	0	--	2	--	2
San Sebastián	20	20	7	14	0	--	--
Vitoria	14.223	3.332	750	2.582	10.891	318	10.574
Pamplona	3	1	1	--	2	--	2
Murcia	0	0	0	--	0	0	0
Hierro (El)	104	104	104	--	0	--	--
Valladolid	18	4	4	--	14	--	14
A Coruña	67	65	65	0	2	2	0
Córdoba	0	0	--	--	0	--	--
Badajoz	0	0	--	--	0	--	--
Salamanca	0	0	--	--	0	--	--
Madrid-Cuatro Vientos	0	0	--	--	0	--	--
León	0	0	0	--	0	--	--
La Gomera	0	0	0	--	0	--	--
Logroño-Agoncillo	0	0	--	--	0	--	--
Madrid-Torrejón	0	0	--	--	0	--	--
Albacete	0	0	--	--	0	--	--
Ceuta/Helipuerto	0	0	--	--	0	--	--
Burgos	0	0	--	--	0	--	--
Huesca-Pirineos	0	0	--	--	0	--	--
Ciudad Real (1)	0	0	--	--	0	--	--
Algeciras/Helipuerto	0	0	--	--	0	--	--
Lleida-Alguaire (2)	0	0	--	--	0	--	--
TOTAL	609.501	108.241	78.144	30.097	501.260	442.570	58.690

Fuente: D. G. Aviación Civil. M.º de Fomento.

(p) Provisional.

"0" Cifra inferior a la mitad de la unidad utilizada.

"--" No existe dato.

(1) Aeropuerto privado no gestionado por Aeropuertos Españoles y Navegación Aérea (AENA).

(2) Aeropuerto público de titularidad autonómica gestionado por Aeroports Públics de Catalunya, SLU.

13. Transporte aéreo

5. Compañías nacionales. Salidas de aeronaves según clase de vuelo y destino

AÑOS	TOTAL	Regular			No regular		
		Total	Interior	Internacional	Total	Interior	Internacional
1980	239.838	207.901	138.622	69.279	31.937	5.584	26.353
1985	213.485	181.622	112.838	68.784	31.863	5.886	25.977
1990	312.050	244.693	182.187	62.506	67.357	30.430	36.927
1995	379.647	314.128	229.471	84.657	65.519	25.006	40.513
1997	439.742	371.373	284.083	87.290	68.369	22.895	45.474
1998	465.774	387.901	293.672	94.229	77.873	24.259	53.614
1999	492.758	414.188	315.259	98.929	78.570	22.235	56.335
2000	559.665	482.097	357.596	124.501	77.568	21.489	56.079
2001	592.017	517.481	374.242	143.239	74.536	20.882	53.654
2002	568.378	493.712	349.450	144.262	74.666	22.237	52.429
2003	597.044	517.930	362.478	155.452	79.114	24.594	54.520
2004	625.500	547.473	380.233	167.240	78.027	23.866	54.161
2005	655.436	585.887	415.463	170.424	69.549	20.142	49.407
2006	676.905	603.863	432.160	171.703	73.042	21.809	51.233
2007	681.495	608.503	436.859	171.644	72.992	27.839	45.153
2008	605.546	565.379	399.376	166.003	40.167	8.928	31.239
2009	514.125	491.054	341.663	149.391	23.071	5.886	17.185
2010	574.938	553.910	344.249	209.661	21.028	6.663	14.365
2011	493.969	445.911	292.927	152.984	48.058	14.108	33.950
2012	361.218	319.132	193.014	126.118	42.086	12.878	29.208
2013 (p)	467.354	420.651	242.221	178.430	46.703	16.882	29.821

Fuente: D. G. Aviación Civil. M.º de Fomento.

(p) Provisional.

13. Transporte aéreo

5.1. Compañías nacionales. Iberia. Salidas de aeronaves por clase de vuelo y destino

AÑOS	TOTAL	Regular			No regular		
		Total	Interior	Internacional	Total	Interior	Internacional
1980	185.883	185.713	116.522	69.191	170	16	154
1985	154.229	153.807	85.023	68.784	422	34	388
1990	169.866	168.483	105.977	62.506	1.383	1.162	221
1995	150.488	150.482	78.784	71.698	6	1	5
1997	159.671	159.634	81.638	77.996	37	19	18
1998	228.600	228.594	144.552	84.042	6	5	1
1999	228.223	228.223	145.943	82.280	--	--	--
2000	235.894	235.894	146.828	89.066	--	--	--
2001	247.152	247.133	146.993	100.140	19	11	8
2002	236.532	236.003	134.116	101.887	529	208	321
2003	244.362	243.265	139.163	104.102	1.097	235	862
2004	256.267	255.049	143.651	111.398	1.218	332	886
2005	251.256	250.784	142.410	108.374	472	277	195
2006	243.313	243.016	135.981	107.035	297	188	109
2007	229.186	228.719	123.994	104.725	467	286	181
2008	196.485	196.156	95.924	100.232	329	173	156
2009	173.594	173.275	84.601	88.674	319	187	132
2010	226.257	225.913	77.044	148.869	344	164	180
2011	139.970	139.634	58.305	81.329	336	175	161
2012	115.689	115.358	41.852	73.506	331	173	158
2013 (p)	86.235	85.966	25.850	60.116	269	106	163

Fuente: D. G. Aviación Civil. M.º de Fomento.
(p) Provisional.

13. Transporte aéreo

5.2. Compañías nacionales. Pasajeros transportados según clase de vuelo y destino

Unidad: Miles de personas

AÑOS	TOTAL	Regular			No regular		
		Total	Interior	Internacional	Total	Interior	Internacional
1980	18.216	15.089	9.952	5.137	3.127	702	2.425
1985	19.454	14.844	8.874	5.970	3.476	472	3.004
1990	29.809	21.652	15.739	5.913	8.157	3.159	4.998
1995	32.625	25.779	18.603	7.176	6.846	1.676	5.170
1997	37.827	30.313	22.086	8.227	7.514	1.437	6.077
1998	39.401	31.594	22.623	8.971	7.807	1.499	6.308
1999	41.205	33.559	23.978	9.581	7.646	1.292	6.354
2000	46.630	39.541	27.341	12.200	7.089	1.001	6.088
2001	48.105	41.470	28.663	12.807	6.635	762	5.873
2002	47.009	40.397	27.538	12.859	6.612	846	5.766
2003	49.794	42.507	28.992	13.515	7.287	1.077	6.210
2004	52.591	45.553	30.850	14.703	7.038	1.123	5.915
2005	56.494	49.934	33.951	15.983	6.560	1.054	5.506
2006	59.631	53.090	35.673	17.417	6.541	954	5.587
2007	60.395	54.445	36.367	18.079	5.950	1.352	4.598
2008	53.263	48.936	30.870	18.066	4.327	732	3.595
2009	45.835	43.188	26.074	17.113	2.648	592	2.056
2010	43.953	41.603	24.559	17.045	2.350	726	1.624
2011	43.243	40.513	22.928	17.584	2.730	646	2.084
2012	31.246	29.432	14.084	15.349	1.814	498	1.316
2013 (p)	46.863	44.951	22.094	22.856	1.912	732	1.180

Fuente: D. G. Aviación Civil. M.º de Fomento.

(p) Provisional.

13. Transporte aéreo

5.3. Compañías nacionales. Pasajeros-km por clase de vuelo y destino

Unidad: Millones de pasajeros-km

AÑOS	TOTAL	Regular			No regular		
		Total	Interior	Internacional	Total	Interior	Internacional
1980	20.965	15.517	5.227	10.290	5.448	459	4.989
1985	25.074	18.334	4.945	13.389	6.740	364	6.376
1990	38.793	24.157	8.591	15.566	14.636	2.896	11.740
1996	47.774	33.912	12.438	21.474	13.862	1.636	12.226
1997	53.733	37.234	13.645	23.589	16.499	1.633	14.866
1998	56.676	40.042	14.014	26.028	16.634	1.736	14.898
1999	61.151	44.172	15.916	28.256	16.979	1.491	15.488
2000	67.443	52.379	17.376	35.003	15.064	1.086	13.978
2001	69.884	55.324	18.029	37.295	14.560	866	13.694
2002	68.223	54.048	17.537	36.511	14.175	928	13.247
2003	73.320	57.591	18.871	38.720	15.729	1.228	14.501
2004	79.229	64.149	20.641	43.508	15.080	1.343	13.737
2005	86.512	71.205	22.970	48.235	15.307	1.278	14.029
2006	92.582	77.061	24.004	53.057	15.522	1.127	14.394
2007	96.364	82.403	24.347	58.056	13.961	1.586	12.376
2008	91.470	81.072	21.307	59.765	10.398	930	9.467
2009	81.279	74.362	18.428	55.934	6.917	805	6.112
2010	82.874	77.442	17.803	59.639	5.432	883	4.549
2011	84.900	79.932	16.504	63.427	4.968	662	4.306
2012	72.097	68.722	10.047	58.676	3.374	359	3.016
2013	81.940	79.136	15.444	63.693	2.804	478	2.326

Fuente: D. G. Aviación Civil. M.º de Fomento.

13. Transporte aéreo

5.3.1. Compañías nacionales. Iberia. Pasajeros y pasajeros-km por destino

AÑOS	Pasajeros (miles)			Pasajeros-km (millones)		
	Total	Interior	Internacional	Total	Interior	Internacional
1980	13.690	8.560	5.130	14.851	4.563	10.288
1985	13.086	7.116	5.970	17.592	4.202	13.390
1990	16.228	10.315	5.913	22.112	6.545	15.567
1996	15.278	8.189	7.089	25.816	5.655	20.161
1997	16.080	8.601	7.479	25.471	5.620	19.851
1998	22.253	13.979	8.274	32.475	9.135	23.340
1999	22.204	13.756	8.448	34.603	9.228	25.375
2000	24.923	15.105	9.818	40.017	10.372	29.645
2001	25.245	15.015	10.230	41.265	10.346	30.919
2002	24.222	13.809	10.413	40.420	9.308	31.112
2003	25.097	14.521	10.576	41.982	9.661	32.321
2004	26.259	14.823	11.436	45.787	9.831	35.956
2005	27.512	15.411	12.101	49.104	10.204	38.900
2006	27.571	14.673	12.898	52.424	9.629	42.794
2007	26.685	13.729	12.956	54.197	8.739	45.459
2008	23.143	10.323	12.820	52.846	6.795	46.051
2009	20.752	8.911	11.842	49.556	6.084	43.472
2010	19.870	8.311	11.559	51.168	5.707	45.461
2011	17.384	6.201	11.183	51.199	4.531	46.668
2012	14.873	4.475	10.399	47.969	3.629	44.339
2013 (p)	10.558	2.277	8.282	37.948	1.282	36.666

Fuente: D. G. Aviación Civil. M.^o de Fomento.

(p) Provisional.

13. Transporte aéreo

5.4. Compañías nacionales. Toneladas-km por clase de vuelo y destino

Unidad: Millones de toneladas-km

AÑOS	TOTAL	Regular			No regular		
		Total	Interior	Internacional	Total	Interior	Internacional
1980	2.266	1.808	541	1.267	458	39	419
1985	2.997	2.295	516	1.779	702	33	669
1990	4.568	2.957	881	2.076	1.611	353	1.258
1995	4.782	3.486	1.088	2.398	1.296	167	1.129
1997	5.507	4.100	1.320	2.780	1.407	153	1.254
1998	5.892	4.379	1.341	3.038	1.513	163	1.350
1999	6.512	4.828	1.454	3.374	1.684	151	1.533
2000	7.122	5.631	1.664	3.967	1.491	122	1.369
2001	7.361	5.897	1.724	4.173	1.464	104	1.360
2002	7.117	5.715	1.675	4.040	1.402	110	1.292
2003	7.604	6.102	1.828	4.274	1.502	136	1.366
2004	8.306	6.856	1.998	4.858	1.450	130	1.320
2005	8.927	7.481	2.198	5.283	1.446	124	1.322
2006	9.514	8.057	2.249	5.808	1.457	109	1.348
2007	9.960	8.644	2.270	6.374	1.316	166	1.150
2008	9.423	8.460	1.993	6.467	963	87	876
2009	8.375	7.712	1.713	6.000	663	77	586
2010	8.831	8.292	1.649	6.643	539	96	443
2011	9.190	8.669	1.699	6.971	521	76	444
2012	7.801	7.389	945	6.444	412	76	336
2013	8.727	8.385	1.517	6.868	342	58	285

Fuente: D. G. Aviación Civil. M.º de Fomento.

13. Transporte aéreo

5.4.1. Compañías nacionales. Iberia. Toneladas-km por clase de vuelo y destino

Unidad: Millones de toneladas-km

AÑOS	TOTAL	Regular			No regular		
		Total	Interior	Internacional	Total	Interior	Internacional
1980	1.762	1.750	483	1.267	12	--	12
1985	2.301	2.227	448	1.779	74	1	73
1990	2.838	2.776	700	2.076	62	47	15
1995	2.850	2.849	581	2.268	1	1	--
1997	3.247	3.241	642	2.599	6	1	5
1998	3.688	3.688	912	2.776	--	--	--
1999	3.934	3.934	934	3.000	--	--	--
2000	4.491	4.491	1.034	3.457	--	--	--
2001	4.610	4.610	1.033	3.577	--	--	--
2002	4.485	4.485	933	3.552	--	--	--
2003	4.645	4.643	967	3.676	2	--	2
2004	5.153	5.151	981	4.170	2	--	2
2005	5.441	5.441	1.008	4.433	--	--	--
2006	5.833	5.833	950	4.883	--	--	--
2007	6.099	6.099	861	5.238	--	--	--
2008	5.910	5.910	681	5.230	--	--	--
2009	5.482	5.481	601	4.880	0	0	0
2010	5.916	5.916	562	5.354	1	0	0
2011	5.980	5.980	453	5.527	0	0	0
2012	5.504	5.504	364	5.140	0	0	0
2013 (p)	4.414	4.414	141	4.272	0	0	0

Fuente: D. G. Aviación Civil. M.º de Fomento.

(p) Provisional.

13. Transporte aéreo

5.5. Compañías nacionales. Ratios de tráfico aéreo regular

AÑOS	Pasajeros-km realizados (miles)	Asientos-km disponibles (miles)	Pasajeros-km / Asientos-km	t-km realizados (miles)	t-km disponibles (miles)	t-km realiz. / t-km dispon.
1980	15.517.274	26.117.152	0,594	1.807.868	3.241.317	0,558
1985	18.334.430	27.814.868	0,659	2.295.128	3.414.933	0,672
1990	24.157.117	34.812.630	0,694	2.957.344	4.872.943	0,607
1995	31.063.518	45.407.077	0,684	3.485.943	5.927.990	0,588
1997	37.233.593	52.613.198	0,708	4.099.887	7.064.528	0,580
1998	40.042.509	56.943.938	0,703	4.378.405	7.353.674	0,595
1999	44.950.860	64.070.776	0,702	4.814.124	8.211.461	0,586
2000	52.378.679	72.925.302	0,718	5.630.883	9.367.703	0,601
2001	55.323.739	80.077.132	0,691	5.896.952	10.140.953	0,581
2002	54.048.399	75.376.623	0,717	5.714.821	9.624.315	0,594
2003	57.591.346	78.799.377	0,731	6.102.099	10.134.140	0,602
2004	64.149.475	87.445.645	0,734	6.855.658	11.239.805	0,610
2005	71.205.006	95.518.121	0,745	7.481.251	12.088.304	0,619
2006	77.060.758	99.770.448	0,772	8.057.461	12.473.234	0,646
2007	82.403.019	105.147.639	0,784	8.643.895	13.062.128	0,662
2008	81.072.702	104.786.415	0,774	8.459.763	13.052.846	0,648
2009	74.361.858	95.442.530	0,779	7.712.178	12.322.930	0,626
2010	77.441.762	97.044.747	0,798	8.291.910	12.718.260	0,652
2011	79.931.682	100.690.447	0,794	8.669.403	13.061.762	0,664
2012	68.722.366	84.785.695	0,811	7.389.321	11.215.256	0,659
2013	79.136.447	99.081.237	0,799	8.385.059	11.642.041	0,720

Fuente: D. G. Aviación Civil. M.º de Fomento.

13. Transporte aéreo

5.6. Compañías nacionales. Ratios de tráfico aéreo no regular

AÑOS	Pasajeros-km realizados (miles)	Asientos-km disponibles (miles)	Pasajeros-km / Asientos-km	t-km realizados (miles)	t-km disponibles (miles)	t-km realiz. / t-km dispon.
1980	5.448.216	6.785.338	0,803	458.432	722.328	0,635
1985	6.739.742	8.217.725	0,820	702.151	1.253.270	0,560
1990	14.635.774	18.361.350	0,797	1.125.265	1.963.623	0,573
1995	14.349.341	18.246.866	0,786	1.296.301	1.771.719	0,732
1997	16.499.432	20.053.858	0,823	1.407.324	1.901.869	0,740
1998	16.634.005	20.386.558	0,816	1.513.437	2.042.857	0,741
1999	16.978.677	21.417.530	0,793	1.684.496	2.270.015	0,742
2000	15.063.943	18.505.974	0,814	1.491.119	1.979.101	0,753
2001	14.559.732	17.813.465	0,817	1.464.150	1.935.016	0,757
2002	14.175.269	17.652.432	0,803	1.402.401	1.877.674	0,747
2003	15.728.581	19.369.261	0,812	1.502.008	2.040.465	0,736
2004	15.079.863	18.639.280	0,809	1.450.156	1.980.435	0,732
2005	15.307.059	18.694.167	0,819	1.445.732	2.326.403	0,621
2006	15.521.619	19.222.606	0,807	1.456.849	2.632.932	0,553
2007	13.961.359	17.479.582	0,799	1.315.779	2.412.673	0,545
2008	10.397.682	12.554.360	0,828	962.339	1.259.180	0,764
2009	6.917.183	8.246.389	0,839	662.557	877.921	0,755
2010	5.432.334	6.619.845	0,821	539.057	712.221	0,757
2011	4.967.939	6.213.096	0,800	520.688	826.604	0,630
2012	3.374.357	4.205.870	0,802	412.034	1.927.358	0,214
2013	2.803.683	3.436.989	0,816	342.286	569.986	0,601

Fuente: D. G. Aviación Civil. M.º de Fomento.