



GOBIERNO
DE ESPAÑA

MINISTERIO
DE FOMENTO

SECRETARÍA DE ESTADO DE INFRAESTRUCTURAS, TRANSPORTE Y VIVIENDA
SECRETARÍA GENERAL DE TRANSPORTES

DIRECCIÓN GENERAL DE AVIACIÓN CIVIL
SUBDIRECCIÓN GENERAL DE TRANSPORTE AÉREO

TRÁFICO MENSUAL EN LOS AEROPUERTOS ESPAÑOLES

ÍNDICE DE CONTENIDOS

1. RESUMEN EJECUTIVO MENSUAL	2
2. INFORMACIÓN MENSUAL	3
2.1 MOVIMIENTO DE PASAJEROS	
2.2 MOVIMIENTO DE AERONAVES	
2.3 TRÁFICO DE MERCANCÍAS (Kg)	
3. RESUMEN EJECUTIVO ACUMULADO ANUAL	9
4. INFORMACIÓN ANUAL	10
4.1 MOVIMIENTO DE PASAJEROS	
4.2 MOVIMIENTO DE AERONAVES	
4.3 TRÁFICO DE MERCANCÍAS (Kg)	
5. ANEXO	16

ENE	FEB	MAR	ABR	MAY	JUN	JUL	AGO	SEP	OCT	NOV	DIC
-----	-----	-----	-----	-----	-----	-----	-----	-----	------------	-----	-----

1. RESUMEN EJECUTIVO MENSUAL

Octubre en cifras

Movimiento de pasajeros									
	TOTAL	CUOTA	VAR 13/12	REGULAR	CUOTA	VAR 13/12	CHÁRTER	CUOTA	VAR 13/12
Total	16.816.594	100%	-0,6%	15.424.746	100%	-0,8%	1.391.848	100%	1,9%
Doméstico	4.788.976	28,5%	-10,9%	4.767.777	30,9%	-10,9%	21.199	1,5%	-6,5%
Intra UE	9.820.075	58,4%	3,8%	8.648.679	56,1%	4,4%	1.171.396	84,2%	-0,2%
Extra UE	2.207.543	13,1%	6,1%	2.008.290	13,0%	5,1%	199.253	14,3%	17,5%

Movimiento de aeronaves									
	TOTAL	CUOTA	VAR 13/12	REGULAR	CUOTA	VAR 13/12	CHÁRTER	CUOTA	VAR 13/12
Total	136.893	100%	-4,0%	122.358	100%	-5,6%	14.535	100%	5,5%
Doméstico	51.732	37,8%	-13,3%	48.732	39,8%	-15,0%	3.000	20,6%	26,7%
Intra UE	70.014	51,1%	1,4%	60.565	49,5%	1,5%	9.449	65,0%	0,7%
Extra UE	15.147	11,1%	3,7%	13.061	10,7%	3,8%	2.086	14,4%	3,0%

Tráfico de mercancías (Kg)									
	TOTAL	CUOTA	VAR 13/12	REGULAR	CUOTA	VAR 13/12	CHÁRTER	CUOTA	VAR 13/12
Total	58.719.151	100%	3,1%	48.558.229	100%	-3,9%	10.160.922	100%	58,8%
Doméstico	9.967.077	17,0%	-2,2%	5.348.463	11,0%	-39,9%	4.618.614	45,5%	255,5%
Intra UE	14.675.765	25,0%	3,9%	9.939.402	20,5%	4,5%	4.736.363	46,6%	2,7%
Extra UE	34.076.309	58,0%	4,4%	33.270.364	68,5%	3,5%	805.945	7,9%	65,3%

Principales aeropuertos mercado doméstico					
RANK TOTAL	RANK DOM	AEROPUERTO	PAX	CUOTA	VAR 13/12
1	1	MADRID	1063.052	22,2%	-17,1%
2	2	BARCELONA	863.070	18,0%	-9,0%
3	3	PALMA DE MALLORCA	382.027	8,0%	-10,9%
6	4	GRAN CANARIA	313.537	6,5%	-3,7%
14	5	TENERIFE NORTE	288.046	6,0%	-0,3%
		RESTO APTOS.	1.879.244	39,2%	-12,6%
		TOTAL APTOS.	4.788.976	100%	-10,9%

Principales aeropuertos mercado intra UE					
RANK TOTAL	RANK INTRA UE	AEROPUERTO	PAX	CUOTA	VAR 13/12
3	1	PALMA DE MALLORCA	1730.647	17,6%	6,2%
2	2	BARCELONA-EL PRAT	1687.794	17,2%	5,6%
1	3	MADRID-BARAJAS	1390.116	14,2%	-11,4%
4	4	MÁLAGA-COSTA DEL SOL	1007.003	10,3%	8,7%
5	5	ALICANTE-ELCHE	744.622	7,6%	16,3%
		RESTO APTOS.	3.259.893	33,2%	5,3%
		TOTAL APTOS.	9.820.075	100%	3,8%

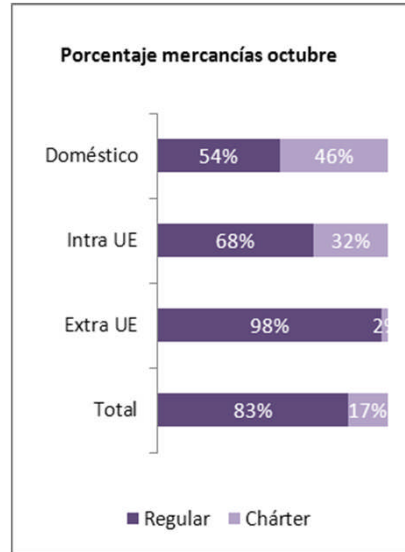
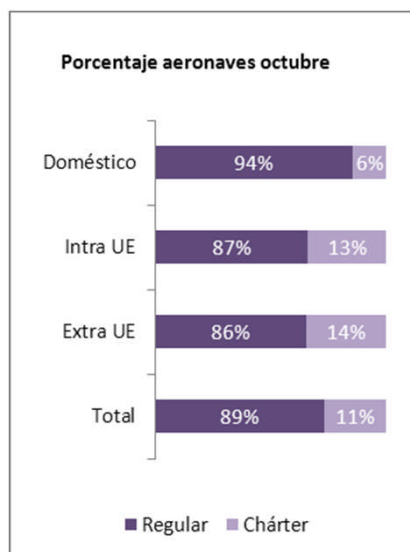
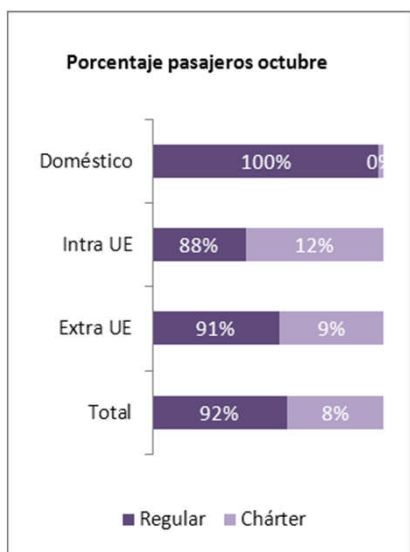

Principales aeropuertos mercado extra UE					
RANK TOTAL	RANK EXTRA UE	AEROPUERTO	PAX	CUOTA	VAR 13/12
1	1	MADRID-BARAJAS	1031501	46,7%	-1,6%
2	2	BARCELONA-EL PRAT	565.034	25,6%	10,4%
3	3	PALMA DE MALLORCA	119.380	5,4%	6,6%
4	4	MÁLAGA-COSTA DEL SOL	105.339	4,8%	15,4%
5	5	ALICANTE-ELCHE	104.790	4,7%	18,3%
		RESTO APTOS.	281.499	12,8%	23,0%
		TOTAL APTOS.	2.207.543	100%	6,1%

2.1 MOVIMIENTO DE PASAJEROS

Desglose por aeropuertos

AEROPUERTOS	DOMÉSTICO			INTRA UE			EXTRA UE			TOTAL		Var % 13/12	AEROPUERTOS
	REGULAR	NO REGULAR	TOTAL	REGULAR	NO REGULAR	TOTAL	REGULAR	NO REGULAR	TOTAL	2013	2012		
1 MADRID-BARAJAS	1059.322	3.730	1063.052	1375.381	4.735	1390.116	1010.361	21.140	1031.501	3.484.669	3.862.881	-9,8	MADRID-BARAJAS
2 BARCELONA-EL PRAT	861581	1489	863.070	1677.934	9.860	1687.794	515.986	49.048	565.034	3.115.898	3.050.260	2,2	BARCELONA-EL PRAT
3 PALMA DE MALLORCA	381306	721	382.027	1504.675	225.972	1730.647	99.588	19.792	119.380	2.232.054	2.165.276	3,1	PALMA DE MALLORCA
4 MÁLAGA-COSTA DEL SOL	160.520	1362	161.882	956.652	50.351	1007.003	104.816	523	105.339	1.274.224	1.210.380	5,3	MÁLAGA-COSTA DEL SOL
5 ALICANTE-ELCHE	79.643	209	79.852	702.811	41.811	744.622	102.307	2.483	104.790	929.264	833.775	11,5	ALICANTE-ELCHE
6 GRAN CANARIA	310.714	2.823	313.537	232.056	202.662	434.718	38.850	52.669	91.519	839.774	798.728	5,1	GRAN CANARIA
7 TENERIFE SUR	51355	47	51402	391073	237.577	628.650	32.488	35.708	68.196	748.248	744.434	0,5	TENERIFE SUR
8 LANZAROTE	126.425	41	126.466	219.331	124.838	344.169	5.562	7.460	13.022	483.657	438.179	10,4	LANZAROTE
9 VALENCIA	114.671	1.163	115.834	259.873	856	260.729	41365	899	42.264	418.827	405.995	3,2	VALENCIA
10 IBIZA	149.291	75	149.366	207.794	47.897	255.691	8.416	499	8.915	413.972	375.226	10,3	IBIZA
11 FUERTEVENTURA	76.362	350	76.712	183.939	118.437	302.376	8.488	5.098	13.586	392.674	377.940	3,9	FUERTEVENTURA
12 SEVILLA	192.191	1044	193.235	125.066	3.298	128.364	6.466	1402	7.868	329.467	362.606	-9,1	SEVILLA
13 BILBAO	199.677	472	200.149	117.256	2.427	119.683	5.642	44	5.686	325.518	361.830	-10,0	BILBAO
14 TENERIFE NORTE	288.034	12	288.046	874	1.219	2.093	1.780	60	1.840	291.979	292.604	-0,2	TENERIFE NORTE
15 GIRONA	5.993	101	6.094	264.670	821	265.491	11.390	40	11.430	283.015	280.381	0,9	GIRONA
16 SANTIAGO	135.715	201	135.916	23.014	29	23.043	11.053	8	11.061	170.020	174.276	-2,4	SANTIAGO
17 MENORCA	66.584	1470	68.054	44.296	38.656	82.952	1010	827	1.837	152.843	154.536	-1,1	MENORCA
18 MURCIA-SAN JAVIER	4.356	19	4.375	118.529	1.359	119.888	945	3	948	125.211	126.047	-0,7	MURCIA-SAN JAVIER
19 SANTANDER	56.261	432	56.693	38.242	24	38.266	0	4	4	94.963	93.255	1,8	SANTANDER
20 REUS	3.302	10	3.312	61715	21643	83.358	1.313	10	1.323	87.993	89.194	-1,3	REUS
21 CORUÑA (A)	72.119	52	72.171	8.108	20	8.128	0	0	0	80.299	80.839	-0,7	CORUÑA (A)
22 JEREZ	28.280	113	28.393	47.890	1.450	49.340	464	246	710	78.443	86.714	-9,5	JEREZ
23 ASTURIAS	66.808	326	67.134	11.207	16	11.223	0	0	0	78.357	111.210	-29,5	ASTURIAS
24 ALMERÍA	25.021	414	25.435	32.643	5.602	38.245	0	144	144	63.824	52.792	20,9	ALMERÍA
25 PALMA (LA)	47.031	0	47.031	8.095	7.858	15.953	0	0	0	62.984	70.446	-10,6	PALMA (LA)
26 VIGO	52.841	395	53.236	5.379	34	5.413	0	0	0	58.649	70.410	-16,7	VIGO
27 FGL GRANADA-JAÉN	49.872	524	50.396	2.116	71	2.187	0	18	18	52.601	56.256	-6,5	FGL GRANADA-JAÉN
28 ZARAGOZA	3.981	12	3.993	27.869	205	28.074	0	3	3	32.070	50.846	-36,9	ZARAGOZA
29 VALLADOLID	16.677	1.706	18.383	0	7.541	7.541	0	619	619	26.543	35.934	-26,1	VALLADOLID
30 MELILLA	24.536	403	24.939	0	0	0	0	0	0	24.939	29.036	-14,1	MELILLA
31 SAN SEBASTIÁN	23.016	314	23.330	191	99	290	0	6	6	23.626	24.465	-3,4	SAN SEBASTIÁN
32 HIERRO (EL)	11.931	18	11.949	0	0	0	0	0	0	11.949	12.340	-3,2	HIERRO (EL)
33 PAMPLONA	10.814	479	11.293	0	100	100	0	5	5	11.398	15.420	-26,1	PAMPLONA
34 BADAJOZ	3.996	51	4.047	0	21	21	0	0	0	4.068	7.531	-46,0	BADAJOZ
35 VITORIA	0	123	123	0	3.703	3.703	0	0	0	3.826	591	547,4	VITORIA
36 GOMERA (LA)	2.373	31	2.404	0	0	0	0	0	0	2.404	1.298	85,2	GOMERA (LA)
37 LEÓN	1.552	155	1.707	0	0	0	0	488	488	2.195	2.438	-10,0	LEÓN
38 BURGOS	1.038	208	1.246	0	0	0	0	0	0	1.246	657	89,6	BURGOS
39 SALAMANCA	1.172	3	1.175	0	35	35	0	0	0	1.210	1.543	-21,6	SALAMANCA
40 LOGROÑO-AGONCILLO	920	10	930	0	55	55	0	6	6	991	1.410	-29,7	LOGROÑO-AGONCILLO
41 LLEIDA-ALGUAIRE	496	0	496	0	0	0	0	0	0	496	527	-5,9	LLEIDA-ALGUAIRE
42 ALBACETE	0	12	12	0	108	108	0	1	1	121	292	-58,6	ALBACETE
43 CÓRDOBA	0	70	70	0	6	6	0	0	0	76	177	-57,1	CÓRDOBA
44 CEUTA	0	9	9	0	0	0	0	0	0	9	42	-78,6	CEUTA
45 MADRID-CUATRO VIENTOS	0	0	0	0	0	0	0	0	0	0	0	0,0	MADRID-CUATRO VIENTOS
TOTALES	4.767.777	21.199	4.788.976	8.648.679	117.1396	9.820.075	2.008.290	199.253	2.207.543	16.816.594	16.911.017	-0,6	TOTALES

2.1 MOVIMIENTO DE PASAJEROS

Evolución mensual del movimiento de pasajeros por mercados

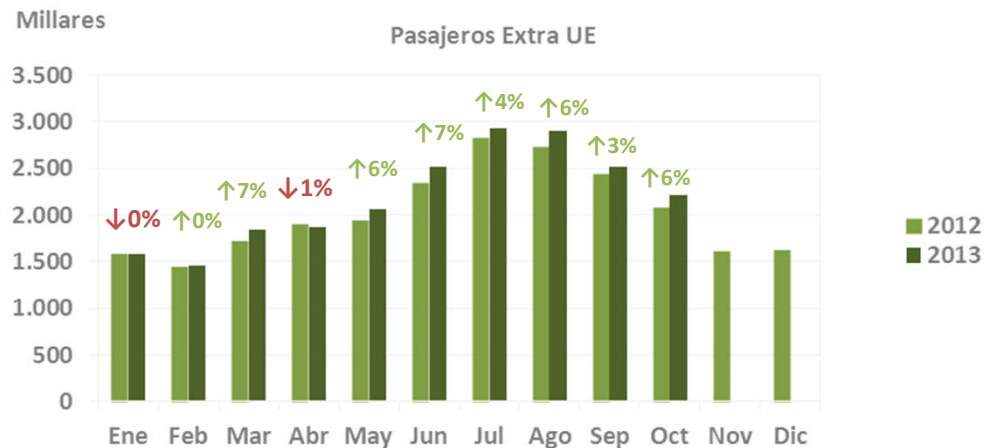
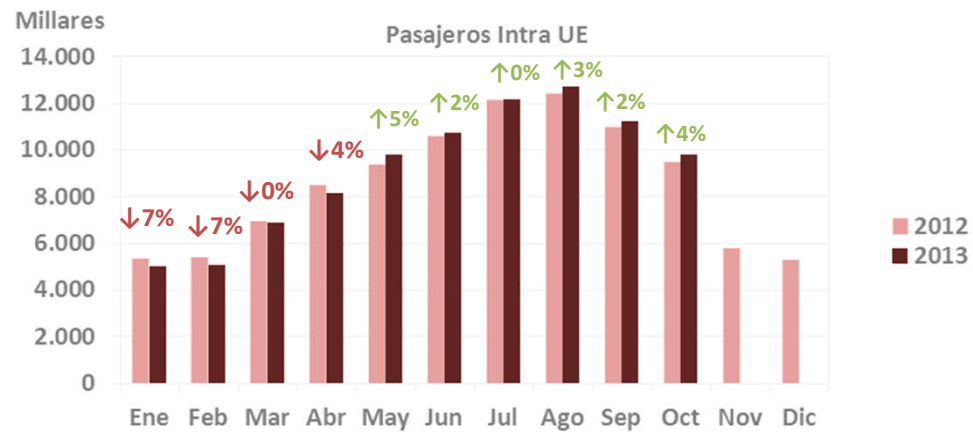
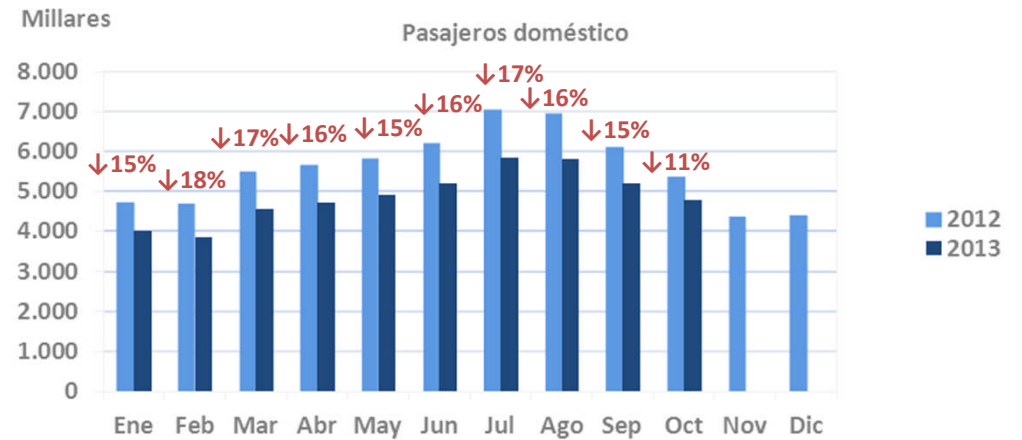
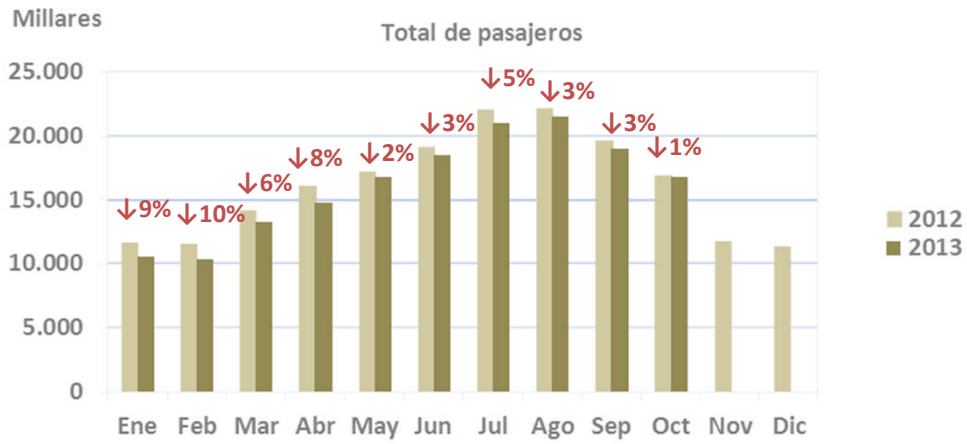

ENE	FEB	MAR	ABR	MAY	JUN	JUL	AGO	SEP	OCT	NOV	DIC
-----	-----	-----	-----	-----	-----	-----	-----	-----	-----	-----	-----

2.2 MOVIMIENTO DE AERONAVES

Desglose por aeropuertos

AEROPUERTOS	DOMÉSTICO			INTRA UE			EXTRA UE			TOTAL		Var % 13/12	AEROPUERTOS
	REGULAR	NO REGULAR	TOTAL	REGULAR	NO REGULAR	TOTAL	REGULAR	NO REGULAR	TOTAL	2013	2012		
1 MADRID-BARAJAS	10.111	444	10.555	11.318	644	11.962	5.772	338	6.110	28.627	31.962	-10,4	MADRID-BARAJAS
2 BARCELONA-EL PRAT	6.520	299	6.819	12.311	526	12.837	3.522	428	3.950	23.606	24.837	-5,0	BARCELONA-EL PRAT
3 PALMA DE MALLORCA	3.513	395	3.908	9.370	1.747	11.117	710	261	971	15.996	16.116	-0,7	PALMA DE MALLORCA
4 MÁLAGA-COSTA DEL SOL	1.461	135	1.596	6.227	502	6.729	755	111	866	9.191	8.799	4,5	MÁLAGA-COSTA DEL SOL
5 GRAN CANARIA	4.150	119	4.269	1.377	1.196	2.573	522	364	886	7.728	7.302	5,8	GRAN CANARIA
6 ALICANTE-ELCHE	722	76	798	4.547	292	4.839	706	56	762	6.399	5.613	14,0	ALICANTE-ELCHE
7 TENERIFE SUR	462	18	480	2.186	1.345	3.531	164	219	383	4.394	4.336	1,3	TENERIFE SUR
8 VALENCIA	1.584	166	1.750	1.907	92	1.999	312	51	363	4.112	4.284	-4,0	VALENCIA
9 IBIZA	1.517	153	1.670	1.571	471	2.042	72	65	137	3.849	3.857	-0,2	IBIZA
10 TENERIFE NORTE	3.651	48	3.699	6	15	21	12	7	19	3.739	3.878	-3,6	TENERIFE NORTE
11 LANZAROTE	1.621	6	1.627	1.241	689	1.930	35	52	87	3.644	3.372	8,1	LANZAROTE
12 BILBAO	1.804	150	1.954	1.216	34	1.250	64	10	74	3.278	4.179	-21,6	BILBAO
13 FUERTEVENTURA	1.231	44	1.275	1.054	683	1.737	50	26	76	3.088	2.910	6,1	FUERTEVENTURA
14 SEVILLA	1.597	91	1.688	998	71	1.069	44	17	61	2.818	3.253	-13,4	SEVILLA
15 GIRONA	66	7	73	2.020	38	2.058	78	9	87	2.218	2.130	4,1	GIRONA
16 MENORCA	882	129	1.011	320	245	565	14	11	25	1.601	1.648	-2,9	MENORCA
17 SANTIAGO	1.022	83	1.105	164	19	183	92	7	99	1.387	1.461	-5,1	SANTIAGO
18 PALMA (LA)	892	22	914	52	53	105	0	0	0	1.019	1.082	-5,8	PALMA (LA)
19 MURCIA-SAN JAVIER	88	10	98	806	31	837	8	5	13	948	982	-3,5	MURCIA-SAN JAVIER
20 SANTANDER	640	26	666	258	8	266	0	1	1	933	1.044	-10,6	SANTANDER
21 CORUÑA (A)	697	25	722	126	7	133	0	0	0	855	760	12,5	CORUÑA (A)
22 ASTURIAS	606	34	640	90	15	105	0	2	2	747	1.060	-29,5	ASTURIAS
23 ALMERÍA	439	13	452	218	69	287	0	1	1	740	693	6,8	ALMERÍA
24 REUS	28	2	30	465	162	627	17	7	24	681	634	7,4	REUS
25 VIGO	556	7	563	94	20	114	0	0	0	677	807	-16,1	VIGO
26 JEREZ	286	36	322	303	41	344	4	3	7	673	723	-6,9	JEREZ
27 MELILLA	600	61	661	0	0	0	0	2	2	663	787	-15,8	MELILLA
28 FGL GRANADA-JAÉN	525	31	556	32	12	44	0	4	4	604	570	6,0	FGL GRANADA-JAÉN
29 VITORIA	5	174	179	37	262	299	0	1	1	479	459	4,4	VITORIA
30 ZARAGOZA	36	9	45	248	17	265	108	8	116	426	574	-25,8	ZARAGOZA
31 SAN SEBASTIÁN	371	13	384	3	4	7	0	3	3	394	533	-26,1	SAN SEBASTIÁN
32 PAMPLONA	215	26	241	0	30	30	0	3	3	274	452	-39,4	PAMPLONA
33 HIERRO (EL)	264	2	266	0	0	0	0	0	0	266	260	2,3	HIERRO (EL)
34 VALLADOLID	158	28	186	0	61	61	0	8	8	255	376	-32,2	VALLADOLID
35 BADAJOZ	114	11	125	0	3	3	0	0	0	128	198	-35,4	BADAJOZ
36 GOMERA (LA)	12	1	13	0	0	0	0	0	0	113	124	-8,9	GOMERA (LA)
37 BURGOS	40	55	95	0	0	0	0	0	0	95	70	35,7	BURGOS
38 LOGROÑO-AGONCILLO	53	6	59	0	5	5	0	1	1	65	98	-33,7	LOGROÑO-AGONCILLO
39 LEÓN	42	12	54	0	0	0	0	4	4	58	115	-49,6	LEÓN
40 SALAMANCA	34	2	36	0	9	9	0	0	0	45	75	-40,0	SALAMANCA
41 ALBACETE	0	3	3	0	28	28	0	1	1	32	60	-46,7	ALBACETE
42 CÓRDOBA	0	20	20	0	2	2	0	0	0	22	53	-58,5	CÓRDOBA
43 LLEIDA-ALGUAIRE	16	0	16	0	0	0	0	0	0	16	18	-11,1	LLEIDA-ALGUAIRE
44 MADRID-CUATRO VIENTOS	1	6	7	0	1	1	0	0	0	8	8	0,0	MADRID-CUATRO VIENTOS
45 CEUTA	0	2	2	0	0	0	0	0	0	2	10	-80,0	CEUTA
TOTALES	48.732	3.000	51.732	60.565	9.449	70.014	13.061	2.086	15.147	136.893	142.562	-4,0	TOTALES

2.2 MOVIMIENTO DE AERONAVES

Evolución mensual del movimiento de aeronaves por mercados

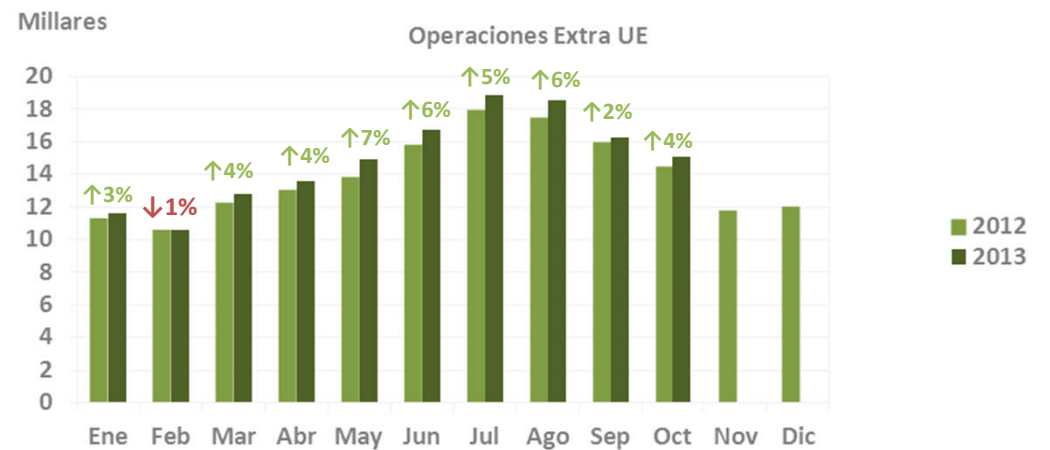
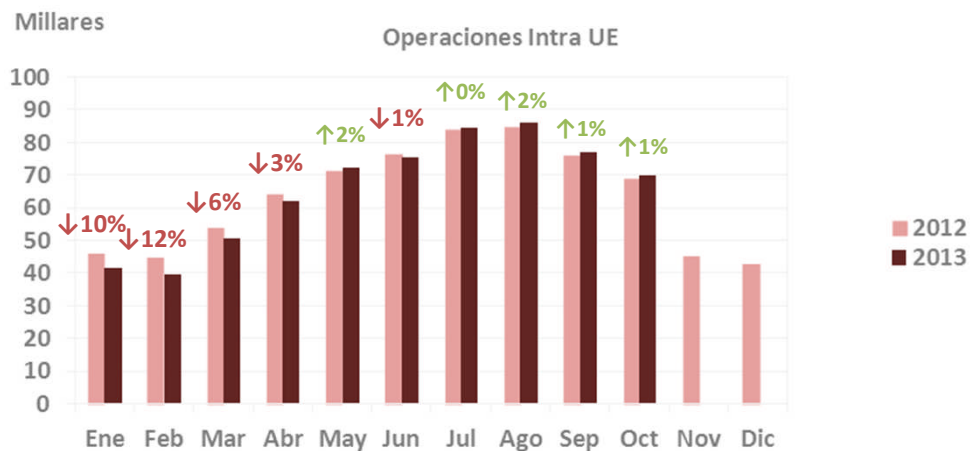
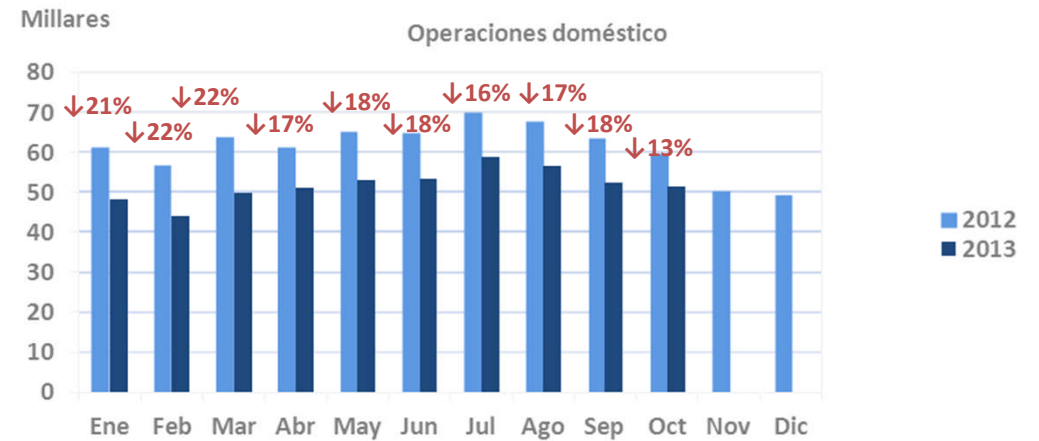
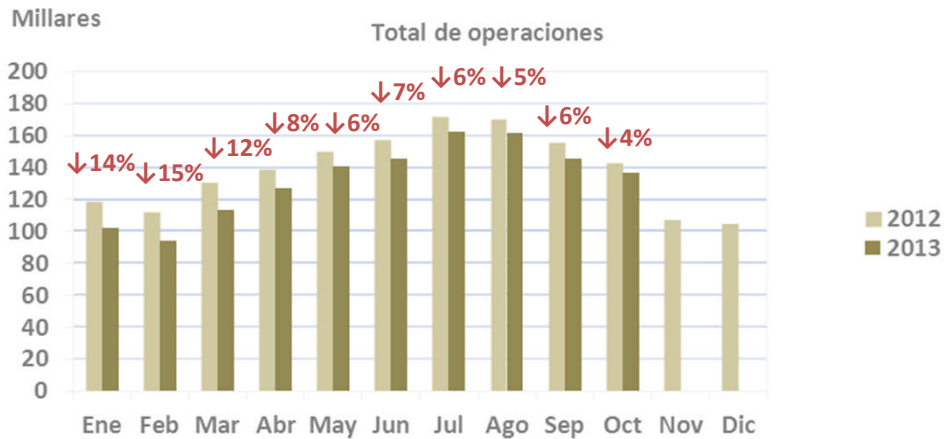

2.3 TRÁFICO DE MERCANCÍAS (Kg)

Desglose por aeropuertos

AEROPUERTOS	DOMÉSTICO			INTRA UE			EXTRA UE			TOTAL		Var % 13/12	AEROPUERTOS
	REGULAR	NO REGULAR	TOTAL	REGULAR	NO REGULAR	TOTAL	REGULAR	NO REGULAR	TOTAL	2013	2012		
1 MADRID-BARAJAS	2.138.975	1599.684	3.738.659	4.701.896	2.568.691	7.270.587	21417.484	198.249	21615.733	32.624.979	32.282.229	1,1	MADRID-BARAJAS
2 BARCELONA-EL PRAT	277.519	195.129	472.648	3.089.746	953.700	4.043.446	4.952.340	194.230	5.146.570	9.662.664	9.093.357	6,3	BARCELONA-EL PRAT
3 ZARAGOZA	3.516	0	3.516	913.071	11887	924.958	6.587.565	144.721	6.732.286	7.660.760	6.698.704	14,4	ZARAGOZA
4 GRAN CANARIA	920.064	265.468	1.185.532	113.514	115.643	229.157	97.480	59.241	156.721	1.571.410	1.685.615	-6,8	GRAN CANARIA
5 VITORIA	64.772	249.407	314.179	29.552	930.140	959.692	0	86.153	86.153	1.360.024	1.198.193	13,5	VITORIA
6 TENERIFE NORTE	905.332	245.928	1.151.260	0	0	0	0	37.098	37.098	1.188.358	1.347.045	-11,8	TENERIFE NORTE
7 VALENCIA	115.710	244.028	359.738	589.507	56.273	645.780	64.691	78.115	142.806	1.148.324	1.031.329	11,3	VALENCIA
8 PALMA DE MALLORCA	203.010	730.327	933.337	117.550	12.815	130.365	26.533	0	26.533	1.090.235	1.171.195	-6,9	PALMA DE MALLORCA
9 SEVILLA	53.185	351.470	404.655	70.526	2.891	73.417	0	0	0	478.072	447.261	6,9	SEVILLA
10 TENERIFE SUR	122.782	1216	123.998	104.361	58.873	163.234	14.905	5.735	20.640	307.872	404.212	-23,8	TENERIFE SUR
11 BILBAO	37.397	140.305	177.702	48.015	1.566	49.581	16.284	0	16.284	243.567	217.393	12,0	BILBAO
12 ALICANTE-ELCHE	29.070	158.979	188.049	43.762	4.844	48.606	3.804	2.403	6.207	242.862	208.930	16,2	ALICANTE-ELCHE
13 MÁLAGA-COSTA DEL SOL	40.574	0	40.574	85.107	3.137	88.244	89.167	0	89.167	217.985	226.247	-3,7	MÁLAGA-COSTA DEL SOL
14 SANTIAGO	39.119	158.646	197.765	0	78	78	91	0	91	197.934	176.095	12,4	SANTIAGO
15 LANZAROTE	165.279	93	165.372	11.883	5.856	17.739	20	0	20	183.131	180.654	1,4	LANZAROTE
16 IBIZA	17.646	150.596	168.242	3.160	2.968	6.128	0	0	0	174.370	182.198	-4,3	IBIZA
17 MENORCA	12.668	126.644	139.312	722	281	1.003	0	0	0	140.315	127.337	10,2	MENORCA
18 FUERTEVENTURA	67.591	694	68.285	15.552	5.373	20.925	0	0	0	89.210	94.823	-5,9	FUERTEVENTURA
19 VIGO	48.104	0	48.104	0	347	347	0	0	0	48.451	61.340	-21,0	VIGO
20 PALMA (LA)	42.479	0	42.479	1.478	200	1.678	0	0	0	44.157	46.780	-5,6	PALMA (LA)
21 ASTURIAS	15.694	0	15.694	0	0	0	0	0	0	15.694	15.977	-1,8	ASTURIAS
22 MELILLA	13.988	0	13.988	0	0	0	0	0	0	13.988	19.005	-26,4	MELILLA
23 HIERRO (EL)	9.597	0	9.597	0	0	0	0	0	0	9.597	9.372	2,4	HIERRO (EL)
24 FGL GRANADA-JAÉN	1.349	0	1.349	0	0	0	0	0	0	1.349	1.567	-13,9	FGL GRANADA-JAÉN
25 ALMERÍA	1.044	0	1.044	0	0	0	0	0	0	1.044	892	17,0	ALMERÍA
26 SAN SEBASTIÁN	1.044	0	1.044	0	0	0	0	0	0	1.044	401	160,3	SAN SEBASTIÁN
27 PAMPLONA	558	0	558	0	20	20	0	0	0	578	584	-1,0	PAMPLONA
28 VALLADOLID	44	0	44	0	500	500	0	0	0	544	1.710	-68,2	VALLADOLID
29 CORUÑA (A)	337	0	337	0	0	0	0	0	0	337	15.297	-97,8	CORUÑA (A)
30 GIRONA	0	0	0	0	280	280	0	0	0	280	2.062	-86,4	GIRONA
31 GOMERA (LA)	16	0	16	0	0	0	0	0	0	16	1	1500,0	GOMERA (LA)
32 ALBACETE	0	0	0	0	0	0	0	0	0	0	0	0,0	ALBACETE
33 BADAJOZ	0	0	0	0	0	0	0	0	0	0	0	0,0	BADAJOZ
34 BURGOS	0	0	0	0	0	0	0	0	0	0	0	0,0	BURGOS
35 CEUTA	0	0	0	0	0	0	0	0	0	0	0	0,0	CEUTA
36 CÓRDOBA	0	0	0	0	0	0	0	0	0	0	0	0,0	CÓRDOBA
37 JEREZ	0	0	0	0	0	0	0	0	0	0	1.400	-100,0	JEREZ
38 LEÓN	0	0	0	0	0	0	0	0	0	0	0	0,0	LEÓN
39 LLEIDA-ALGUAIRE	0	0	0	0	0	0	0	0	0	0	0	0,0	LLEIDA-ALGUAIRE
40 LOGROÑO-AGONCILLO	0	0	0	0	0	0	0	0	0	0	0	0,0	LOGROÑO-AGONCILLO
41 MADRID-CUATRO VIENTOS	0	0	0	0	0	0	0	0	0	0	0	0,0	MADRID-CUATRO VIENTOS
42 MURCIA-SAN JAVIER	0	0	0	0	0	0	0	0	0	0	21	-100,0	MURCIA-SAN JAVIER
43 REUS	0	0	0	0	0	0	0	0	0	0	104	-100,0	REUS
44 SALAMANCA	0	0	0	0	0	0	0	0	0	0	0	0,0	SALAMANCA
45 SANTANDER	0	0	0	0	0	0	0	0	0	0	0	0,0	SANTANDER
TOTALES	5.348.463	4.618.614	9.967.077	9.939.402	4.736.363	14.675.765	33.270.364	805.945	34.076.309	58.719.151	56.949.330	3,1	TOTALES

2.3 TRÁFICO DE MERCANCÍAS (Kg)

Evolución mensual del tráfico de mercancías por mercados

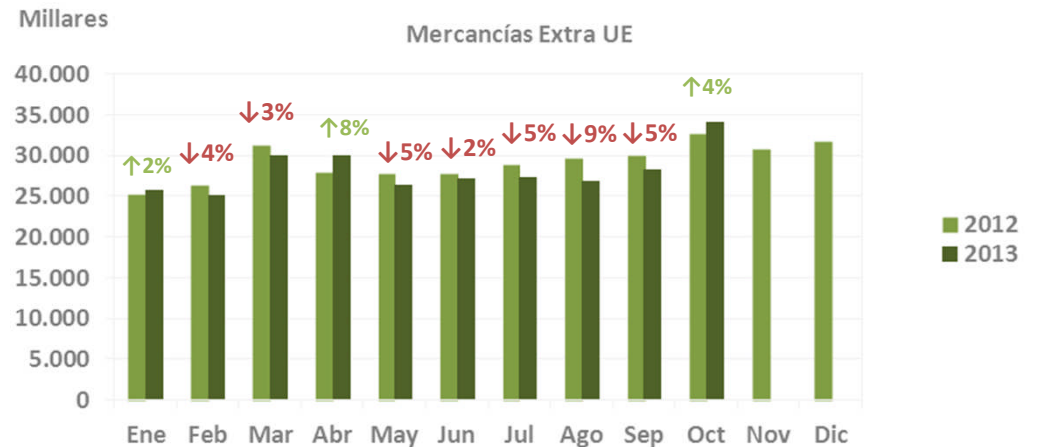
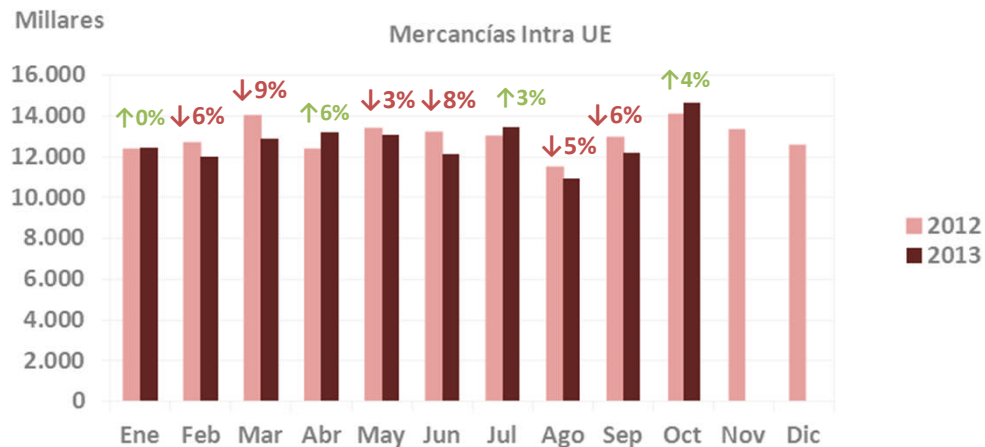
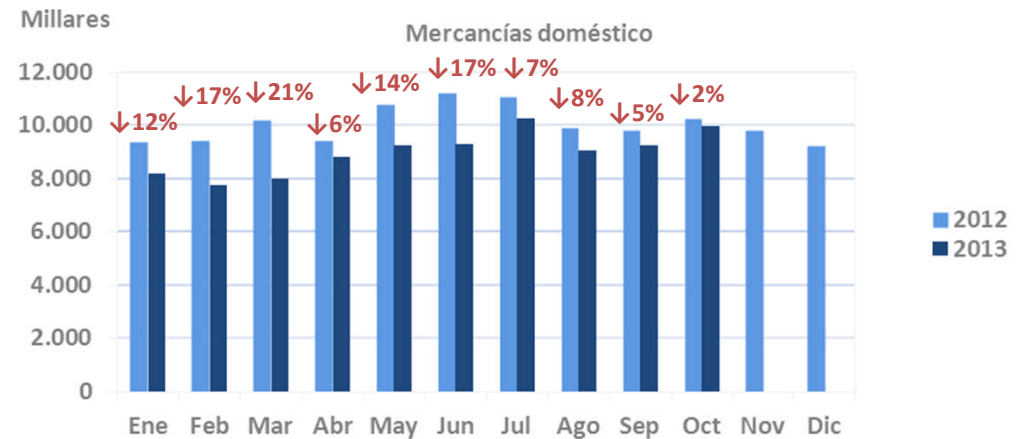
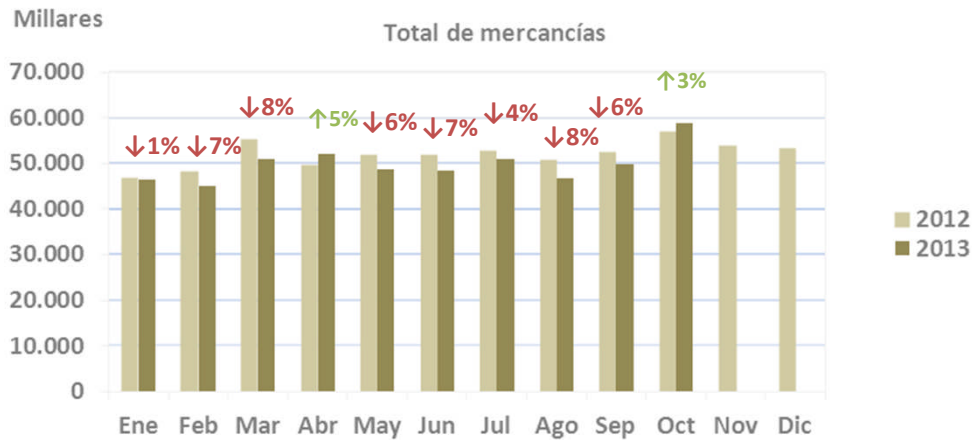

ENE	FEB	MAR	ABR	MAY	JUN	JUL	AGO	SEP	OCT	NOV	DIC
-----	-----	-----	-----	-----	-----	-----	-----	-----	-----	-----	-----

3. RESUMEN EJECUTIVO ACUMULADO ANUAL

Enero – Octubre en cifras

Movimiento de pasajeros									
	TOTAL	CUOTA	VAR 13/12	REGULAR	CUOTA	VAR 13/12	CHÁRTER	CUOTA	VAR 13/12
Total	162.625.903	100%	-4,4%	147.196.844	100%	-4,7%	15.429.059	100%	-1,3%
Doméstico	49.005.314	30,1%	-15,5%	48.113.506	32,7%	-15,7%	891.808	5,8%	-0,2%
Intra UE	91.743.941	56,4%	0,7%	79.555.668	54,0%	1,4%	12.188.273	79,0%	-3,4%
Extra UE	21.876.648	13,5%	4,0%	19.527.670	13,3%	3,3%	2.348.978	15,2%	10,7%

Movimiento de aeronaves									
	TOTAL	CUOTA	VAR 13/12	REGULAR	CUOTA	VAR 13/12	CHÁRTER	CUOTA	VAR 13/12
Total	1330.858	100%	-8,3%	1.181.223	100%	-9,2%	149.635	100%	-0,2%
Doméstico	520.444	39,1%	-18,2%	490.805	41,6%	-19,1%	29.639	19,8%	0,6%
Intra UE	660.379	49,6%	-1,6%	562.675	47,6%	-1,7%	97.704	65,3%	-1,3%
Extra UE	150.035	11,3%	4,1%	127.743	10,8%	4,2%	22.292	14,9%	3,8%

Tráfico de mercancías (Kg)									
	TOTAL	CUOTA	VAR 13/12	REGULAR	CUOTA	VAR 13/12	CHÁRTER	CUOTA	VAR 13/12
Total	497.975.363	100%	-3,9%	427.606.633	100%	-7,2%	70.368.730	100%	22,5%
Doméstico	89.954.526	18,1%	-11,0%	67.984.898	15,9%	-23,4%	21.969.628	31,2%	78,4%
Intra UE	126.943.525	25,5%	-2,4%	84.032.776	19,7%	-7,2%	42.910.749	61,0%	8,6%
Extra UE	281.077.312	56,4%	-2,0%	275.588.959	64,4%	-2,0%	5.488.353	7,8%	-2,3%

Principales aeropuertos mercado doméstico					
RANK TOTAL	RANK DOM	AEROPUERTO	PAX	CUOTA	VAR 13/12
1	1	MADRID	10.118.282	20,6%	-24,3%
2	2	BARCELONA	8.668.435	17,7%	-13,8%
3	3	PALMA DE MALLORCA	4.194.349	8,6%	-15,2%
6	4	GRAN CANARIA	3.015.472	6,2%	-12,5%
14	5	TENERIFE NORTE	2.885.662	5,9%	-8,2%
		RESTO APTOS.	20.123.114	41,1%	-16,8%
		TOTAL APTOS.	49.005.314	100%	-15,5%

Principales aeropuertos mercado intra UE					
RANK TOTAL	RANK INTRA UE	AEROPUERTO	PAX	CUOTA	VAR 13/12
2	1	BARCELONA-EL PRAT	15.997.875	17,4%	2,7%
3	2	PALMA DE MALLORCA	15.853.610	17,3%	4,3%
1	3	MADRID-BARAJAS	13.441.835	14,7%	-14,0%
4	4	MÁLAGA-COSTA DEL SOL	8.848.474	9,6%	6,1%
5	5	ALICANTE-ELCHE	6.597.220	7,2%	12,8%
		RESTO APTOS.	31.004.927	33,8%	1,7%
		TOTAL APTOS.	91.743.941	100%	0,7%

Principales aeropuertos mercado extra UE					
RANK TOTAL	RANK EXTRA UE	AEROPUERTO	PAX	CUOTA	VAR 13/12
1	1	MADRID-BARAJAS	10.084.460	46,1%	-5,7%
2	2	BARCELONA-EL PRAT	5.824.137	26,6%	12,4%
3	3	PALMA DE MALLORCA	1.411.346	6,5%	9,4%
5	4	ALICANTE-ELCHE	1.003.503	4,6%	26,1%
4	5	MÁLAGA-COSTA DEL SOL	981.718	4,5%	16,9%
		RESTO APTOS.	2.571.484	11,8%	15,1%
		TOTAL APTOS.	21.876.648	100%	4,0%

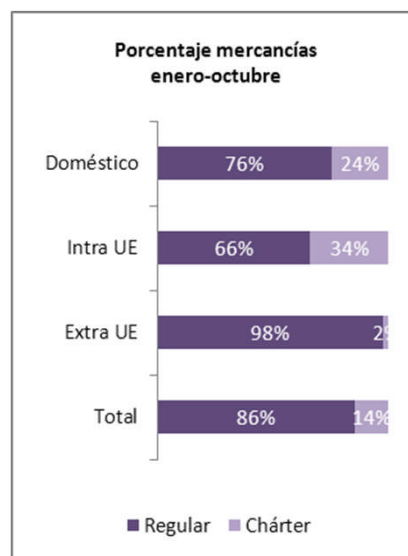
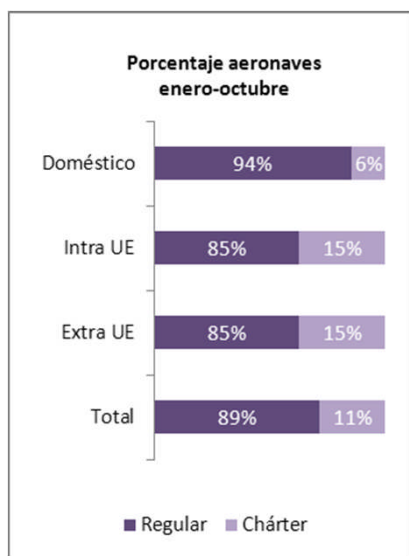
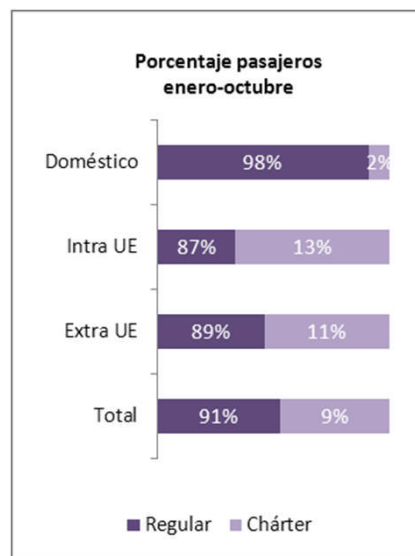

ENE	FEB	MAR	ABR	MAY	JUN	JUL	AGO	SEP	OCT	NOV	DIC
-----	-----	-----	-----	-----	-----	-----	-----	-----	-----	-----	-----

4.1 MOVIMIENTO DE PASAJEROS

Desglose por aeropuertos

AEROPUERTOS	DOMÉSTICO			INTRA UE			EXTRA UE			TOTAL		Var % 13/12	AEROPUERTOS
	REGULAR	NO REGULAR	TOTAL	REGULAR	NO REGULAR	TOTAL	REGULAR	NO REGULAR	TOTAL	2013	2012		
1 MADRID-BARAJAS	10.074.950	43.332	10.118.282	13.211.172	230.663	13.441.835	9.886.564	197.896	10.084.460	33.644.577	38.893.908	-13,5	MADRID-BARAJAS
2 BARCELONA-EL PRAT	8.571.522	96.913	8.668.435	15.840.652	157.223	15.997.875	4.995.881	828.256	5.824.137	30.490.447	30.625.560	-0,4	BARCELONA-EL PRAT
3 PALMA DE MALLORCA	4.166.187	28.162	4.194.349	13.066.839	2.786.771	15.853.610	954.206	457.140	1.411.346	2.145.930	2.132.683	0,6	PALMA DE MALLORCA
4 MÁLAGA-COSTA DEL SOL	1.609.427	68.233	1.677.660	8.355.900	492.574	8.848.474	961.012	20.706	981.718	11.507.852	11.311.685	1,7	MÁLAGA-COSTA DEL SOL
5 ALICANTE-ELCHE	873.280	61.507	934.787	6.213.793	383.427	6.597.220	981.951	2.155	1.003.503	8.535.510	7.874.511	8,4	ALICANTE-ELCHE
6 GRAN CANARIA	2.994.465	21.007	3.015.472	2.082.099	1.700.439	3.782.538	435.934	402.921	838.855	7.636.865	7.959.364	-4,1	GRAN CANARIA
7 TENERIFE SUR	549.933	36.555	586.488	3.711.597	2.077.195	5.788.792	288.873	271.930	560.803	6.936.083	6.908.999	0,4	TENERIFE SUR
8 IBIZA	1.919.259	64.904	1.984.163	2.641.744	746.100	3.387.844	10.164	10.730	112.379	5.484.386	5.328.950	2,9	IBIZA
9 LANZAROTE	1.290.315	18.007	1.308.322	1.818.117	1.141.557	2.959.674	44.135	38.239	82.374	4.350.370	4.322.726	0,6	LANZAROTE
10 VALENCIA	1.197.781	37.099	1.234.880	2.371.636	35.950	2.407.586	370.930	4.720	375.650	4.018.116	4.161.723	-3,5	VALENCIA
11 FUERTEVENTURA	746.999	13.503	760.502	1.580.119	104.835	2.628.473	71.073	24.346	95.419	3.484.394	3.701.204	-5,9	FUERTEVENTURA
12 BILBAO	1.893.540	58.961	1.952.501	1.189.253	18.060	1.207.313	77.049	4.956	82.005	3.241.819	3.611.978	-10,2	BILBAO
13 SEVILLA	1.877.006	57.292	1.934.298	1.126.097	35.583	1.161.680	55.392	8.155	63.547	3.159.525	3.723.191	-15,1	SEVILLA
14 TENERIFE NORTE	2.872.769	12.893	2.885.662	6.332	15.213	2.154	18.355	242	18.597	2.925.804	3.157.976	-7,4	TENERIFE NORTE
15 GIRONA	69.108	1.156	70.264	2.289.438	83.786	2.373.224	115.042	5.726	120.768	2.564.256	2.631.435	-2,6	GIRONA
16 MENORCA	1.060.109	44.218	1.104.327	600.937	703.175	1.304.112	12.423	17.049	29.472	2.437.911	2.420.901	0,7	MENORCA
17 SANTIAGO	1.444.491	61.508	1.475.999	1.967.717	6.886	2.036.603	115.728	1.361	117.089	1.796.691	1.898.277	-5,4	SANTIAGO
18 MURCIA-SAN JAVIER	34.846	577	35.423	1.007.680	5.472	1.013.152	19.902	2.702	22.604	1.071.179	1.124.729	-4,8	MURCIA-SAN JAVIER
19 REUS	38.573	97	38.670	600.954	282.676	883.630	10.958	2.347	13.305	935.605	883.326	5,9	REUS
20 ASTURIAS	712.964	37.589	750.553	122.360	827	123.187	5.044	1.771	6.815	880.555	1.126.743	-21,8	ASTURIAS
21 SANTANDER	538.027	9.977	548.004	325.290	1.584	326.874	0	16	16	874.894	987.066	-11,4	SANTANDER
22 CORUÑA (A)	574.664	6.094	580.758	94.339	533	94.872	0	132	132	675.762	7.117.98	-5,1	CORUÑA (A)
23 JEREZ	264.726	1.460	266.186	371.960	17.641	389.601	5.569	2.107	7.676	663.463	762.015	-12,9	JEREZ
24 PALMA (LA)	481.466	2.176	483.642	103.977	63.617	167.594	0	0	0	651.236	803.353	-18,9	PALMA (LA)
25 ALMERÍA	220.249	36.787	257.036	249.482	114.868	364.350	0	13.509	13.509	634.895	671.418	-5,4	ALMERÍA
26 VIGO	514.714	2.290	517.004	60.672	2.876	63.548	0	283	283	580.835	719.696	-19,3	VIGO
27 FGL GRANADA-JAÉN	512.492	118.12	630.612	8.805	1.864	10.669	0	113	113	535.086	623.186	-14,1	FGL GRANADA-JAÉN
28 ZARAGOZA	92.000	19.433	111.433	274.985	4.624	279.609	0	2.369	2.369	393.411	472.793	-16,8	ZARAGOZA
29 MELILLA	231.810	1.590	233.400	0	16	16	0	11	11	233.427	254.619	-8,3	MELILLA
30 VALLADOLID	166.788	21.033	187.821	13.921	18.014	31.935	0	5.861	5.861	225.617	334.835	-32,6	VALLADOLID
31 SAN SEBASTIÁN	201.711	2.488	204.199	191	562	753	0	69	69	205.021	217.449	-5,7	SAN SEBASTIÁN
32 PAMPLONA	124.333	3.701	128.034	0	3.417	3.417	0	477	477	131.928	157.320	-16,1	PAMPLONA
33 HIERRO (EL)	115.049	18	115.067	0	0	0	0	0	0	115.067	127.871	-10,0	HIERRO (EL)
34 LEÓN	25.473	882	26.355	0	96	96	0	491	491	26.942	47.276	-43,0	LEÓN
35 LLEIDA-ALGUAIRE	7.140	0	7.140	18.609	0	18.609	0	0	0	25.749	30.764	-16,3	LLEIDA-ALGUAIRE
36 GOMERA (LA)	19.980	84	20.064	0	0	0	0	0	0	20.064	16.037	25,1	GOMERA (LA)
37 BADAJOZ	18.819	373	19.192	0	40	40	0	4	4	19.236	52.597	-63,4	BADAJOZ
38 BURGOS	8.805	4.732	13.537	0	245	245	0	0	0	13.782	14.576	-5,4	BURGOS
39 SALAMANCA	12.901	48	12.949	0	161	161	0	95	95	13.205	20.497	-35,6	SALAMANCA
40 LOGROÑO-AGONCILLO	7.010	89	7.099	0	120	120	0	10	10	7.229	12.777	-43,4	LOGROÑO-AGONCILLO
41 VITORIA	416	998	1.414	0	4.778	4.778	0	78	78	6.270	19.273	-67,5	VITORIA
42 CEUTA	4.490	415	4.905	0	0	0	0	0	0	4.905	17.788	-72,4	CEUTA
43 ALGECIRAS	2.913	0	2.913	0	0	0	0	0	0	2.913	8.900	-67,3	ALGECIRAS
44 MADRID-TORREJÓN	0	598	598	0	652	652	0	570	570	1.820	2.1639	-91,6	MADRID-TORREJÓN
45 CÓRDOBA	6	1.089	1.095	0	72	72	0	8	8	1.175	1.628	-27,8	CÓRDOBA
46 ALBACETE	0	113	113	0	390	390	0	30	30	533	2.501	-78,7	ALBACETE
47 HUESCA-PIRINEOS	0	4	4	0	154	154	0	0	0	158	1.187	-86,7	HUESCA-PIRINEOS
48 MADRID-CUATRO VIENTOS	0	11	11	1	18	19	0	0	0	30	45	-33,3	MADRID-CUATRO VIENTOS
TOTALES	48.113.506	891.808	49.005.314	79.555.668	12.188.273	91.743.941	19.527.670	2.348.978	21.876.648	162.625.903	170.104.773	-4,4	TOTALES

4.1 MOVIMIENTO DE PASAJEROS

Evolución acumulada del movimiento de pasajeros por mercados

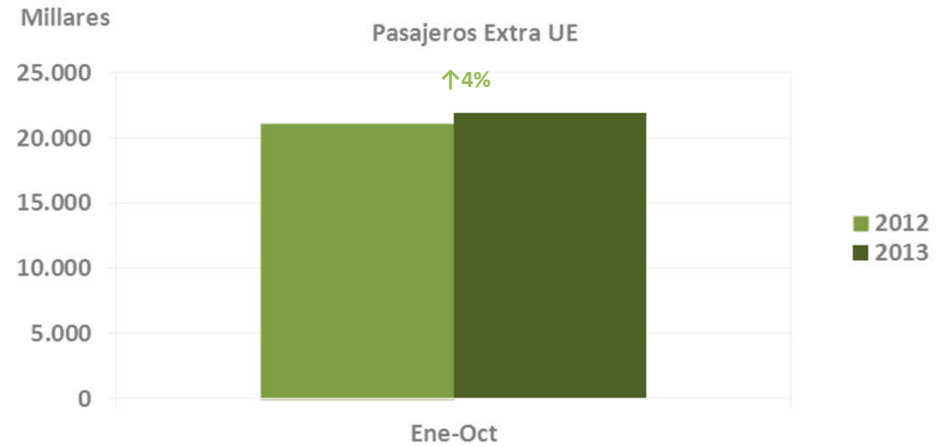
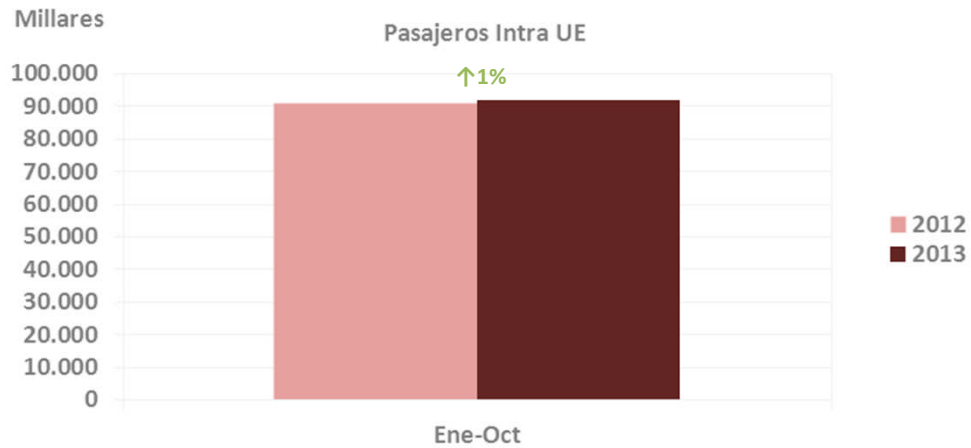
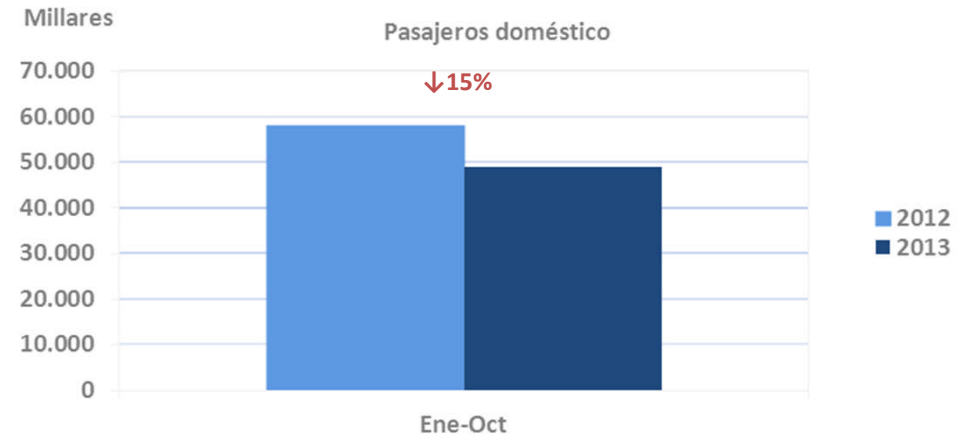
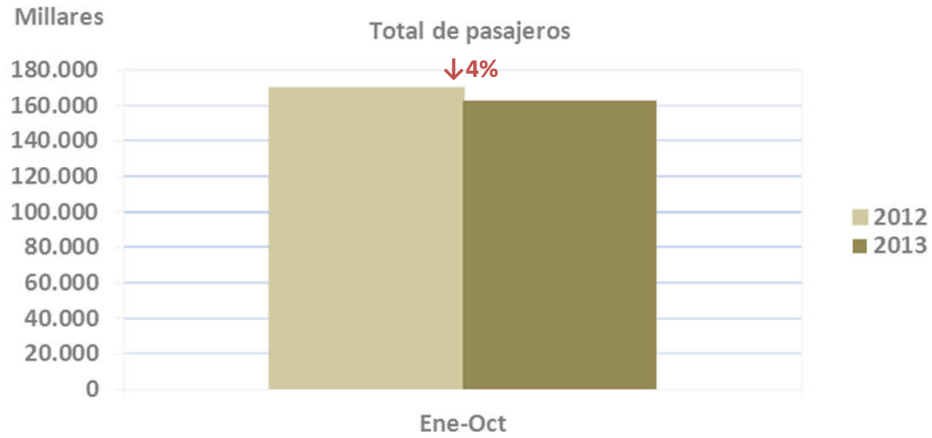

4.2 MOVIMIENTO DE AERONAVES

Desglose por aeropuertos

AEROPUERTOS	DOMÉSTICO			INTRA UE			EXTRA UE			TOTAL		Var % t3/12	AEROPUERTOS
	REGULAR	NO REGULAR	TOTAL	REGULAR	NO REGULAR	TOTAL	REGULAR	NO REGULAR	TOTAL	2013	2012		
1 MADRID-BARAJAS	96.638	3.006	99.644	109.727	5.839	115.566	56.729	3.009	59.738	274.948	314.645	-12,6	MADRID-BARAJAS
2 BARCELONA-EL PRAT	66.196	3.006	69.202	119.279	4.929	124.208	33.751	5.583	39.334	232.744	246.181	-5,5	BARCELONA-EL PRAT
3 PALMA DE MALLORCA	39.120	2.725	41.845	81.176	20.599	101.775	7.012	3.916	10.928	154.548	158.120	-2,3	PALMA DE MALLORCA
4 MÁLAGA-COSTA DEL SOL	14.861	1.826	16.687	54.979	5.392	60.371	7.081	1.440	8.521	85.579	86.797	-1,4	MÁLAGA-COSTA DEL SOL
5 GRAN CANARIA	39.279	636	39.915	12.660	9.993	22.653	5.630	2.889	8.519	71.087	77.937	-8,8	GRAN CANARIA
6 ALICANTE-ELCHE	7.748	1.172	8.920	39.756	2.697	42.453	6.996	484	7.480	58.853	54.267	8,5	ALICANTE-ELCHE
7 IBIZA	17.872	2.534	20.406	18.288	7.885	26.173	913	950	1.863	48.442	50.320	-3,7	IBIZA
8 TENERIFE SUR	4.836	403	5.239	20.978	11.835	32.813	1.495	1.660	3.155	41.207	42.455	-2,9	TENERIFE SUR
9 VALENCIA	15.601	1.452	17.053	17.806	1.369	19.175	3.036	303	3.339	39.567	42.385	-6,6	VALENCIA
10 TENERIFE NORTE	36.319	321	36.640	79	213	292	155	31	186	37.118	43.292	-14,3	TENERIFE NORTE
11 LANZAROTE	16.052	195	16.247	10.649	6.493	17.142	303	287	590	33.979	36.173	-6,1	LANZAROTE
12 BILBAO	17.956	1.290	19.246	12.453	377	12.830	724	93	817	32.893	38.222	-13,9	BILBAO
13 FUERTEVENTURA	11.610	458	12.068	9.230	6.067	15.297	457	162	619	27.984	31.186	-10,3	FUERTEVENTURA
14 SEVILLA	15.607	1.203	16.810	9.222	645	9.867	393	142	535	27.212	33.134	-17,9	SEVILLA
15 MENORCA	11.854	1.194	13.048	4.101	4.176	8.277	158	187	345	21.670	22.730	-4,7	MENORCA
16 GIRONA	576	125	701	16.725	1.036	17.761	821	259	1.080	19.542	19.410	0,7	GIRONA
17 SANTIAGO	10.911	1.133	12.044	13.119	256	15.375	863	72	935	14.554	15.556	-6,4	SANTIAGO
18 PALMA (LA)	8.825	194	9.019	683	454	1.137	0	0	0	10.156	13.779	-26,3	PALMA (LA)
19 SANTANDER	6.198	358	6.556	2.186	153	2.339	0	21	21	8.916	10.598	-15,9	SANTANDER
20 MURCIA-SAN JAVIER	929	138	1.067	6.575	193	6.768	154	57	211	8.046	9.122	-11,8	MURCIA-SAN JAVIER
21 ASTURIAS	6.072	472	6.544	977	163	1.140	38	26	64	7.748	10.411	-25,6	ASTURIAS
22 ALMERÍA	4.095	291	4.386	1.648	964	2.612	0	107	107	7.105	8.248	-13,9	ALMERÍA
23 VIGO	5.561	153	5.714	1.060	267	1.327	0	41	41	7.082	8.454	-16,2	VIGO
24 CORUÑA (A)	5.161	336	5.497	1.303	80	1.383	0	25	25	6.905	6.772	2,0	CORUÑA (A)
25 REUS	336	42	378	4.281	1.731	6.012	133	60	193	6.583	5.826	13,0	REUS
26 MELILLA	5.788	469	6.257	0	6	6	0	5	5	6.268	7.882	-20,5	MELILLA
27 FGL GRANADA-JAÉN	5.489	316	5.805	122	131	253	0	33	33	6.091	6.417	-5,1	FGL GRANADA-JAÉN
28 JEREZ	2.772	213	2.985	2.426	347	2.773	46	64	110	5.868	6.600	-11,1	JEREZ
29 ZARAGOZA	842	235	1.077	2.427	177	2.604	853	85	938	4.619	5.581	-17,2	ZARAGOZA
30 VITORIA	94	1.659	1.753	318	2.153	2.471	1	12	13	4.237	4.523	-6,3	VITORIA
31 SAN SEBASTIÁN	3.377	118	3.495	3	106	109	0	19	19	3.623	5.282	-31,4	SAN SEBASTIÁN
32 PAMPLONA	2.519	278	2.797	0	175	175	0	20	20	2.992	4.232	-29,3	PAMPLONA
33 HIERRO (EL)	2.907	2	2.909	0	0	0	0	0	0	2.909	3.073	-5,3	HIERRO (EL)
34 VALLADOLID	1.542	262	1.804	117	330	447	0	53	53	2.304	3.871	-40,5	VALLADOLID
35 GOMERA (LA)	1.152	3	1.155	0	0	0	0	0	0	1.155	1.081	6,8	GOMERA (LA)
36 CEUTA	961	104	1.065	0	0	0	0	0	0	1.065	2.292	-53,5	CEUTA
37 BURGOS	353	478	831	0	20	20	0	0	0	851	851	0,0	BURGOS
38 LEÓN	613	84	697	0	23	23	0	8	8	728	1.364	-46,6	LEÓN
39 BADAJOZ	572	68	640	0	12	12	0	3	3	655	1.383	-52,6	BADAJOZ
40 ALGECIRAS	651	0	651	0	0	0	0	0	0	651	1.076	-39,5	ALGECIRAS
41 MADRID-TORREJÓN	0	154	154	0	223	223	0	151	151	528	6.962	-92,4	MADRID-TORREJÓN
42 LOGROÑO-AGONCILLO	395	22	417	0	23	23	0	3	3	443	690	-35,8	LOGROÑO-AGONCILLO
43 CÓRDOBA	1	408	409	0	17	17	0	0	0	426	504	-15,5	CÓRDOBA
44 SALAMANCA	333	29	362	0	46	46	0	15	15	423	717	-41,0	SALAMANCA
45 LLEIDA-ALGUAIRE	228	0	228	120	0	120	0	0	0	348	413	-15,7	LLEIDA-ALGUAIRE
46 ALBACETE	0	29	29	0	89	89	0	14	14	132	211	-37,4	ALBACETE
47 MADRID-CUATRO VIENTOS	3	42	45	2	12	14	1	3	4	63	156	-59,6	MADRID-CUATRO VIENTOS
48 HUESCA-PIRINEOS	0	3	3	0	8	8	0	0	0	11	41	-73,2	HUESCA-PIRINEOS
TOTALES	490.805	29.639	520.444	562.675	97.704	660.379	127.743	22.292	150.035	1.330.858	1.451.222	-8,3	TOTALES

ENE	FEB	MAR	ABR	MAY	JUN	JUL	AGO	SEP	OCT	NOV	DIC
-----	-----	-----	-----	-----	-----	-----	-----	-----	-----	-----	-----

4.2 MOVIMIENTO DE AERONAVES

Evolución acumulada del movimiento de aeronaves por mercados

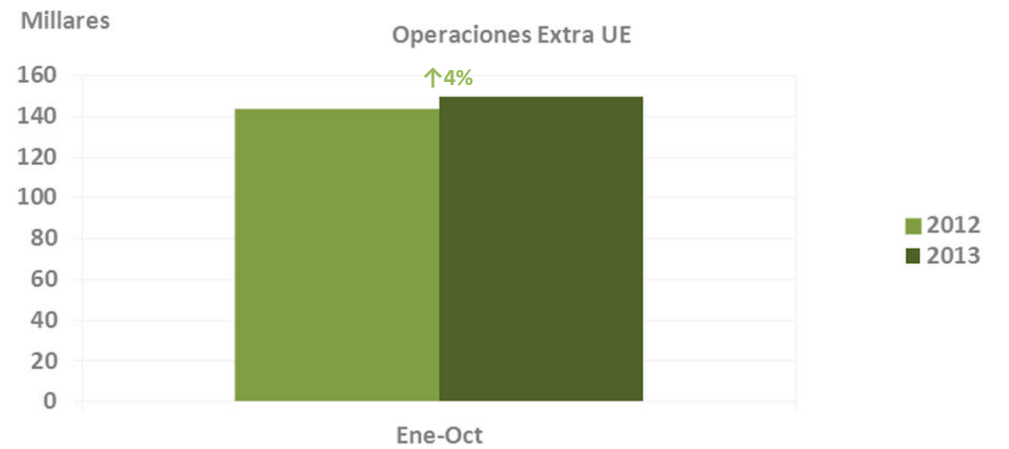
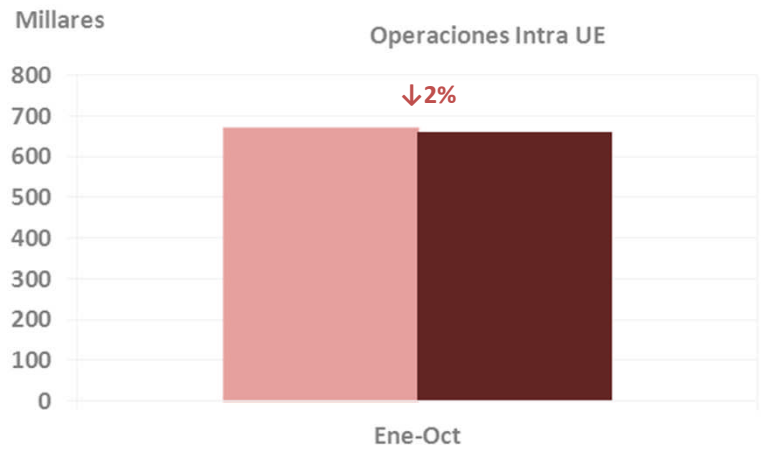
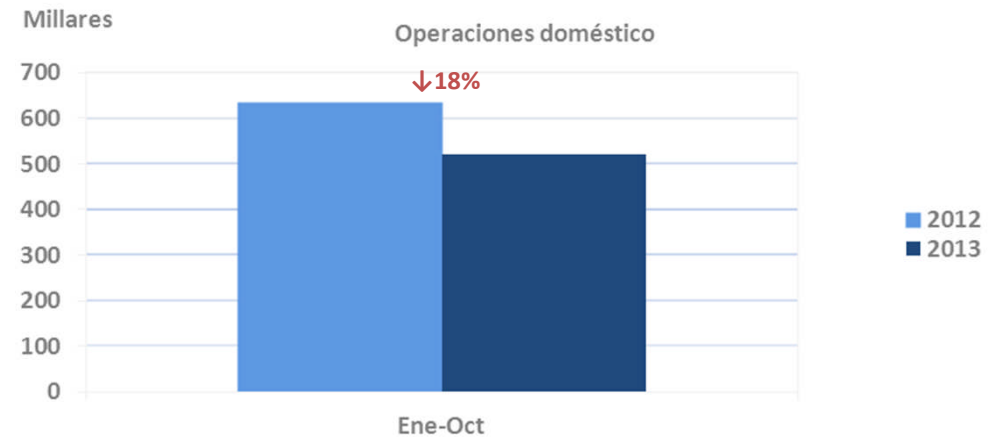
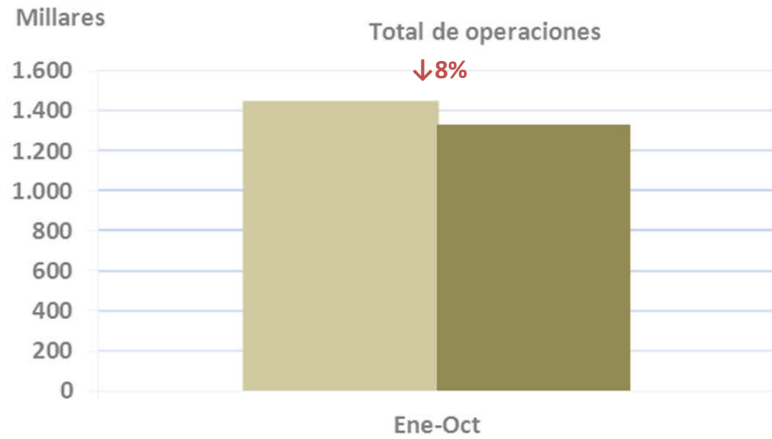

4.3 TRÁFICO DE MERCANCÍAS (Kg)

Desglose por aeropuertos

AEROPUERTOS	DOMÉSTICO			INTRA UE			EXTRA UE			TOTAL		Var % 13/12	AEROPUERTOS
	REGULAR	NO REGULAR	TOTAL	REGULAR	NO REGULAR	TOTAL	REGULAR	NO REGULAR	TOTAL	2013	2012		
1 MADRID-BARAJAS	25.993.092	5.456.382	31.449.474	43.776.620	23.861.603	67.638.223	177.530.518	110.740	178.641.258	277.728.955	295.279.022	-5,9	MADRID-BARAJAS
2 BARCELONA-EL PRAT	3.879.722	1.010.068	4.889.790	26.625.074	8.610.780	35.235.854	39.363.996	345.089	39.709.085	79.834.729	78.711.026	1,4	BARCELONA-EL PRAT
3 ZARAGOZA	32.049	0	32.049	3.121.846	21.596	3.143.442	55.064.231	1.795.211	56.859.442	60.034.933	59.322.261	1,2	ZARAGOZA
4 GRAN CANARIA	10.174.738	1.028.458	11.203.196	934.792	880.735	1.815.527	153.168.9	742.484	2.274.173	15.292.896	16.914.922	-9,6	GRAN CANARIA
5 VITORIA	649.613	2.067.050	2.716.663	158.222	8.114.059	8.272.281	10.100	543.173	644.173	11.633.117	10.985.150	5,9	VITORIA
6 TENERIFE NORTE	9.952.768	790.460	10.743.228	2.996	0	2.996	142.474	128.791	271.265	11.017.489	12.039.845	-8,5	TENERIFE NORTE
7 PALMA DE MALLORCA	6.665.541	2.562.284	9.227.825	999.739	93.425	1.093.164	231.923	4.506	236.429	10.557.418	11.858.277	-11,0	PALMA DE MALLORCA
8 VALENCIA	1.100.582	2.022.855	3.123.437	4.995.792	547.797	5.543.589	426.847	618.123	1.044.970	9.711.996	9.173.667	5,9	VALENCIA
9 SEVILLA	552.938	2.795.392	3.348.330	528.345	26.689	555.034	204.915	98.190	303.105	4.206.469	4.045.000	4,0	SEVILLA
10 TENERIFE SUR	1.232.905	8.876	1.241.781	908.936	494.822	1.403.758	71.171	25.023	96.194	2.741.733	3.206.709	-14,5	TENERIFE SUR
11 MÁLAGA-COSTA DEL SOL	523.357	7.790	531.147	838.603	39.701	878.304	765.004	65.546	830.550	2.240.001	2.335.696	-4,1	MÁLAGA-COSTA DEL SOL
12 ALICANTE-ELCHE	257.226	1.401.846	1.659.072	370.540	28.747	399.287	55.256	7.469	62.725	2.121.084	2.104.233	0,8	ALICANTE-ELCHE
13 BILBAO	1.118.265	394.461	1.512.726	463.515	10.285	473.800	96.820	0	96.820	2.083.346	1.927.949	8,1	BILBAO
14 IBIZA	1.288.065	589.469	1.877.534	44.441	29.507	73.948	5	0	5	1.951.487	2.352.828	-17,1	IBIZA
15 LANZAROTE	1.560.018	3.716	1.563.734	88.637	54.775	143.412	85	5	90	1.707.236	1.781.448	-4,2	LANZAROTE
16 SANTIAGO	245.544	1.343.335	1.588.879	20	1.628	1.648	2.899	0	2.899	1.593.426	1.535.377	3,8	SANTIAGO
17 MENORCA	896.195	482.475	1.378.670	3.940	2.123	6.063	32	50	82	1.384.815	1.587.021	-12,7	MENORCA
18 FUERTEVENTURA	676.054	694	676.748	120.947	26.752	147.699	64	40	104	824.551	1.014.977	-18,8	FUERTEVENTURA
19 PALMA (LA)	440.064	0	440.064	47.243	570	47.813	0	0	0	487.877	587.359	-16,9	PALMA (LA)
20 VIGO	346.507	3.741	350.248	0	22.926	22.926	0	0	0	373.174	474.745	-21,4	VIGO
21 MELILLA	140.009	0	140.009	0	0	0	0	0	0	140.009	202.003	-30,7	MELILLA
22 HIERRO (EL)	88.044	0	88.044	0	0	0	0	0	0	88.044	95.248	-7,6	HIERRO (EL)
23 ASTURIAS	83.523	225	83.748	0	0	0	0	0	0	83.748	85.749	-2,3	ASTURIAS
24 CORUÑA (A)	61.360	50	61.410	1.745	0	1.745	0	0	0	63.155	160.322	-60,6	CORUÑA (A)
25 GIRONA	0	0	0	0	22.775	22.775	0	0	0	22.775	128.144	-82,2	GIRONA
26 VALLADOLID	2.778	0	2.778	0	11.830	11.830	0	0	0	14.608	18.259	-20,0	VALLADOLID
27 ALMERÍA	5.561	0	5.561	627	390	1.017	0	3.913	3.913	10.491	8.007	31,0	ALMERÍA
28 FGL GRANADA-JAÉN	10.069	1	10.070	0	0	0	0	0	0	10.070	24.697	-59,2	FGL GRANADA-JAÉN
29 SAN SEBASTIÁN	5.811	0	5.811	0	0	0	0	0	0	5.811	7.142	-18,6	SAN SEBASTIÁN
30 JEREZ	458	0	458	15	3.775	3.890	0	0	0	4.348	32.201	-86,5	JEREZ
31 PAMPLONA	903	0	903	0	1.880	1.880	0	0	0	2.783	7.592	-63,3	PAMPLONA
32 SANTANDER	309	0	309	0	15.19	15.19	0	0	0	1.828	1.076	69,9	SANTANDER
33 LEÓN	462	0	462	0	0	0	0	0	0	462	814	-43,2	LEÓN
34 GOMERA (LA)	368	0	368	0	0	0	0	0	0	368	1.624	-77,3	GOMERA (LA)
35 MURCIA-SAN JAVIER	0	0	0	41	0	41	30	0	30	71	142	-50,0	MURCIA-SAN JAVIER
36 REUS	0	0	0	0	60	60	0	0	0	60	13.600	-99,6	REUS
37 ALBACETE	0	0	0	0	0	0	0	0	0	0	0	0,0	ALBACETE
38 ALGECIRAS	0	0	0	0	0	0	0	0	0	0	0	0,0	ALGECIRAS
39 BADAJOZ	0	0	0	0	0	0	0	0	0	0	0	0,0	BADAJOZ
40 BURGOS	0	0	0	0	0	0	0	0	0	0	0	0,0	BURGOS
41 CEUTA	0	0	0	0	0	0	0	0	0	0	162	-100,0	CEUTA
42 CÓRDOBA	0	0	0	0	0	0	0	0	0	0	0	0,0	CÓRDOBA
43 HUESCA-PIRINEOS	0	0	0	0	0	0	0	0	0	0	0	0,0	HUESCA-PIRINEOS
44 LLEIDA-ALGUAIRE	0	0	0	0	0	0	0	0	0	0	0	0,0	LLEIDA-ALGUAIRE
45 LOGROÑO-AGONCILLO	0	0	0	0	0	0	0	0	0	0	0	0,0	LOGROÑO-AGONCILLO
46 MADRID-CUATRO VIENTOS	0	0	0	0	0	0	0	0	0	0	0	0,0	MADRID-CUATRO VIENTOS
47 MADRID-TORREJÓN	0	0	0	0	0	0	0	0	0	0	103	-100,0	MADRID-TORREJÓN
48 SALAMANCA	0	0	0	0	0	0	0	0	0	0	0	0,0	SALAMANCA
TOTALES	67.984.898	21.969.628	89.954.526	84.032.776	42.910.749	126.943.525	275.588.959	5.488.353	281.077.312	497.975.363	518.024.397	-3,9	TOTALES

ENE	FEB	MAR	ABR	MAY	JUN	JUL	AGO	SEP	OCT	NOV	DIC
-----	-----	-----	-----	-----	-----	-----	-----	-----	-----	-----	-----

4.3 TRÁFICO DE MERCANCÍAS (Kg)

Evolución acumulada del tráfico de mercancías por mercados

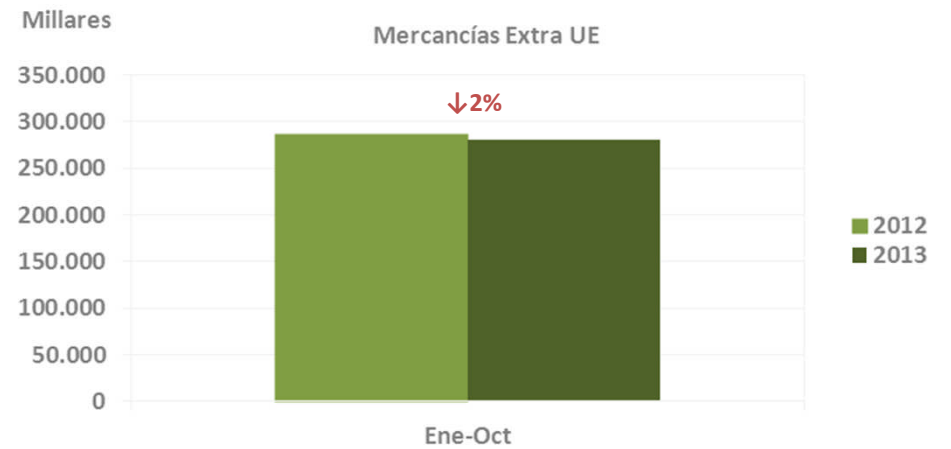
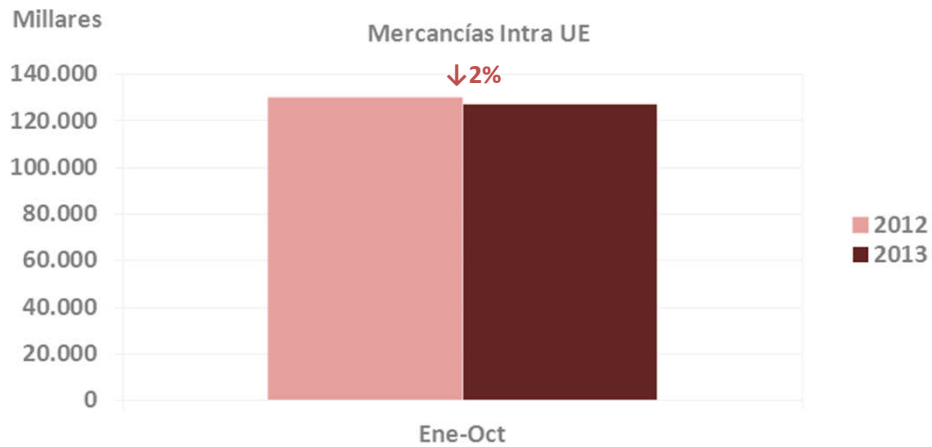
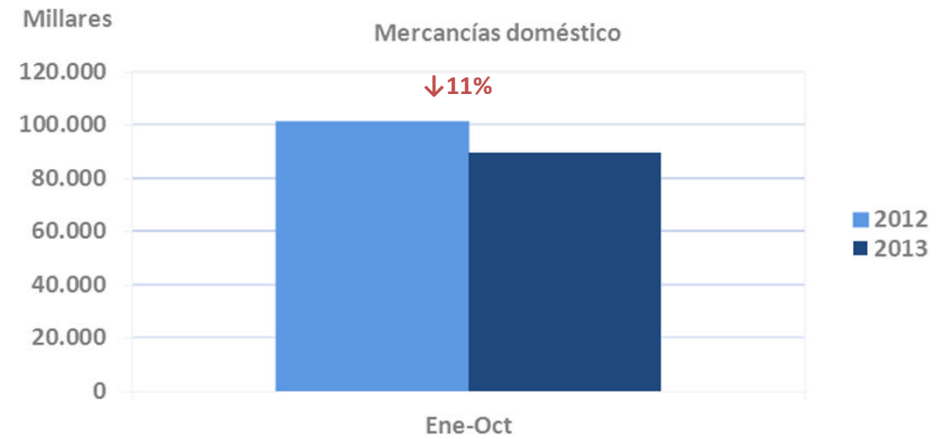
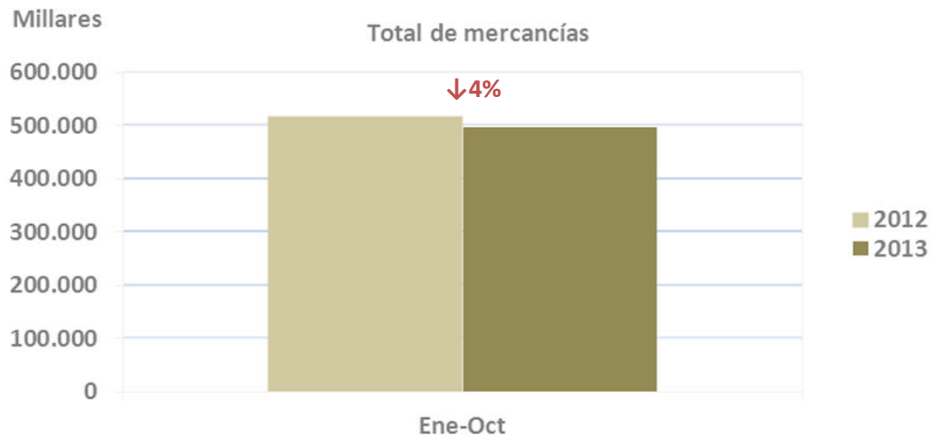

5. ANEXO

Definiciones

Pasajero

Toda persona por cuyo transporte la compañía aérea percibe remuneración comercial.

Movimiento de pasajeros

Las llegadas y salidas en los aeropuertos se contarán separadamente, es decir, una llegada y una salida se contarán como dos movimientos de un pasajero.

Movimiento de aeronaves

Las llegadas y salidas en los aeropuertos se contarán separadamente, es decir, una llegada y una salida se contarán como dos movimientos de una aeronave.

Mercancía

Suma de carga y correo en Kg.

Tráfico de mercancía

Volumen de mercancías (Kg.) transportada en los aeropuertos españoles, contabilizando tanto las llegadas como las salidas de las aeronaves en cada aeropuerto.

Tráfico doméstico

Operación de una aeronave con origen y destino en aeropuertos nacionales (sin contemplar las escalas intermedias).

Tráfico Intra UE

Operación de una aeronave con origen y destino un aeropuerto nacional y otro situado en la Unión Europea (UE27) (sin contemplar las escalas intermedias).

Tráfico Extra UE

Operación de una aeronave con origen y destino un aeropuerto nacional y otro situado fuera de la Unión Europea (UE27) (sin contemplar las escalas intermedias).

Tráfico Regular

Operación efectuada de conformidad con un horario publicado, o de un modo tan regular o frecuente como para constituir una serie sistemática identificable, que el público pueda reservar en forma directa.

Tráfico No Regular o Chárter

Operación que no se ha notificado en la compañía aérea correspondiente como servicio regular, y que se ha efectuado por remuneración y de un modo no regular, incluyendo los vuelos con aviones vacíos relacionados con los mismos, y los vuelos regulares convertidos en chárter.

5. ANEXO

Relación con otras estadísticas (Aena)

La DGAC contabiliza el movimiento de aeronaves, el número de pasajeros y el volumen de mercancía, se proporciona los movimientos comerciales regulares y no regulares.

Aena proporciona los movimientos comerciales y los totales. En los movimientos totales incluye Otras Clases de Tráfico (OCT) en los que contabiliza los vuelos de Aviación General y Trabajos Aéreos, al igual que en los pasajeros totales contabiliza los tránsitos en llegadas.