



GOBIERNO  
DE ESPAÑA

MINISTERIO  
DE FOMENTO

SECRETARÍA DE ESTADO DE INFRAESTRUCTURAS, TRANSPORTE Y VIVIENDA  
SECRETARÍA GENERAL DE TRANSPORTES

DIRECCIÓN GENERAL DE AVIACIÓN CIVIL  
SUBDIRECCIÓN GENERAL DE TRANSPORTE AÉREO

# TRÁFICO MENSUAL EN LOS AEROPUERTOS ESPAÑOLES

ENE	FEB	MAR	ABR	MAY	JUN	JUL	AGO	SEP	OCT	NOV	DIC
-----	-----	-----	-----	-----	-----	-----	-----	-----	-----	-----	-----

ÍNDICE DE CONTENIDOS

1. RESUMEN EJECUTIVO MENSUAL	2
2. INFORMACIÓN MENSUAL	3
2.1 MOVIMIENTO DE PASAJEROS	
2.2 MOVIMIENTO DE AERONAVES	
2.3 TRÁFICO DE MERCANCÍAS (Kg)	
3. RESUMEN EJECUTIVO ACUMULADO ANUAL	9
4. INFORMACIÓN ANUAL	10
4.1 MOVIMIENTO DE PASAJEROS	
4.2 MOVIMIENTO DE AERONAVES	
4.3 TRÁFICO DE MERCANCÍAS (Kg)	
5. ANEXO	16

ENE	FEB	MAR	ABR	MAY	JUN	JUL	AGO	SEP	OCT	NOV	DIC
-----	-----	-----	-----	-----	-----	-----	-----	-----	-----	-----	-----

1. RESUMEN EJECUTIVO MENSUAL

Abril en cifras

Movimiento de pasajeros									
	TOTAL	CUOTA	VAR 13/12	REGULAR	CUOTA	VAR 13/12	CHÁRTER	CUOTA	VAR 13/12
Total	4.785.347	100%	-7,8%	3.638.557	100%	-7,6%	1.146.790	100%	-9,9%
Doméstico	4.733.598	32,0%	-16,1%	4.531.824	33,2%	-16,1%	201.774	17,6%	-14,1%
Intra UE	8.182.016	55,3%	-3,7%	7.358.515	54,0%	-3,1%	823.501	71,8%	-8,9%
Extra UE	1.869.733	12,6%	-15%	1.748.218	12,8%	-0,9%	121.515	10,6%	-9,6%

Movimiento de aeronaves									
	TOTAL	CUOTA	VAR 13/12	REGULAR	CUOTA	VAR 13/12	CHÁRTER	CUOTA	VAR 13/12
Total	127.347	100%	-8,0%	115.542	100%	-8,1%	11.805	100%	-11,6%
Doméstico	51416	40,4%	-16,5%	48.336	41,8%	-16,4%	3.080	26,1%	-18,6%
Intra UE	62.225	48,9%	-3,4%	55.116	47,7%	-2,6%	7.109	60,2%	-8,9%
Extra UE	13.706	10,8%	4,3%	12.090	10,5%	6,2%	1616	13,7%	-8,2%

Tráfico de mercancías (Kg)									
	TOTAL	CUOTA	VAR 13/12	REGULAR	CUOTA	VAR 13/12	CHÁRTER	CUOTA	VAR 13/12
Total	52.084.742	100%	4,8%	46.085.049	100%	3,2%	5.999.693	100%	19,9%
Doméstico	8.821.153	16,9%	-6,0%	7.764.552	16,8%	-5,3%	1.056.601	17,6%	-11,1%
Intra UE	13.200.783	25,3%	6,1%	8.838.689	19,2%	-2,6%	4.362.094	72,7%	29,8%
Extra UE	30.062.806	57,7%	7,9%	29.481.808	64,0%	7,6%	580.998	9,7%	27,3%

Principales aeropuertos mercado doméstico					
RANK TOTAL	RANK DOM	AEROPUERTO	PAX	CUOTA	VAR 13/12
1	1	MADRID	967.727	20,4%	-24,0%
2	2	BARCELONA	863.184	18,2%	-10,7%
3	3	PALMA DE MALLORCA	429.901	9,1%	-12,4%
7	4	GRAN CANARIA	287.049	6,1%	-16,1%
13	5	TENERIFE NORTE	266.781	5,6%	-16,7%
		RESTO APTOS.	1918.956	40,5%	-18,5%
		TOTAL APTOS.	4.733.598	100%	-16,1%

Principales aeropuertos mercado intra UE					
RANK TOTAL	RANK INTRA UE	AEROPUERTO	PAX	CUOTA	VAR 13/12
2	1	BARCELONA	1552.339	19,0%	-5,1%
1	2	MADRID	1342.016	16,4%	-16,7%
3	3	PALMA DE MALLORCA	1095.192	13,4%	3,1%
4	4	MALAGA	865.710	10,6%	1,3%
5	5	ALICANTE	634.223	7,8%	10,6%
		RESTO APTOS.	2.692.536	32,9%	-2,5%
		TOTAL APTOS.	8.182.016	100%	-3,7%

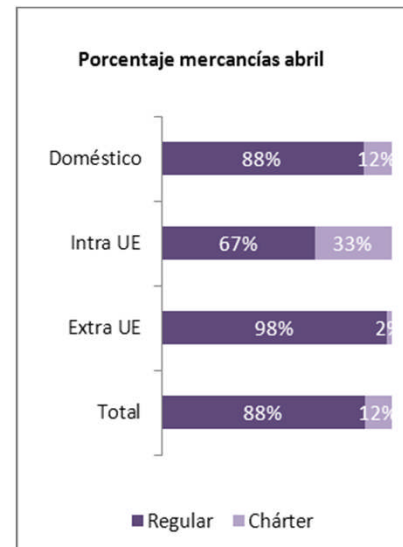
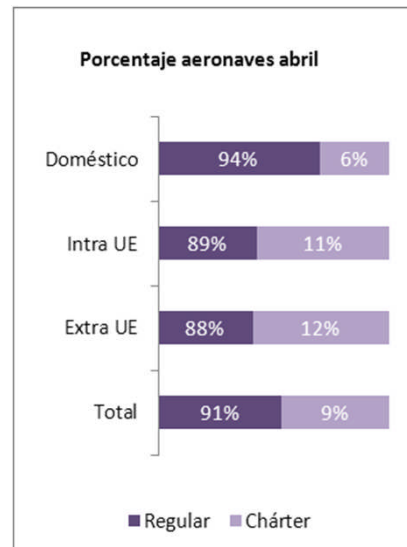
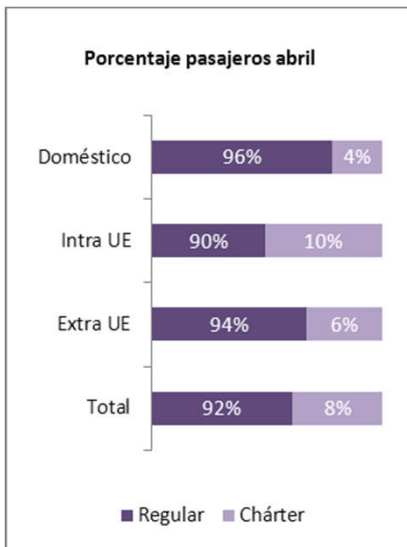

Principales aeropuertos mercado extra UE					
RANK TOTAL	RANK EXTRA UE	AEROPUERTO	PAX	CUOTA	VAR 13/12
1	1	MADRID	934.395	50,0%	-9,2%
2	2	BARCELONA	450.347	24,1%	6,0%
5	3	ALICANTE	90.830	4,9%	29,5%
3	4	PALMA DE MALLORCA	87.850	4,7%	0,9%
4	5	MALAGA	86.095	4,6%	5,4%
		RESTO APTOS.	220.216	11,8%	7,2%
		TOTAL APTOS.	1.869.733	100%	-1,5%

2.1 MOVIMIENTO DE PASAJEROS

Desglose por aeropuertos

AEROPUERTOS	DOMÉSTICO			INTRA UE			EXTRA UE			TOTAL		Var % 13/12	AEROPUERTOS
	REGULAR	NO REGULAR	TOTAL	REGULAR	NO REGULAR	TOTAL	REGULAR	NO REGULAR	TOTAL	2013	2012		
1 MADRID-BARAJAS	959.553	8.174	967.727	1324.974	17.042	1342.016	916.704	17.691	934.395	3.244.138	3.864.605	-16,1	MADRID-BARAJAS
2 BARCELONA-EL PRAT	837.106	26.078	863.184	1541.182	11.157	1552.339	427.333	23.014	450.347	2.865.870	2.991.221	-4,2	BARCELONA-EL PRAT
3 PALMA DE MALLORCA	426.411	3.490	429.901	1002.233	92.959	1095.192	80.294	7.556	87.850	1612.943	1632.275	-1,2	PALMA DE MALLORCA
4 MÁLAGA-COSTA DEL SOL	146.836	18.114	164.950	822.514	43.196	865.710	85.598	497	86.095	1.116.755	1.163.789	-4,0	MÁLAGA-COSTA DEL SOL
5 ALICANTE-ELCHE	86.592	14.194	100.786	592.556	4.1667	634.223	87.878	2.952	90.830	825.839	768.895	7,4	ALICANTE-ELCHE
6 TENERIFE SUR	50.668	2.290	52.958	384.983	23.169	616.152	27.559	20.573	48.132	717.242	726.388	-1,3	TENERIFE SUR
7 GRAN CANARIA	284.267	2.782	287.049	192.957	154.002	346.959	4.1499	35.951	77.450	7.114.58	784.756	-9,3	GRAN CANARIA
8 VALENCIA	116.089	6.492	122.581	248.071	6.118	254.189	34.380	819	35.199	4.11969	428.340	-3,8	VALENCIA
9 LANZAROTE	113.158	415	113.573	182.861	105.956	288.817	5.403	3.452	8.855	4.11245	427.843	-3,9	LANZAROTE
10 SEVILLA	196.596	17.461	214.057	122.579	3.779	126.358	6.381	1025	7.406	347.821	417.830	-16,8	SEVILLA
11 FUERTEVENTURA	65.098	1.872	66.970	156.229	98.880	255.109	5.974	3.597	9.571	33.1650	374.189	-11,4	FUERTEVENTURA
12 BILBAO	178.896	14.648	193.544	114.822	1.692	116.514	6.308	1.463	7.771	3.178.29	344.693	-7,8	BILBAO
13 TENERIFE NORTE	266.640	141	266.781	0	2.723	2.723	1.260	3	1.263	2.70.767	314.149	-13,8	TENERIFE NORTE
14 IBIZA	133.016	22.973	155.989	97.636	1.401	99.037	463	122	585	255.611	255.942	-0,1	IBIZA
15 GIRONA	6.691	12	6.703	234.236	87	234.323	10.466	38	10.504	25.1530	278.311	-9,6	GIRONA
16 SANTIAGO	137.301	14.592	151.893	18.883	505	19.388	8.733	3	8.736	180.017	192.740	-6,6	SANTIAGO
17 MURCIA-SAN JAVIER	4.051	45	4.096	100.851	548	101.399	730	1	731	106.226	112.967	-6,0	MURCIA-SAN JAVIER
18 SANTANDER	56.310	3.102	59.412	32.549	4	32.553	0	0	0	9.1965	105.136	-12,5	SANTANDER
19 MENORCA	66.938	9.565	76.503	7.431	479	7.910	14	7	21	84.434	86.006	-1,8	MENORCA
20 ASTURIAS	6.1036	9.449	70.485	12.743	5	12.748	0	5	5	83.238	109.632	-24,1	ASTURIAS
21 PALMA (LA)	43.209	163	43.372	12.768	5.497	18.265	0	0	0	6.1637	80.678	-23,6	PALMA (LA)
22 JEREZ	23.569	37	23.606	36.328	230	36.558	153	1.088	1.241	6.1405	69.764	-12,0	JEREZ
23 REUS	3.567	0	3.567	55.563	48	55.611	1.088	0	1.088	60.266	62.672	-3,8	REUS
24 CORUÑA (A)	48.757	2.245	51.002	8.199	20	8.219	0	13	13	59.234	56.918	4,1	CORUÑA (A)
25 VIGO	49.745	136	49.881	5.174	256	5.430	0	7	7	55.318	64.443	-14,2	VIGO
26 FGL GRANADA-JAÉN	52.300	1.947	54.247	0	192	192	0	7	7	54.446	59.027	-7,8	FGL GRANADA-JAÉN
27 ALMERÍA	20.246	9.683	29.929	23.075	920	23.995	0	131	131	54.055	73.593	-26,5	ALMERÍA
28 ZARAGOZA	8.555	4.523	13.078	26.667	320	26.987	0	855	855	40.920	48.185	-15,1	ZARAGOZA
29 SAN SEBASTIÁN	20.787	943	21.730	0	42	42	0	0	0	2.1772	22.978	-5,2	SAN SEBASTIÁN
30 VALLADOLID	15.254	5.031	20.285	0	1.151	1.151	0	333	333	2.1769	38.916	-44,1	VALLADOLID
31 MELILLA	2.1216	110	2.1326	0	7	7	0	0	0	2.1333	26.532	-19,6	MELILLA
32 PAMPLONA	13.557	417	13.974	0	1.375	1.375	0	239	239	15.588	14.755	5,6	PAMPLONA
33 HIERRO (EL)	10.739	0	10.739	0	0	0	0	0	0	10.739	12.983	-17,3	HIERRO (EL)
34 LEÓN	1.606	230	1.836	0	0	0	0	0	0	1.836	4.630	-60,3	LEÓN
35 GOMERA (LA)	1.602	0	1.602	0	0	0	0	0	0	1.602	1.230	30,2	GOMERA (LA)
36 SALAMANCA	1.267	10	1.277	0	36	36	0	0	0	1.313	2.397	-45,2	SALAMANCA
37 BURGOS	1.133	114	1.247	0	0	0	0	0	0	1.247	1.316	-5,2	BURGOS
38 LOGROÑO-A GONCILLO	929	32	961	0	4	4	0	0	0	965	1.013	-4,7	LOGROÑO-A GONCILLO
39 LLEIDA-ALGUAIRE	460	0	460	451	0	451	0	0	0	911	1.843	-50,6	LLEIDA-ALGUAIRE
40 CÓRDOBA	0	141	141	0	2	2	0	0	0	143	127	12,6	CÓRDOBA
41 VITORIA	0	56	56	0	0	0	0	72	72	128	2.202	-94,2	VITORIA
42 CEUTA	59	28	87	0	0	0	0	0	0	87	2.767	-96,9	CEUTA
43 BADAJOZ	0	30	30	0	0	0	0	1	1	31	4.367	-99,3	BADAJOZ
44 HUESCA-PIRINEOS	0	0	0	0	24	24	0	0	0	24	2	1100,0	HUESCA-PIRINEOS
45 ALGECIRAS	14	0	14	0	0	0	0	0	0	14	1.365	-99,0	ALGECIRAS
46 ALBACETE	0	9	9	0	2	2	0	0	0	11	84	-86,9	ALBACETE
47 MADRID-CUATRO VIENTOS	0	0	0	0	6	6	0	0	0	6	9	-33,3	MADRID-CUATRO VIENTOS
<b>TOTALES</b>	<b>4.531.824</b>	<b>20.1774</b>	<b>4.733.598</b>	<b>7.358.515</b>	<b>823.501</b>	<b>8.182.016</b>	<b>1.748.218</b>	<b>12.1515</b>	<b>1.869.733</b>	<b>14.785.347</b>	<b>16.034.503</b>	<b>-7,8</b>	<b>TOTALES</b>

2.1 MOVIMIENTO DE PASAJEROS

Evolución mensual del movimiento de pasajeros por mercados

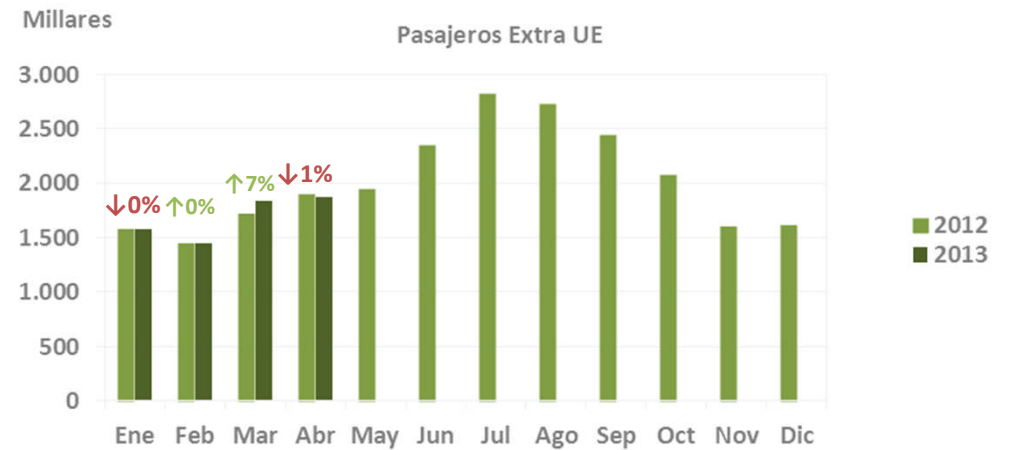
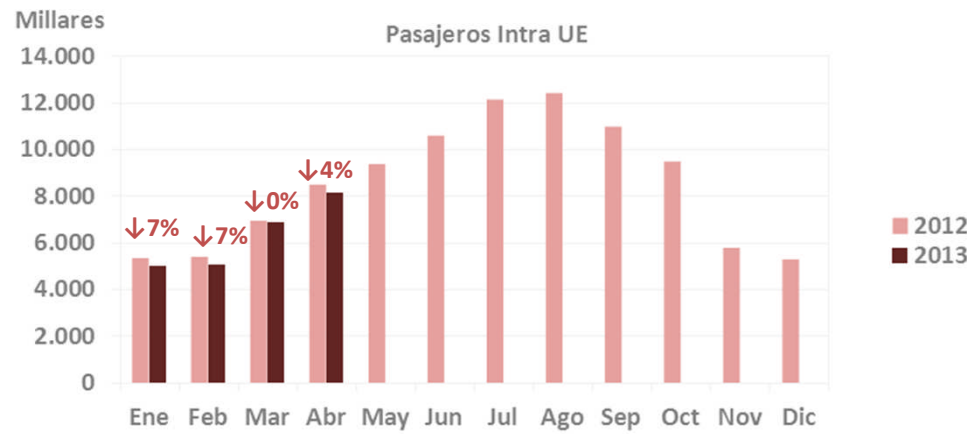
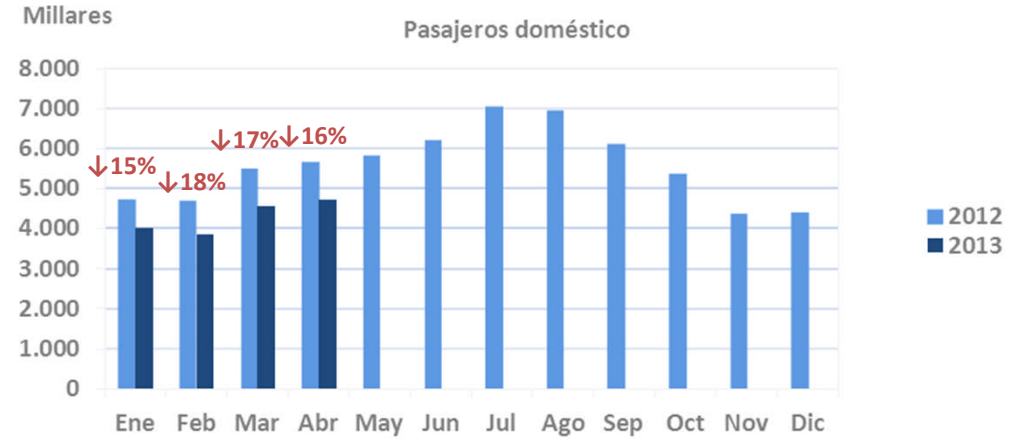
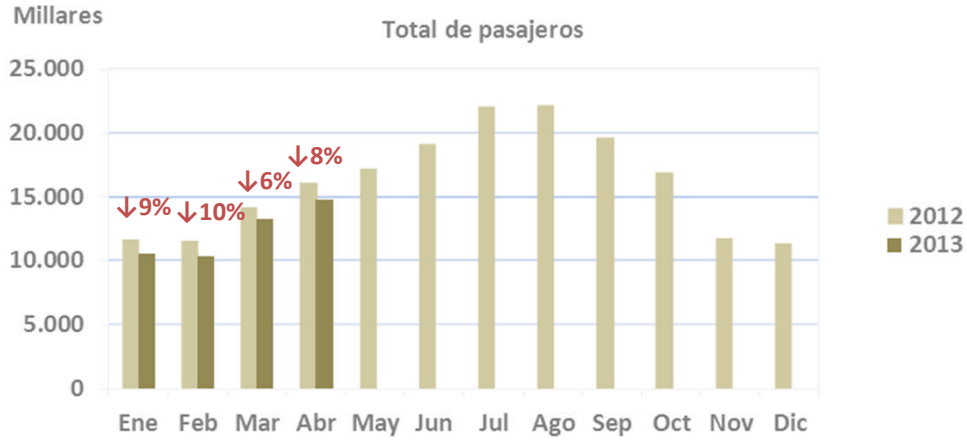

## 2.2 MOVIMIENTO DE AERONAVES

Desglose por aeropuertos

AEROPUERTOS	DOMÉSTICO			INTRA UE			EXTRA UE			TOTAL		Var % 13/12	AEROPUERTOS
	REGULAR	NO REGULAR	TOTAL	REGULAR	NO REGULAR	TOTAL	REGULAR	NO REGULAR	TOTAL	2013	2012		
1 MADRID-BARAJAS	9.757	291	10.048	1.989	550	11.539	5.548	368	5.916	27.503	30.266	-9,1	MADRID-BARAJAS
2 BARCELONA-EL PRAT	6.839	323	7.162	12.338	414	12.752	3.075	234	3.309	23.223	24.137	-3,8	BARCELONA-EL PRAT
3 PALMA DE MALLORCA	4.149	131	4.280	6.949	939	7.888	646	180	826	12.994	13.583	-4,3	PALMA DE MALLORCA
4 MÁLAGA-COSTA DEL SOL	1.366	210	1.576	5.710	469	6.179	674	108	782	8.537	9.147	-6,7	MÁLAGA-COSTA DEL SOL
5 GRAN CANARIA	3.915	36	3.951	1.223	937	2.160	582	287	869	6.980	7.847	-11,0	GRAN CANARIA
6 ALICANTE-ELCHE	748	149	897	4.050	311	4.361	673	53	726	5.984	5.434	10,1	ALICANTE-ELCHE
7 TENERIFE SUR	452	33	485	2.257	1.326	3.583	146	132	278	4.346	4.707	-7,7	TENERIFE SUR
8 VALENCIA	1.561	143	1.704	1.906	155	2.061	284	31	315	4.080	4.207	-3,0	VALENCIA
9 TENERIFE NORTE	3.540	6	3.546	0	27	27	12	5	17	3.590	4.242	-15,4	TENERIFE NORTE
10 LANZAROTE	1.506	12	1.518	126	621	1.747	36	29	65	3.330	3.671	-9,3	LANZAROTE
11 BILBAO	1.781	176	1.957	1.249	29	1.278	64	16	80	3.315	3.485	-4,9	BILBAO
12 SEVILLA	1.631	197	1.828	986	71	1.057	46	19	65	2.950	3.594	-17,9	SEVILLA
13 IBIZA	1.509	241	1.750	882	118	1.000	10	48	58	2.808	2.968	-5,4	IBIZA
14 FUERTEVENTURA	1.084	49	1.133	934	586	1.520	38	22	60	2.713	3.237	-16,2	FUERTEVENTURA
15 GIRONA	78	4	82	1.855	31	1.886	78	12	90	2.058	2.090	-1,5	GIRONA
16 SANTIAGO	1.050	168	1.218	143	20	163	60	11	71	1.452	1.517	-4,3	SANTIAGO
17 MENORCA	1.032	99	1.131	56	12	68	2	4	6	1.205	1.244	-3,1	MENORCA
18 PALMA (LA)	832	10	842	97	35	132	0	0	0	974	1.373	-29,1	PALMA (LA)
19 SANTANDER	652	41	693	228	4	232	0	2	2	927	1.083	-14,4	SANTANDER
20 MURCIA-SAN JAVIER	120	7	127	698	14	712	8	3	11	850	1.017	-16,4	MURCIA-SAN JAVIER
21 VIGO	558	17	575	96	23	119	0	4	4	698	840	-16,9	VIGO
22 ALMERÍA	413	65	478	170	25	195	0	3	3	676	870	-22,3	ALMERÍA
23 ASTURIAS	485	71	556	108	6	114	0	1	1	671	968	-30,7	ASTURIAS
24 FGL GRANADA-JAÉN	592	34	626	0	8	8	0	4	4	638	648	-1,5	FGL GRANADA-JAÉN
25 CORUÑA (A)	415	57	472	123	6	129	0	7	7	608	562	8,2	CORUÑA (A)
26 JEREZ	264	16	280	253	15	268	1	8	9	557	625	-10,9	JEREZ
27 MELILLA	486	38	524	0	2	2	0	0	0	526	795	-33,8	MELILLA
28 REUS	35	1	36	435	13	448	18	1	19	503	499	0,8	REUS
29 ZARAGOZA	76	48	124	221	24	245	89	7	96	465	500	-7,0	ZARAGOZA
30 VITORIA	8	174	182	30	212	242	0	3	3	427	418	2,2	VITORIA
31 PAMPLONA	304	34	338	0	50	50	0	3	3	391	417	-6,2	PAMPLONA
32 SAN SEBASTIÁN	359	19	378	0	11	11	0	1	1	390	579	-32,6	SAN SEBASTIÁN
33 HIERRO (EL)	287	0	287	0	0	0	0	0	0	287	284	1,1	HIERRO (EL)
34 VALLADOLID	152	43	195	0	31	31	0	8	8	234	388	-39,7	VALLADOLID
35 GOMERA (LA)	110	0	110	0	0	0	0	0	0	110	58	89,7	GOMERA (LA)
36 BURGOS	38	29	67	0	0	0	0	0	0	67	72	-6,9	BURGOS
37 CÓRDOBA	0	63	63	0	1	1	0	0	0	64	35	82,9	CÓRDOBA
38 LOGROÑO-A GONCILLO	48	6	54	0	1	1	0	0	0	55	54	1,9	LOGROÑO-A GONCILLO
39 LEÓN	40	11	51	0	0	0	0	0	0	51	106	-51,9	LEÓN
40 SALAMANCA	32	5	37	0	8	8	0	0	0	45	82	-45,1	SALAMANCA
41 LLEIDA-ALGUAIRE	16	0	16	4	0	4	0	0	0	20	28	-28,6	LLEIDA-ALGUAIRE
42 CEUTA	8	10	18	0	0	0	0	0	0	18	372	-95,2	CEUTA
43 BADAJOZ	0	10	10	0	0	0	0	2	2	12	131	-90,8	BADAJOZ
44 ALGECIRAS	8	0	8	0	0	0	0	0	0	8	180	-95,6	ALGECIRAS
45 ALBACETE	0	2	2	0	1	1	0	0	0	3	11	-72,7	ALBACETE
46 MADRID-CUATRO VIENTOS	0	1	1	0	1	1	0	0	0	2	19	-89,5	MADRID-CUATRO VIENTOS
47 HUESCA-PIRINEOS	0	0	0	0	2	2	0	0	0	2	1	100,0	HUESCA-PIRINEOS
TOTALES	48.336	3.080	51.416	55.116	7.109	62.225	12.090	1.616	13.706	127.347	138.391	-8,0	TOTALES

2.2 MOVIMIENTO DE AERONAVES

Evolución mensual del movimiento de aeronaves por mercados

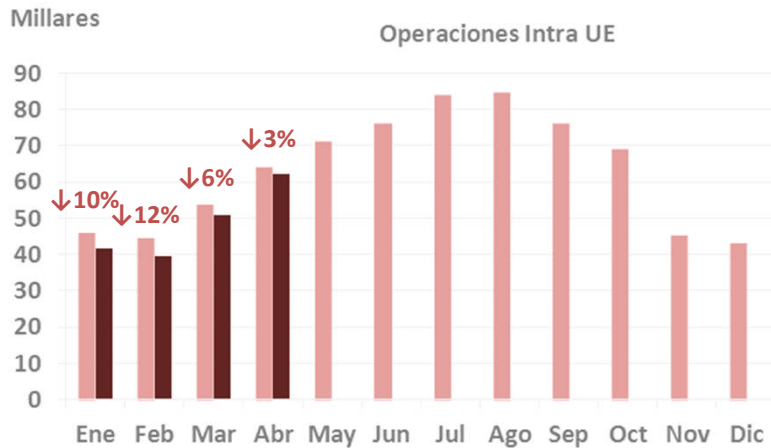
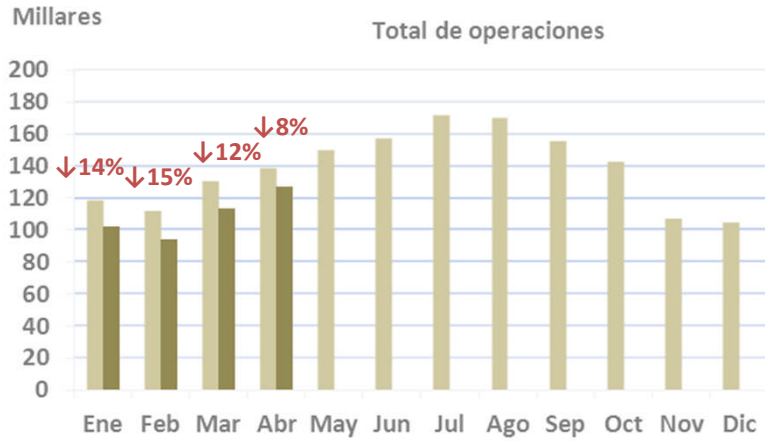

2.3 TRÁFICO DE MERCANCÍAS

Desglose por aeropuertos

AEROPUERTOS	DOMÉSTICO			INTRA UE			EXTRA UE			TOTAL		Var % 13/12	AEROPUERTOS
	REGULAR	NO REGULAR	TOTAL	REGULAR	NO REGULAR	TOTAL	REGULAR	NO REGULAR	TOTAL	2013	2012		
1 MADRID-BARAJAS	3.001.269	27.653	3.028.922	4.603.097	2.367.420	6.970.517	18.570.603	150.464	18.721.067	28.720.506	28.590.405	0,5	MADRID-BARAJAS
2 BARCELONA-EL PRAT	456.959	36.606	493.565	3.097.183	920.865	4.018.048	4.178.552	14.200	4.192.752	8.704.365	7.585.312	14,8	BARCELONA-EL PRAT
3 ZARAGOZA	3.572	0	3.572	126.773	1017	127.790	6.171.667	75.690	6.247.357	6.378.719	5.770.477	10,5	ZARAGOZA
4 GRAN CANARIA	1071.189	5.182	1076.321	76.875	68.140	145.015	189.545	65.793	255.338	1476.674	1543.683	-4,3	GRAN CANARIA
5 VITORIA	65.188	214.062	279.250	10.582	828.777	839.359	0	102.010	102.010	1220.619	939.075	30,0	VITORIA
6 TENERIFE NORTE	112.885	0	112.885	0	0	0	18.938	0	18.938	1131.823	1185.906	-4,6	TENERIFE NORTE
7 VALENCIA	137.480	194.666	332.146	520.263	81.821	602.084	35.613	73.297	108.910	1043.140	888.777	17,4	VALENCIA
8 PALMA DE MALLORCA	891.424	15	891.439	79.860	15.647	95.507	22.544	0	22.544	1009.490	1063.354	-5,1	PALMA DE MALLORCA
9 SEVILLA	50.484	288.715	339.199	58.241	7.690	65.931	204.915	97.285	302.200	707.330	357.226	98,0	SEVILLA
10 TENERIFE SUR	122.863	246	123.109	82.318	53.594	135.912	6.046	1614	7.660	266.681	323.728	-17,6	TENERIFE SUR
11 BILBAO	156.269	15	156.284	56.554	1.000	57.554	10.720	0	10.720	224.558	173.844	29,2	BILBAO
12 ALICANTE-ELCHE	23.762	140.680	164.442	28.068	773	28.841	5.639	0	5.639	198.922	203.889	-2,4	ALICANTE-ELCHE
13 MÁLAGA-COSTA DEL SOL	53.547	1394	54.941	69.683	1759	71.442	66.966	0	66.966	193.349	214.514	-9,9	MÁLAGA-COSTA DEL SOL
14 LANZAROTE	155.157	0	155.157	9.997	5.336	15.333	30	5	35	170.525	152.535	11,8	LANZAROTE
15 SANTIAGO	19.188	145.000	164.188	20	630	650	0	0	0	164.838	139.638	18,0	SANTIAGO
16 IBIZA	149.605	284	149.889	0	0	0	0	0	0	149.889	155.442	-3,6	IBIZA
17 MENORCA	100.999	1788	102.787	0	0	0	0	0	0	102.787	123.686	-18,9	MENORCA
18 FUERTEVENTURA	67.745	0	67.745	12.422	2.119	14.541	30	0	30	82.316	99.370	-17,2	FUERTEVENTURA
19 PALMA (LA)	43.866	0	43.866	6.638	10	6.648	0	0	0	50.514	63.613	-20,6	PALMA (LA)
20 VIGO	37.644	82	37.726	0	2.144	2.144	0	0	0	39.870	42.335	-5,8	VIGO
21 MELILLA	14.156	0	14.156	0	0	0	0	0	0	14.156	20.423	-30,7	MELILLA
22 CORUÑA (A)	10.580	0	10.580	0	0	0	0	0	0	10.580	18.046	-41,4	CORUÑA (A)
23 HIERRO (EL)	8.809	0	8.809	0	0	0	0	0	0	8.809	8.798	0,1	HIERRO (EL)
24 ASTURIAS	7.901	213	8.114	0	0	0	0	0	0	8.114	7.302	11,1	ASTURIAS
25 GIRONA	0	0	0	0	2.226	2.226	0	0	0	2.226	30	7320,0	GIRONA
26 PAMPLONA	9	0	9	0	926	926	0	0	0	935	180	419,4	PAMPLONA
27 SAN SEBASTIÁN	872	0	872	0	0	0	0	0	0	872	772	13,0	SAN SEBASTIÁN
28 ALMERÍA	187	0	187	0	0	0	0	640	640	827	2.896	-71,4	ALMERÍA
29 FGL GRANADA-JAÉN	763	0	763	0	0	0	0	0	0	763	1795	-57,5	FGL GRANADA-JAÉN
30 VALLADOLID	154	0	154	0	200	200	0	0	0	354	2	17600,0	VALLADOLID
31 JEREZ	12	0	12	115	0	115	0	0	0	127	679	-81,3	JEREZ
32 GOMERA (LA)	64	0	64	0	0	0	0	0	0	64	2	3100,0	GOMERA (LA)
33 ALBACETE	0	0	0	0	0	0	0	0	0	0	0	0,0	ALBACETE
34 ALGECIRAS	0	0	0	0	0	0	0	0	0	0	0	0,0	ALGECIRAS
35 BADAJOZ	0	0	0	0	0	0	0	0	0	0	0	0,0	BADAJOZ
36 BURGOS	0	0	0	0	0	0	0	0	0	0	0	0,0	BURGOS
37 CEUTA	0	0	0	0	0	0	0	0	0	0	11	-100,0	CEUTA
38 CÓRDOBA	0	0	0	0	0	0	0	0	0	0	0	0,0	CÓRDOBA
39 HUESCA-PIRINEOS	0	0	0	0	0	0	0	0	0	0	0	0,0	HUESCA-PIRINEOS
40 LEÓN	0	0	0	0	0	0	0	0	0	0	0	0,0	LEÓN
41 LLEIDA-ALGUAIRE	0	0	0	0	0	0	0	0	0	0	0	0,0	LLEIDA-ALGUAIRE
42 LOGROÑO-AGONCILLO	0	0	0	0	0	0	0	0	0	0	0	0,0	LOGROÑO-AGONCILLO
43 MADRID-CUATRO VIENTOS	0	0	0	0	0	0	0	0	0	0	0	0,0	MADRID-CUATRO VIENTOS
44 MURCIA-SAN JAVIER	0	0	0	0	0	0	0	0	0	0	90	-100,0	MURCIA-SAN JAVIER
45 REUS	0	0	0	0	0	0	0	0	0	0	0	0,0	REUS
46 SALAMANCA	0	0	0	0	0	0	0	0	0	0	0	0,0	SALAMANCA
47 SANTANDER	0	0	0	0	0	0	0	0	0	0	0	0,0	SANTANDER
TOTALES	7.764.552	1056.601	8.821.153	8.838.689	4.362.094	13.200.783	29.481.808	580.998	30.062.806	52.084.742	49.677.835	4,8	TOTALES



2.3 TRÁFICO DE MERCANCÍAS

Evolución mensual del tráfico de mercancías por mercados

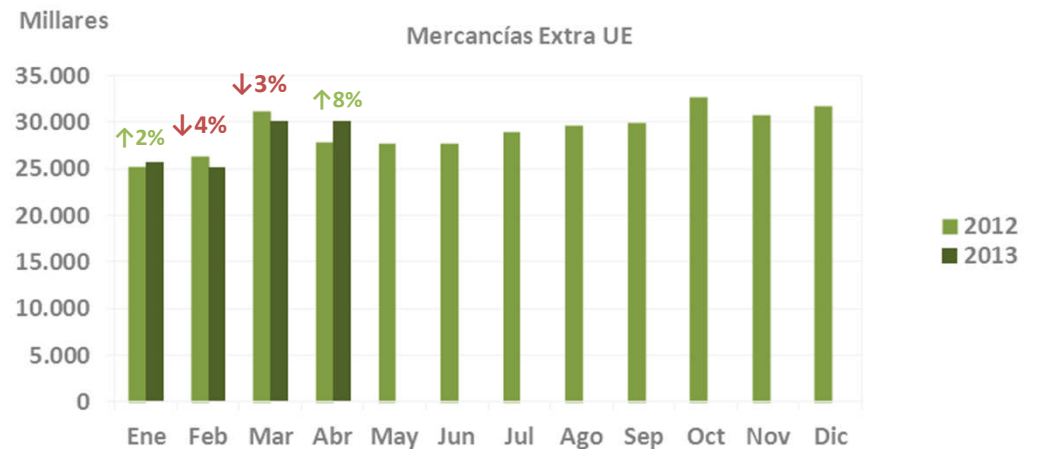
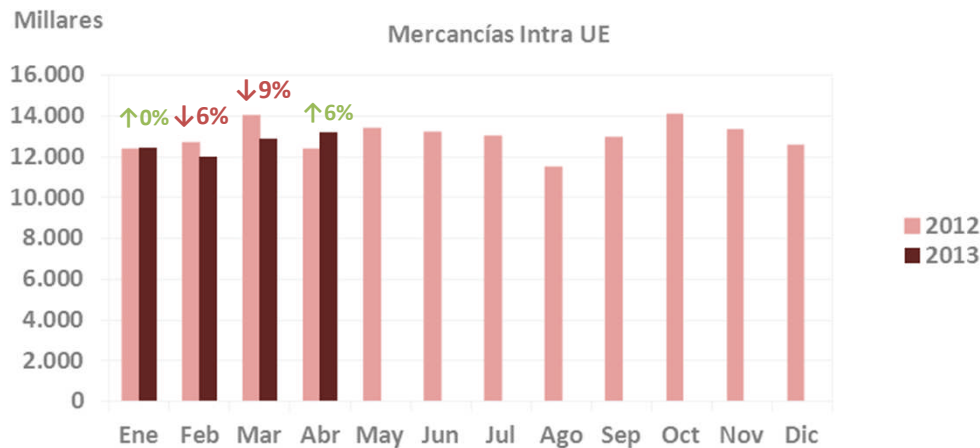
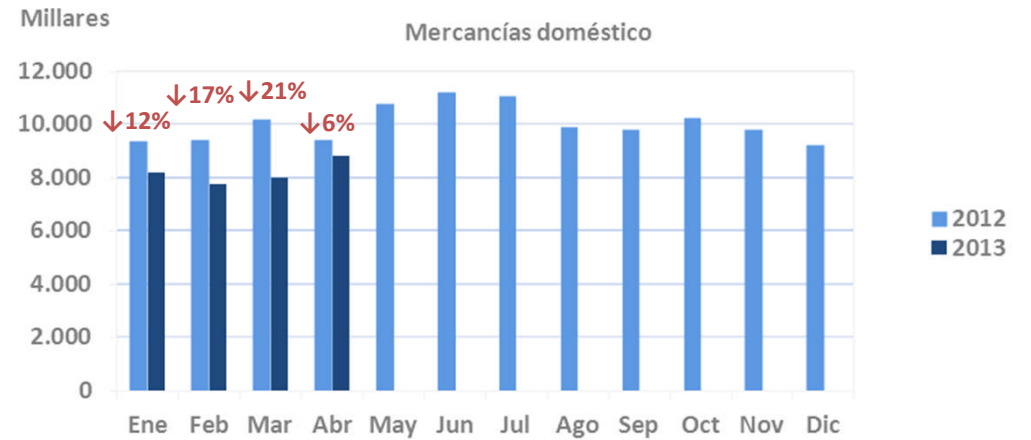
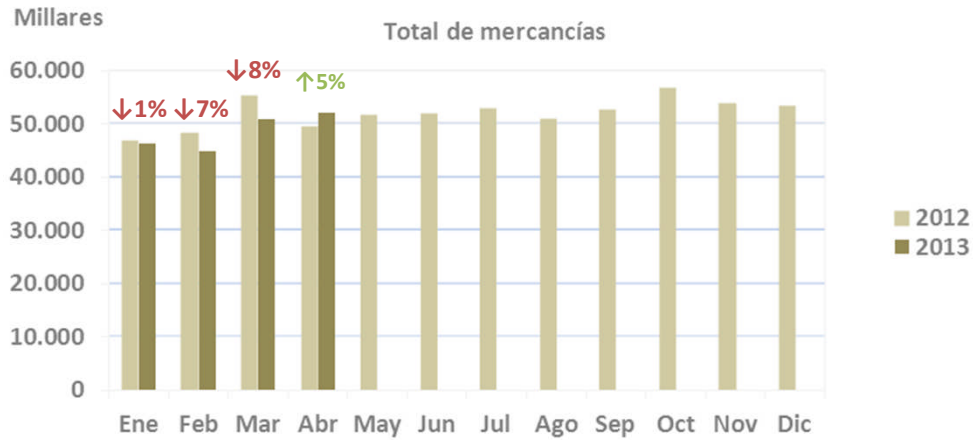

ENE	FEB	MAR	ABR	MAY	JUN	JUL	AGO	SEP	OCT	NOV	DIC
-----	-----	-----	-----	-----	-----	-----	-----	-----	-----	-----	-----

3. RESUMEN EJECUTIVO ACUMULADO ANUAL

Enero – Abril en cifras

Movimiento de pasajeros									
	TOTAL	CUOTA	VAR 13/12	REGULAR	CUOTA	VAR 13/12	CHÁRTER	CUOTA	VAR 13/12
Total	49.085.564	100%	-8,1%	44.542.737	100%	-8,4%	4.542.827	100%	-4,8%
Doméstico	17.189.195	35,0%	-16,3%	16.495.566	37,0%	-16,7%	693.629	15,3%	-5,6%
Intra UE	25.150.735	51,2%	-4,0%	21.883.738	49,1%	-3,8%	3.266.997	71,9%	-5,7%
Extra UE	6.745.634	13,7%	13%	6.163.433	13,8%	13%	582.201	12,8%	12%

Movimiento de aeronaves									
	TOTAL	CUOTA	VAR 13/12	REGULAR	CUOTA	VAR 13/12	CHÁRTER	CUOTA	VAR 13/12
Total	437.434	100%	-12,8%	392.504	100%	-13,4%	44.930	100%	-7,0%
Doméstico	194.094	44,4%	-20,5%	182.751	46,6%	-20,8%	11.343	25,2%	-15,7%
Intra UE	194.334	44,4%	-7,2%	167.314	42,6%	-7,7%	27.020	60,1%	-4,1%
Extra UE	49.006	11,2%	2,6%	42.439	10,8%	3,3%	6.567	14,6%	-18%

Tráfico de mercancías (Kg)									
	TOTAL	CUOTA	VAR 13/12	REGULAR	CUOTA	VAR 13/12	CHÁRTER	CUOTA	VAR 13/12
Total	194.335.671	100%	-3,1%	171.296.765	100%	-3,7%	23.038.906	100%	18%
Doméstico	32.811.785	16,9%	-14,3%	28.660.527	16,7%	-13,9%	4.151.258	18,0%	-17,0%
Intra UE	50.487.086	26,0%	-2,3%	33.447.032	19,5%	-8,0%	17.040.054	74,0%	11,1%
Extra UE	111.036.800	57,1%	0,5%	109.189.206	63,7%	0,9%	1847.594	8,0%	-19,2%

Principales aeropuertos mercado doméstico					
RANK TOTAL	RANK DOM	AEROPUERTO	PAX	CUOTA	VAR 13/12
1	1	MADRID	3.556.507	20,7%	-26,2%
2	2	BARCELONA	3.067.183	17,8%	-14,7%
3	3	PALMA DE MALLORCA	1.539.338	9,0%	-13,5%
4	4	GRAN CANARIA	1.096.825	6,4%	-16,2%
13	5	TENERIFE NORTE	1.043.596	6,1%	-13,4%
		RESTO APTOS.	6.885.746	40,1%	-17,4%
		TOTAL APTOS.	17.189.195	100%	-16,3%

Principales aeropuertos mercado intra UE					
RANK TOTAL	RANK INTRA UE	AEROPUERTO	PAX	CUOTA	VAR 13/12
2	1	BARCELONA	4.874.870	19,4%	-2,4%
1	2	MADRID	4.849.025	19,3%	-15,2%
6	3	TENERIFE SUR	2.583.933	10,3%	-0,8%
5	4	MALAGA	2.210.731	8,8%	2,2%
3	5	PALMA DE MALLORCA	2.127.630	8,5%	4,5%
		RESTO APTOS.	8.504.546	33,8%	-2,1%
		TOTAL APTOS.	25.150.735	100%	-4,0%

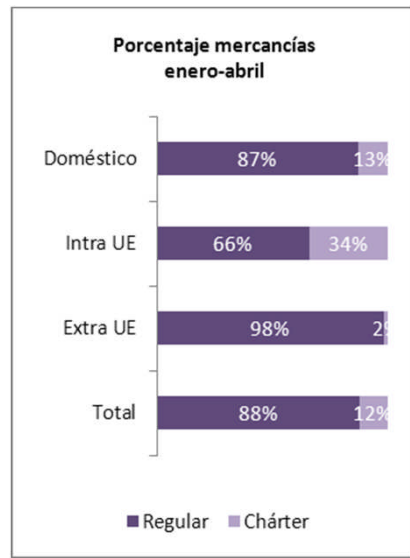
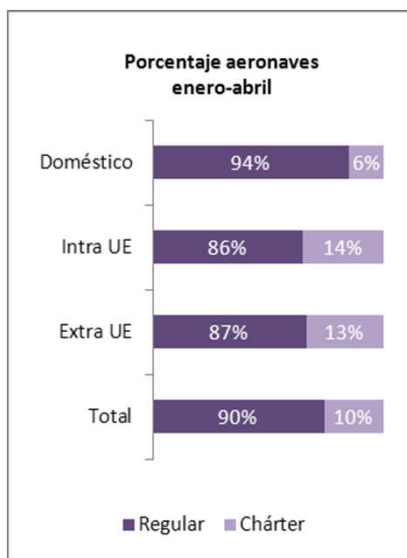
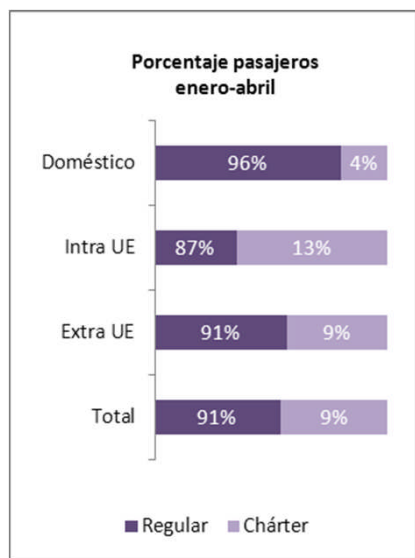

Principales aeropuertos mercado extra UE					
RANK TOTAL	RANK EXTRA UE	AEROPUERTO	PAX	CUOTA	VAR 13/12
1	1	MADRID	3.537.166	52,4%	-7,1%
2	2	BARCELONA	1.469.140	21,8%	10,5%
4	3	GRAN CANARIA	484.172	7,2%	17,0%
7	4	ALICANTE	263.503	3,9%	30,8%
5	5	MALAGA	262.653	3,9%	17,7%
		RESTO APTOS.	729.000	10,8%	6,4%
		TOTAL APTOS.	6.745.634	100%	13%

4.1 MOVIMIENTO DE PASAJEROS

Desglose por aeropuertos

AEROPUERTOS	DOMÉSTICO			INTRA UE			EXTRA UE			TOTAL		Var % 13/12	AEROPUERTOS
	REGULAR	NO REGULAR	TOTAL	REGULAR	NO REGULAR	TOTAL	REGULAR	NO REGULAR	TOTAL	2013	2012		
1 MADRID-BARAJAS	3.530.576	25.931	3.556.507	4.811.881	37.144	4.849.025	3.502.131	35.035	3.537.166	11.942.698	14.013.371	-14,8	MADRID-BARAJAS
2 BARCELONA-EL PRAT	2.987.999	79.184	3.067.183	4.847.264	27.606	4.874.870	1.381.384	87.756	1.469.140	9.411.193	9.845.171	-4,4	BARCELONA-EL PRAT
3 PALMA DE MALLORCA	1528.523	10.815	1539.338	2.011.378	16.252	2.127.630	151412	10.302	161714	3.828.682	3.936.701	-2,7	PALMA DE MALLORCA
4 GRAN CANARIA	1083.877	12.948	1096.825	861546	862.809	1.724.355	228.587	255.585	484.172	3.305.352	3.552.871	-7,0	GRAN CANARIA
5 MÁLAGA-COSTA DEL SOL	521895	55.085	576.980	2.117.343	93.388	2.210.731	258.348	4.305	262.653	3.050.364	3.131.006	-2,6	MÁLAGA-COSTA DEL SOL
6 TENERIFE SUR	187.113	29.922	217.035	1526.943	1056.990	2.583.933	111.246	122.533	233.779	3.034.747	3.088.231	-1,7	TENERIFE SUR
7 ALICANTE-ELCHE	316.915	56.500	373.415	1565.409	115.790	1681.199	258.202	5.301	263.503	2.318.117	2.251.476	3,0	ALICANTE-ELCHE
8 LANZAROTE	418.071	9.789	427.860	662.234	443.595	1.105.829	19.852	29.201	49.053	1582.742	1663.334	-4,8	LANZAROTE
9 FUERTEVENTURA	244.572	7.729	252.301	602.167	409.287	1.011.454	23.464	13.891	37.355	1.301.110	1.490.609	-12,7	FUERTEVENTURA
10 VALENCIA	423.098	24.800	447.898	717.142	20.272	737.414	108.656	2.904	111.560	1.296.872	1.375.304	-5,7	VALENCIA
11 SEVILLA	703.866	52.973	756.839	376.598	13.823	390.421	17.547	3.281	20.828	1.168.088	1.392.843	-16,1	SEVILLA
12 BILBAO	672.209	48.444	720.653	362.307	3.121	365.428	21.776	2.762	24.538	1.110.619	1.180.031	-5,9	BILBAO
13 TENERIFE NORTE	1031450	12.146	1043.596	2.543	12.732	15.275	6.557	178	6.735	1065.606	1.199.785	-11,2	TENERIFE NORTE
14 SANTIAGO	498.710	55.531	554.241	40.589	2.512	43.101	31.312	641	31.953	629.295	668.334	-5,8	SANTIAGO
15 IBIZA	416.199	56.584	472.783	110.420	2.168	112.588	463	305	768	586.139	617.389	-5,1	IBIZA
16 GIRONA	8.313	189	8.502	498.049	49	498.468	40.511	85	40.596	547.566	589.340	-7,1	GIRONA
17 ASTURIAS	270.935	34.097	305.032	37.568	470	38.038	0	556	556	343.626	345.204	-0,5	ASTURIAS
18 SANTANDER	173.837	8.883	182.720	86.029	405	86.434	0	7	7	269.161	333.128	-19,2	SANTANDER
19 PALMA (LA)	177.870	259	178.129	59.546	29.021	88.567	0	0	0	266.696	337.142	-20,9	PALMA (LA)
20 MENORCA	216.491	27.453	243.944	11.973	494	12.467	14	13	27	256.438	260.193	-1,4	MENORCA
21 CORUÑA (A)	172.290	5.328	177.618	30.151	77	30.228	0	61	61	207.907	234.261	-11,2	CORUÑA (A)
22 MURCIA-SAN JAVIER	14.211	195	14.406	185.825	893	186.718	730	2.329	3.059	204.183	232.022	-12,0	MURCIA-SAN JAVIER
23 VIGO	181.499	1065	182.564	20.170	1.153	21.323	0	185	185	204.072	240.331	-15,1	VIGO
24 GRANADA	183.405	9.899	193.304	0	737	737	0	80	80	194.121	235.690	-17,6	GRANADA
25 JEREZ	94.759	192	94.951	60.355	3.200	63.555	153	1.481	1.634	160.140	204.507	-21,7	JEREZ
26 ZARAGOZA	34.459	16.993	51.452	100.816	1.041	101.857	0	1.723	1.723	155.032	184.664	-16,0	ZARAGOZA
27 ALMERÍA	78.864	29.647	108.511	38.214	6.210	44.424	0	135	135	153.070	213.552	-28,3	ALMERÍA
28 REUS	10.368	15	10.383	106.748	88	106.836	1088	18	1.106	118.325	72.517	63,2	REUS
29 MELILLA	88.780	431	89.211	0	11	11	0	0	0	89.222	96.953	-8,0	MELILLA
30 VALLADOLID	46.103	15.065	61.168	13.921	1.887	15.808	0	334	334	77.310	121.721	-36,5	VALLADOLID
31 SAN SEBASTIÁN	65.376	1.362	66.738	0	100	100	0	4	4	66.842	76.711	-12,9	SAN SEBASTIÁN
32 PAMPLONA	42.967	1.326	44.293	0	1.983	1.983	0	434	434	46.710	60.888	-23,3	PAMPLONA
33 HIERRO (EL)	43.213	0	43.213	0	0	0	0	0	0	43.213	50.134	-13,8	HIERRO (EL)
34 LLEIDA-ALGUAIRE	1.990	0	1.990	18.609	0	18.609	0	0	0	20.599	25.720	-19,9	LLEIDA-ALGUAIRE
35 GOMERA (LA)	6.193	0	6.193	0	0	0	0	0	0	6.193	6.496	-4,7	GOMERA (LA)
36 LEÓN	5.565	510	6.075	0	9	9	0	3	3	6.087	20.303	-70,0	LEÓN
37 BURGOS	3.262	365	3.627	0	171	171	0	0	0	3.798	5.113	-25,7	BURGOS
38 SALAMANCA	3.375	20	3.395	0	83	83	0	91	91	3.569	7.910	-54,9	SALAMANCA
39 BADAJOZ	3.110	138	3.248	0	10	10	0	4	4	3.262	5.984	-45,5	BADAJOZ
40 LOGROÑO-AGONCILLO	2.769	36	2.805	0	46	46	0	0	0	2.851	4.238	-32,7	LOGROÑO-AGONCILLO
41 MADRID-TORREJÓN	0	598	598	0	652	652	0	570	570	1.820	8.638	-78,9	MADRID-TORREJÓN
42 VITORIA	416	535	951	0	25	25	0	72	72	1.048	9.242	-88,7	VITORIA
43 CÓRDOBA	0	450	450	0	45	45	0	8	8	503	673	-25,3	CÓRDOBA
44 ALBACETE	0	19	19	0	246	246	0	28	28	293	526	-44,3	ALBACETE
45 CEUTA	59	172	231	0	0	0	0	0	0	231	12.471	-98,1	CEUTA
46 HUESCA-PIRINEOS	0	2	2	0	24	24	0	0	0	26	10	160,0	HUESCA-PIRINEOS
47 ALGECIRAS	14	0	14	0	0	0	0	0	0	14	6.525	-99,8	ALGECIRAS
48 MADRID-CUATRO VIENTOS	0	4	4	0	8	8	0	0	0	12	31	-61,3	MADRID-CUATRO VIENTOS
<b>TOTALES</b>	<b>16.495.566</b>	<b>693.629</b>	<b>17.189.195</b>	<b>21.883.738</b>	<b>3.266.997</b>	<b>25.150.735</b>	<b>6.163.433</b>	<b>582.201</b>	<b>6.745.634</b>	<b>49.085.564</b>	<b>53.409.294</b>	<b>-8,1</b>	<b>TOTALES</b>

4.1 MOVIMIENTO DE PASAJEROS

Evolución acumulada del movimiento de pasajeros por mercados

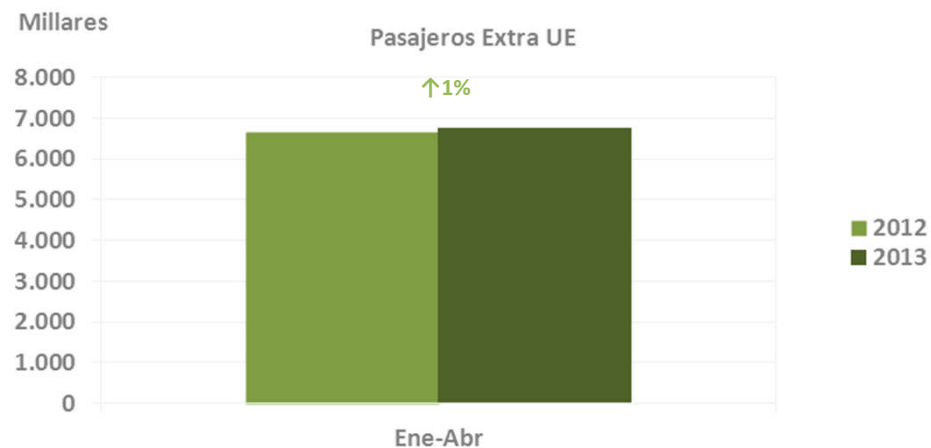
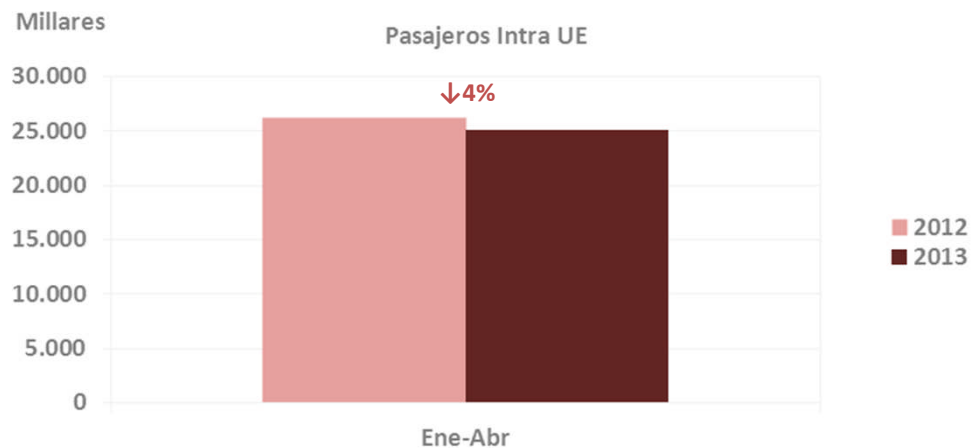
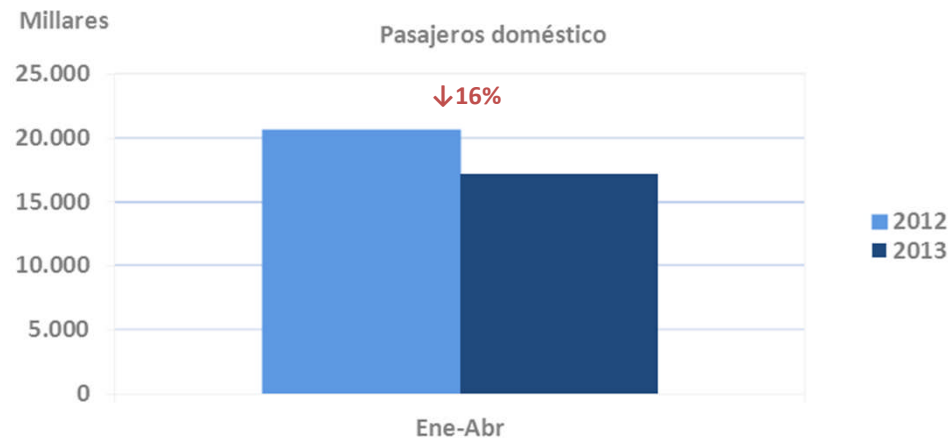
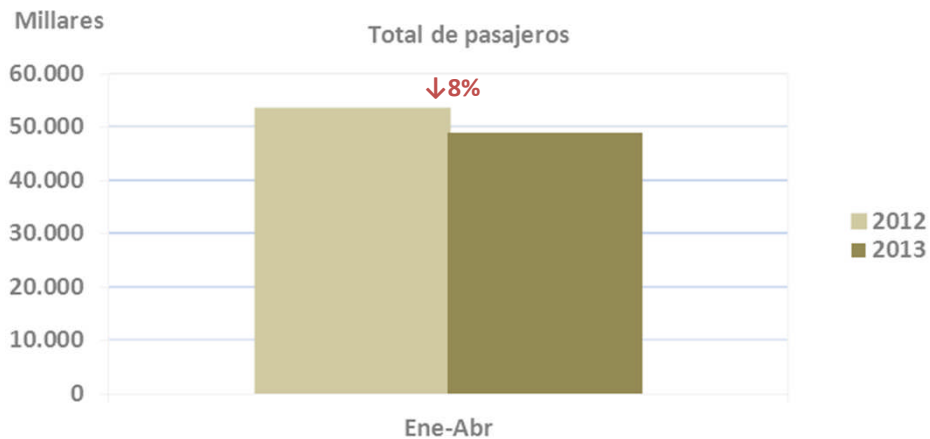

## 4.2 MOVIMIENTO DE AERONAVES

Desglose por aeropuertos

AEROPUERTOS	DOMÉSTICO			INTRA UE			EXTRA UE			TOTAL		Var % 13/12	AEROPUERTOS
	REGULAR	NO REGULAR	TOTAL	REGULAR	NO REGULAR	TOTAL	REGULAR	NO REGULAR	TOTAL	2013	2012		
1 MADRID-BARAJAS	36.692	852	37.544	42.122	1.858	43.980	2.1046	1.040	22.086	103.610	120.298	-13,9	MADRID-BARAJAS
2 BARCELONA-EL PRAT	25.162	1.151	26.313	39.313	1.518	40.831	10.307	946	11.253	78.397	85.215	-8,0	BARCELONA-EL PRAT
3 PALMA DE MALLORCA	15.707	414	16.121	13.557	1.688	15.245	1.270	443	1.713	33.079	35.758	-7,5	PALMA DE MALLORCA
4 GRAN CANARIA	15.190	193	15.383	5.350	4.975	10.325	2.654	1.702	4.356	30.064	34.510	-12,9	GRAN CANARIA
5 MÁLAGA-COSTA DEL SOL	5.061	750	5.811	14.724	1.235	15.959	2.072	429	2.501	24.271	26.646	-8,9	MÁLAGA-COSTA DEL SOL
6 TENERIFE SUR	1.804	287	2.091	8.813	6.033	14.846	617	725	1.342	18.279	19.565	-6,6	TENERIFE SUR
7 ALICANTE-ELCHE	2.857	618	3.475	10.409	866	11.275	1.940	145	2.085	16.835	16.619	1,3	ALICANTE-ELCHE
8 TENERIFE NORTE	13.912	127	14.039	18	150	168	59	8	67	14.274	17.642	-19,1	TENERIFE NORTE
9 VALENCIA	6.013	576	6.589	5.793	576	6.369	979	130	1.109	14.067	15.623	-10,0	VALENCIA
10 LANZAROTE	5.716	12	5.828	3.980	2.580	6.560	136	206	342	12.730	14.731	-13,6	LANZAROTE
11 BILBAO	6.907	593	7.500	4.371	108	4.479	232	34	266	12.245	13.453	-9,0	BILBAO
12 SEVILLA	6.176	672	6.848	3.322	276	3.598	133	60	193	10.639	13.443	-20,9	SEVILLA
13 FUERTEVENTURA	4.157	186	4.343	3.573	2.334	5.907	161	99	260	10.510	13.095	-19,7	FUERTEVENTURA
14 IBIZA	4.830	716	5.546	1010	365	1.375	10	145	155	7.076	8.048	-12,1	IBIZA
15 SANTIAGO	4.232	623	4.855	299	74	373	216	28	244	5.472	5.599	-2,3	SANTIAGO
16 GIRONA	97	28	125	4.122	118	4.240	267	31	298	4.663	4.803	-2,9	GIRONA
17 PALMA (LA)	3.363	68	3.431	397	203	600	0	0	0	4.031	6.069	-33,6	PALMA (LA)
18 MENORCA	3.430	375	3.805	86	27	113	2	7	9	3.927	4.175	-5,9	MENORCA
19 SANTANDER	2.397	171	2.568	650	43	693	0	10	10	3.271	4.086	-19,9	SANTANDER
20 ASTURIAS	2.462	299	2.761	334	39	373	0	14	14	3.148	3.445	-8,6	ASTURIAS
21 VIGO	2.103	57	2.160	408	87	495	0	14	14	2.669	3.360	-20,6	VIGO
22 FGL GRANADA-JAÉN	2.137	172	2.309	0	63	63	0	24	24	2.396	2.564	-6,6	FGL GRANADA-JAÉN
23 MELILLA	2.233	148	2.381	0	4	4	0	0	0	2.385	3.356	-28,9	MELILLA
24 ALMERÍA	1.616	203	1.819	276	114	390	0	4	4	2.213	3.108	-28,8	ALMERÍA
25 CORUÑA (A)	1.459	142	1.601	484	28	512	0	15	15	2.128	2.383	-10,7	CORUÑA (A)
26 MURCIA-SAN JAVIER	411	32	443	1.281	59	1.340	8	28	36	1.819	2.420	-24,8	MURCIA-SAN JAVIER
27 ZARAGOZA	311	157	468	949	58	1.007	308	26	334	1.809	2.099	-13,8	ZARAGOZA
28 JEREZ	1.026	74	1.100	425	128	553	2	39	41	1.694	2.121	-20,1	JEREZ
29 VITORIA	49	651	700	124	824	948	1	8	9	1.657	1.791	-7,5	VITORIA
30 SAN SEBASTIÁN	1.266	37	1.303	0	25	25	0	1	1	1.329	2.139	-37,9	SAN SEBASTIÁN
31 PAMPLONA	1.032	113	1.145	0	78	78	0	8	8	1.231	1.729	-28,8	PAMPLONA
32 HIERRO (EL)	1.121	0	1.121	0	0	0	0	0	0	1.121	1.280	-12,4	HIERRO (EL)
33 REUS	129	18	147	886	34	920	18	7	25	1.092	639	70,9	REUS
34 VALLADOLID	477	130	607	117	121	238	0	10	10	855	1.640	-47,9	VALLADOLID
35 MADRID-TORREJÓN	0	154	154	0	223	223	0	151	151	528	2.862	-81,6	MADRID-TORREJÓN
36 GOMERA (LA)	434	0	434	0	0	0	0	0	0	434	388	11,9	GOMERA (LA)
37 BURGOS	133	98	231	0	6	6	0	0	0	237	308	-23,1	BURGOS
38 LEÓN	164	41	205	0	4	4	0	4	4	213	681	-68,7	LEÓN
39 CÓRDOBA	0	192	192	0	5	5	0	0	0	197	207	-4,8	CÓRDOBA
40 LLEIDA-ALGUAIRE	68	0	68	120	0	120	0	0	0	188	226	-16,8	LLEIDA-ALGUAIRE
41 BADAJOZ	138	25	163	0	4	4	0	3	3	170	219	-22,4	BADAJOZ
42 SALAMANCA	118	14	132	0	25	25	0	10	10	167	329	-49,2	SALAMANCA
43 LOGROÑO-AGONCILLO	145	9	154	0	4	4	0	0	0	158	241	-34,4	LOGROÑO-AGONCILLO
44 ALBACETE	0	8	8	0	52	52	0	12	12	72	60	20,0	ALBACETE
45 CEUTA	8	43	51	0	0	0	0	0	0	51	1.571	0,0	CEUTA
46 MADRID-CUATRO VIENTOS	0	12	12	1	3	4	1	1	2	18	69	-73,9	MADRID-CUATRO VIENTOS
47 ALGECIRAS	8	0	8	0	0	0	0	0	0	8	764	-99,0	ALGECIRAS
48 HUESCA-PIRINEOS	0	2	2	0	5	5	0	0	0	7	4	75,0	HUESCA-PIRINEOS
TOTALES	182.751	11.343	194.094	167.314	27.020	194.334	42.439	6.567	49.006	437.434	501.381	-12,8	TOTALES

ENE	FEB	MAR	ABR	MAY	JUN	JUL	AGO	SEP	OCT	NOV	DIC
-----	-----	-----	-----	-----	-----	-----	-----	-----	-----	-----	-----

4.2 MOVIMIENTO DE AERONAVES

Evolución acumulada del movimiento de aeronaves por mercados

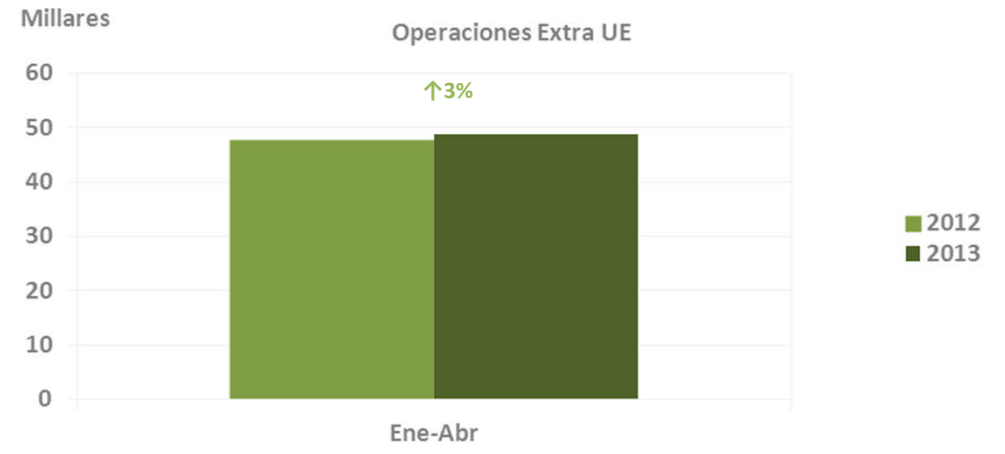
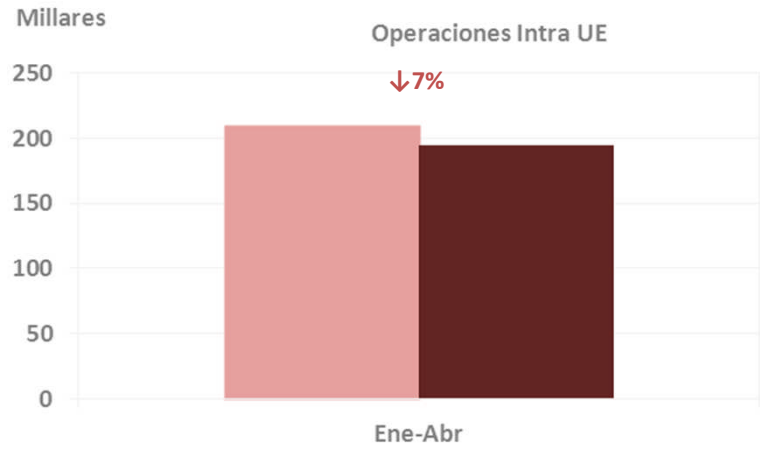
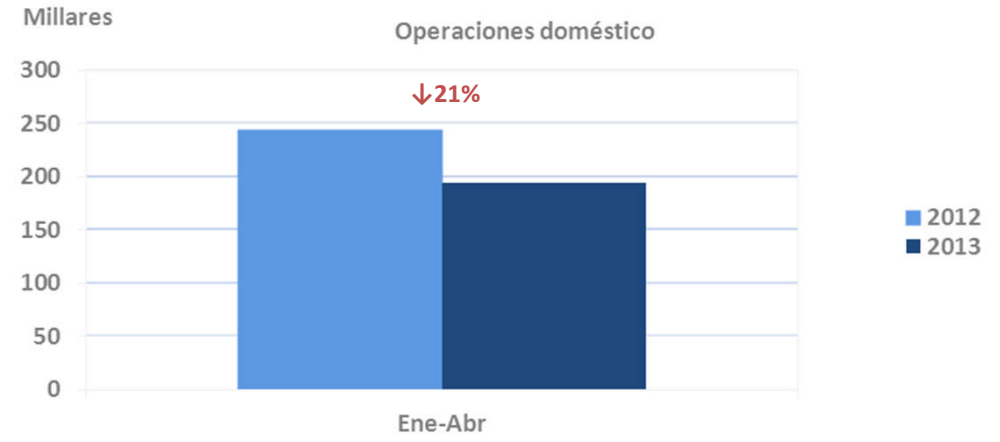
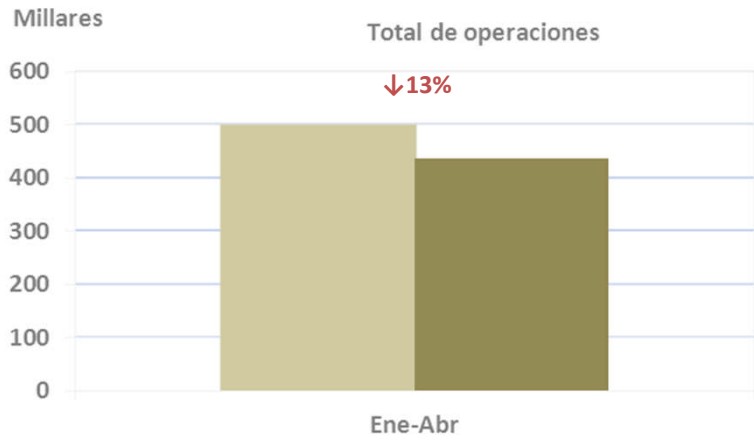

## 4.3 TRÁFICO DE MERCANCÍAS (Kg)

Desglose por aeropuertos

AEROPUERTOS	DOMÉSTICO			INTRA UE			EXTRA UE			TOTAL		Var % 13/12	AEROPUERTOS
	REGULAR	NO REGULAR	TOTAL	REGULAR	NO REGULAR	TOTAL	REGULAR	NO REGULAR	TOTAL	2013	2012		
1 MADRID-BARAJAS	10.785.830	291487	11077.317	17.892.893	9.338.978	27.231.871	71.147.052	386.813	71.533.865	109.843.053	118.315.703	-7,2	MADRID-BARAJAS
2 BARCELONA-EL PRAT	1789.866	166.613	1956.479	10.819.14	3.480.833	14.292.747	15.526.717	124.754	15.651.471	31900.697	30.090.270	6,0	BARCELONA-EL PRAT
3 ZARAGOZA	1.558	0	1.558	774.452	3.877	778.329	20.812.898	175.544	20.988.442	21777.329	19.897.812	9,4	ZARAGOZA
4 GRAN CANARIA	4.331.927	39.479	4.371.406	400.027	465.691	865.718	799.691	265.339	1065.030	6.302.154	7.301010	-13,7	GRAN CANARIA
5 VITORIA	260.883	789.370	1050.253	40.437	3.112.010	3.152.447	101000	457.020	558.020	4.760.720	4.165.788	14,3	VITORIA
6 TENERIFE NORTE	3.831.745	690	3.832.435	0	0	0	59.738	0	59.738	3.892.173	4.227.159	-7,9	TENERIFE NORTE
7 VALENCIA	475.247	738.863	1214.110	1926.981	237.778	2.164.759	163.276	291892	455.168	3.834.037	3.407.689	12,5	VALENCIA
8 PALMA DE MALLORCA	3.214.901	1009	3.215.910	295.537	22.538	318.075	67.742	0	67.742	3.601727	4.056.852	-11,2	PALMA DE MALLORCA
9 SEVILLA	220.714	1016.747	1237.461	217.265	18.056	235.321	204.915	97.285	302.200	1774.982	1613.709	10,0	SEVILLA
10 TENERIFE SUR	511961	3.781	515.742	428.697	284.753	713.450	28.458	17.594	46.052	1275.244	1481400	-13,9	TENERIFE SUR
11 ALICANTE-ELCHE	107.531	555.397	662.928	141.171	9.117	150.288	14.548	2.461	17.009	830.225	842.814	-15	ALICANTE-ELCHE
12 MÁLAGA-COSTA DEL SOL	221905	6.535	228.440	258.989	3.761	262.750	233.120	28.207	261327	752.517	873.676	-13,9	MÁLAGA-COSTA DEL SOL
13 BILBAO	568.253	462	568.715	145.887	7.864	153.751	29.978	0	29.978	752.444	753.085	-0,1	BILBAO
14 LANZAROTE	545.339	1689	547.028	33.400	24.937	58.337	43	5	48	605.413	666.359	-9,1	LANZAROTE
15 SANTIAGO	54.497	509.794	564.291	20	630	650	0	0	0	564.941	583.164	-3,1	SANTIAGO
16 IBIZA	544.554	692	545.246	0	0	0	0	0	0	545.246	553.854	-16	IBIZA
17 MENORCA	390.052	27.816	417.868	218	0	218	0	0	0	418.086	449.166	-6,9	MENORCA
18 FUERTEVENTURA	276.735	0	276.735	56.611	9.298	65.909	30	40	70	342.714	443.200	-22,7	FUERTEVENTURA
19 PALMA (LA)	195.402	0	195.402	22.418	353	22.771	0	0	0	218.173	291904	-25,3	PALMA (LA)
20 VIGO	142.450	608	143.058	0	7.757	7.757	0	0	0	150.815	182.941	-17,6	VIGO
21 MELILLA	60.685	0	60.685	0	0	0	0	0	0	60.685	84.744	-28,4	MELILLA
22 CORUÑA (A)	49.469	0	49.469	0	0	0	0	0	0	49.469	69.690	-29,0	CORUÑA (A)
23 HIERRO (EL)	33.368	0	33.368	0	0	0	0	0	0	33.368	36.926	-9,6	HIERRO (EL)
24 ASTURIAS	28.056	225	28.281	0	0	0	0	0	0	28.281	27.237	3,8	ASTURIAS
25 GIRONA	0	0	0	0	4.680	4.680	0	0	0	4.680	4.696	-0,3	GIRONA
26 JEREZ	323	0	323	115	3.775	3.890	0	0	0	4.213	10.293	-59,1	JEREZ
27 FGL GRANADA-JAÉN	4.073	1	4.074	0	0	0	0	0	0	4.074	11.498	-64,6	FGL GRANADA-JAÉN
28 SAN SEBASTIÁN	2.290	0	2.290	0	0	0	0	0	0	2.290	4.151	-44,8	SAN SEBASTIÁN
29 PAMPLONA	290	0	290	0	1851	1851	0	0	0	2.141	1729	23,8	PAMPLONA
30 ALMERÍA	1390	0	1390	0	0	0	0	640	640	2.030	4.213	-51,8	ALMERÍA
31 VALLADOLID	155	0	155	0	1.130	1.130	0	0	0	1285	13.321	-90,4	VALLADOLID
32 SANTANDER	0	0	0	0	387	387	0	0	0	387	543	-28,7	SANTANDER
33 GOMERA (LA)	78	0	78	0	0	0	0	0	0	78	1230	-93,7	GOMERA (LA)
34 ALBACETE	0	0	0	0	0	0	0	0	0	0	0	0,0	ALBACETE
35 ALGECIRAS	0	0	0	0	0	0	0	0	0	0	0	0,0	ALGECIRAS
36 BADAJOZ	0	0	0	0	0	0	0	0	0	0	0	0,0	BADAJOZ
37 BURGOS	0	0	0	0	0	0	0	0	0	0	0	0,0	BURGOS
38 CEUTA	0	0	0	0	0	0	0	0	0	0	86	-100,0	CEUTA
39 CÓRDOBA	0	0	0	0	0	0	0	0	0	0	0	0,0	CÓRDOBA
40 HUESCA-PIRINEOS	0	0	0	0	0	0	0	0	0	0	0	0,0	HUESCA-PIRINEOS
41 LEÓN	0	0	0	0	0	0	0	0	0	0	814	-100,0	LEÓN
42 LLEIDA-ALGUAIRE	0	0	0	0	0	0	0	0	0	0	0	0,0	LLEIDA-ALGUAIRE
43 LOGROÑO-AGONCILLO	0	0	0	0	0	0	0	0	0	0	0	0,0	LOGROÑO-AGONCILLO
44 MADRID-CUATRO VIENTOS	0	0	0	0	0	0	0	0	0	0	0	0,0	MADRID-CUATRO VIENTOS
45 MADRID-TORREJÓN	0	0	0	0	0	0	0	0	0	0	0	0,0	MADRID-TORREJÓN
46 MURCIA-SAN JAVIER	0	0	0	0	0	0	0	0	0	0	99	-100,0	MURCIA-SAN JAVIER
47 REUS	0	0	0	0	0	0	0	0	0	0	6.338	-100,0	REUS
48 SALAMANCA	0	0	0	0	0	0	0	0	0	0	0	0,0	SALAMANCA
TOTALES	28.660.527	4.151.258	32.811.785	33.447.032	17.040.054	50.487.086	109.189.206	1847.594	111036.800	194.335.671	200.475.163	-3,1	TOTALES

4.3 TRÁFICO DE MERCANCÍAS

Evolución acumulada del tráfico de mercancías por mercados

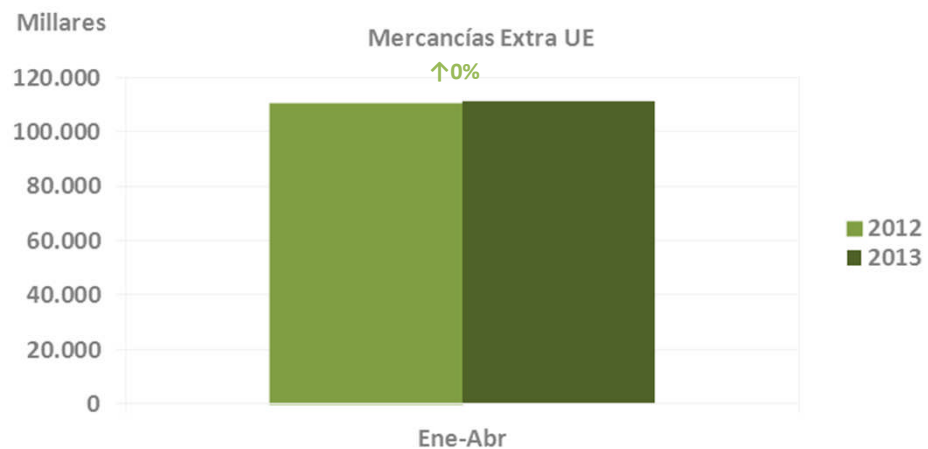
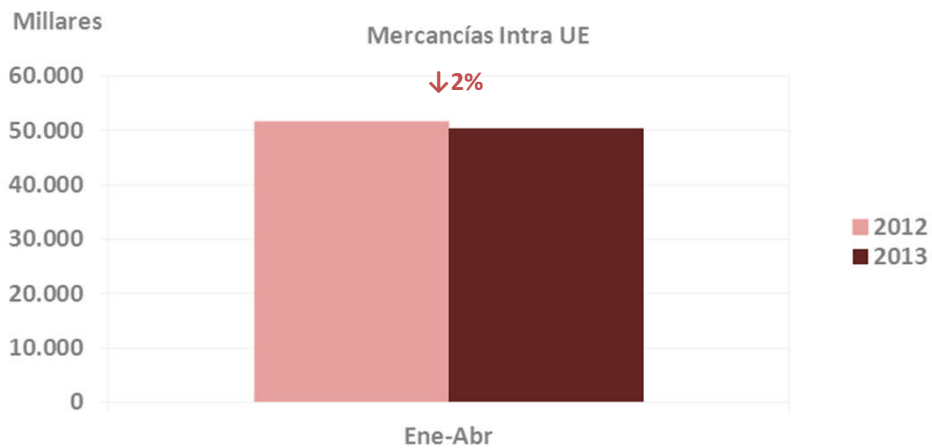
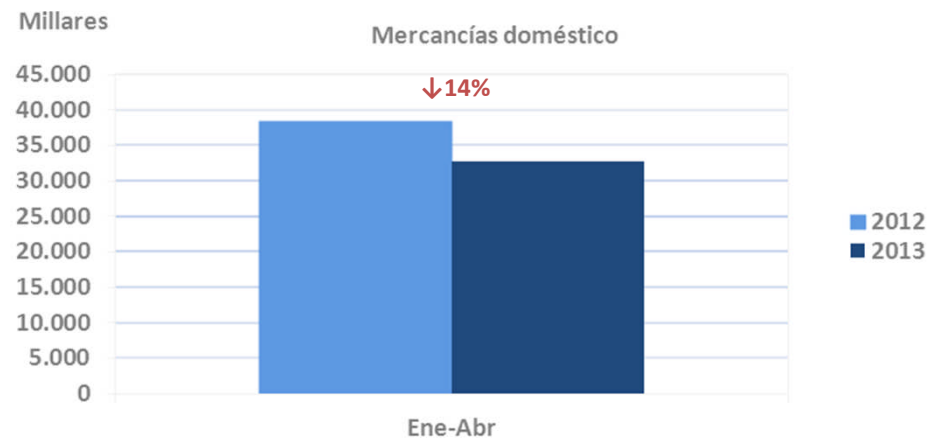
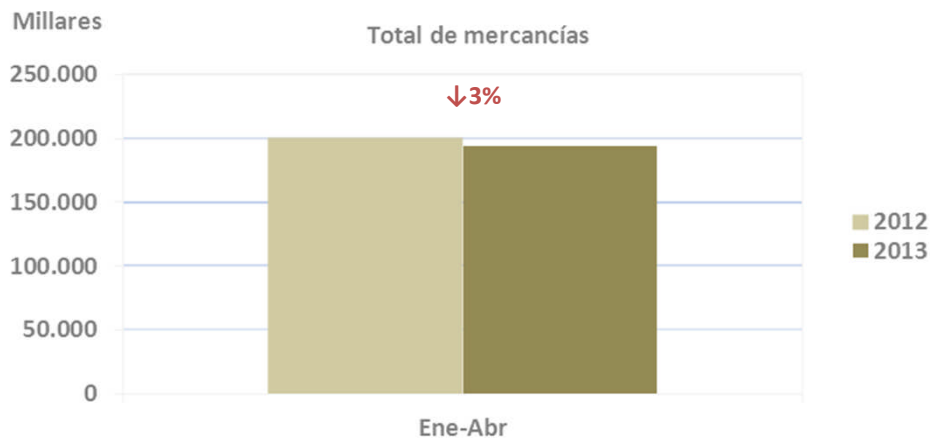



## 5. ANEXO

### Definiciones

#### **Pasajero**

Toda persona por cuyo transporte la compañía aérea percibe remuneración comercial.

#### **Movimiento de pasajeros**

Las llegadas y salidas en los aeropuertos se contarán separadamente, es decir, una llegada y una salida se contarán como dos movimientos de un pasajero.

#### **Movimiento de aeronaves**

Las llegadas y salidas en los aeropuertos se contarán separadamente, es decir, una llegada y una salida se contarán como dos movimientos de una aeronave.

#### **Mercancía**

Suma de carga y correo en Kg.

#### **Tráfico de mercancía**

Volumen de mercancías (Kg.) transportada en los aeropuertos españoles, contabilizando tanto las llegadas como las salidas de las aeronaves en cada aeropuerto.

#### **Tráfico doméstico**

Operación de una aeronave con origen y destino en aeropuertos nacionales (sin contemplar las escalas intermedias).

#### **Tráfico Intra UE**

Operación de una aeronave con origen y destino un aeropuerto nacional y otro situado en la Unión Europea (UE27) (sin contemplar las escalas intermedias).

#### **Tráfico Extra UE**

Operación de una aeronave con origen y destino un aeropuerto nacional y otro situado fuera de la Unión Europea (UE27) (sin contemplar las escalas intermedias).

#### **Tráfico Regular**

Operación efectuada de conformidad con un horario publicado, o de un modo tan regular o frecuente como para constituir una serie sistemática identificable, que el público pueda reservar en forma directa.

#### **Tráfico No Regular o Chárter**

Operación que no se ha notificado en la compañía aérea correspondiente como servicio regular, y que se ha efectuado por remuneración y de un modo no regular, incluyendo los vuelos con aviones vacíos relacionados con los mismos, y los vuelos regulares convertidos en chárter.

## 5. ANEXO

### Relación con otras estadísticas (Aena)

La DGAC contabiliza el movimiento de aeronaves, el número de pasajeros y el volumen de mercancía, se proporciona los movimientos comerciales regulares y no regulares.

Aena proporciona los movimientos comerciales y los totales. En los movimientos totales incluye Otras Clases de Tráfico (OCT) en los que contabiliza los vuelos de Aviación General y Trabajos Aéreos, al igual que en los pasajeros totales contabiliza los tránsitos en llegadas.