

# Transporte de mercancías por carretera

10

10.1. PARQUE DE VEHÍCULOS AUTORIZADOS. EVOLUCIÓN DE LA CAPACIDAD DE CARGA. 2002-2011

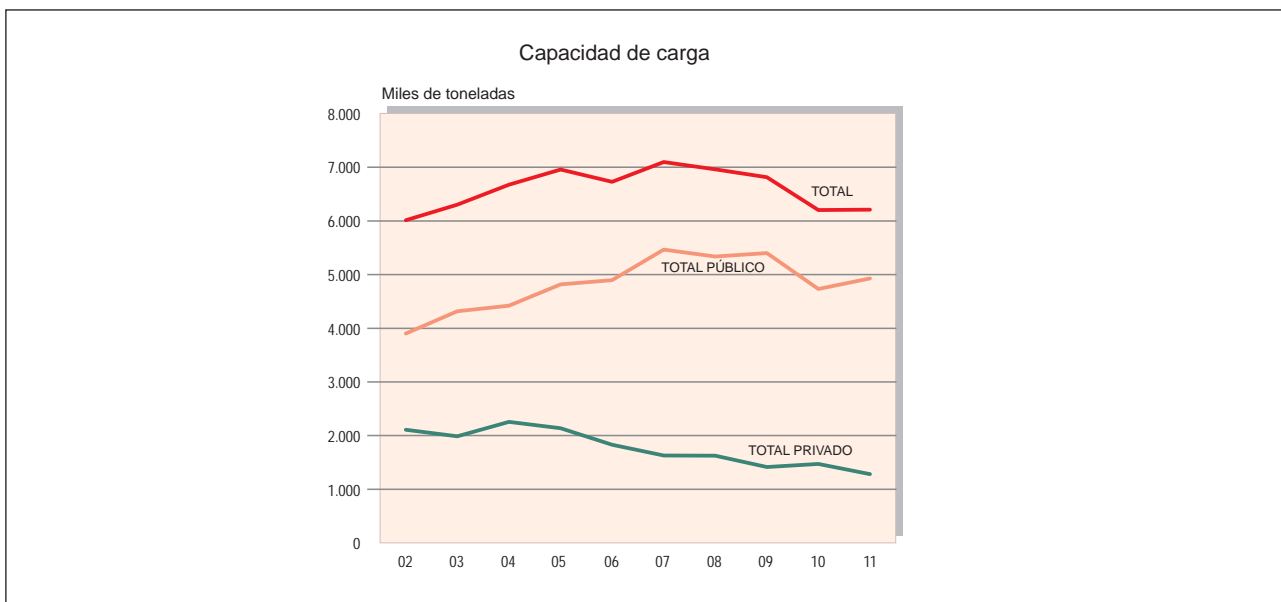

10.2. DISTRIBUCIÓN PORCENTUAL DEL PARQUE DE VEHÍCULOS POR ANTIGÜEDAD Y CAPACIDAD DE CARGA. 2011

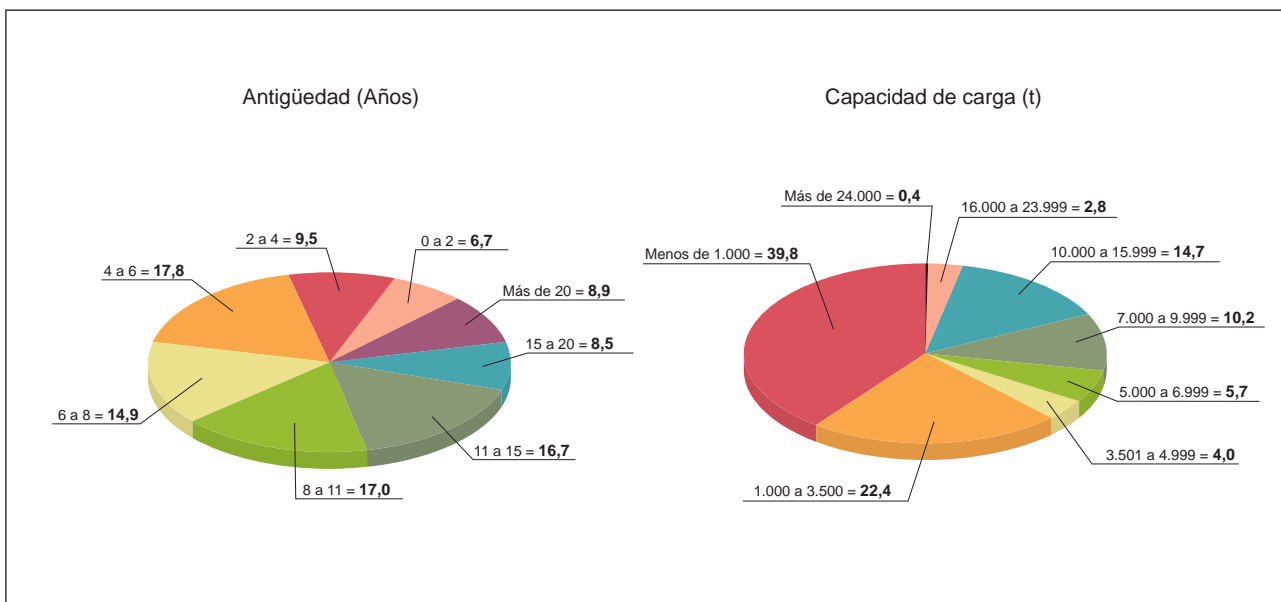

10.3. NÚMERO DE EMPRESAS Y CAPACIDAD DE CARGA DEL PARQUE DE VEHÍCULOS POR CC. AA. 2011

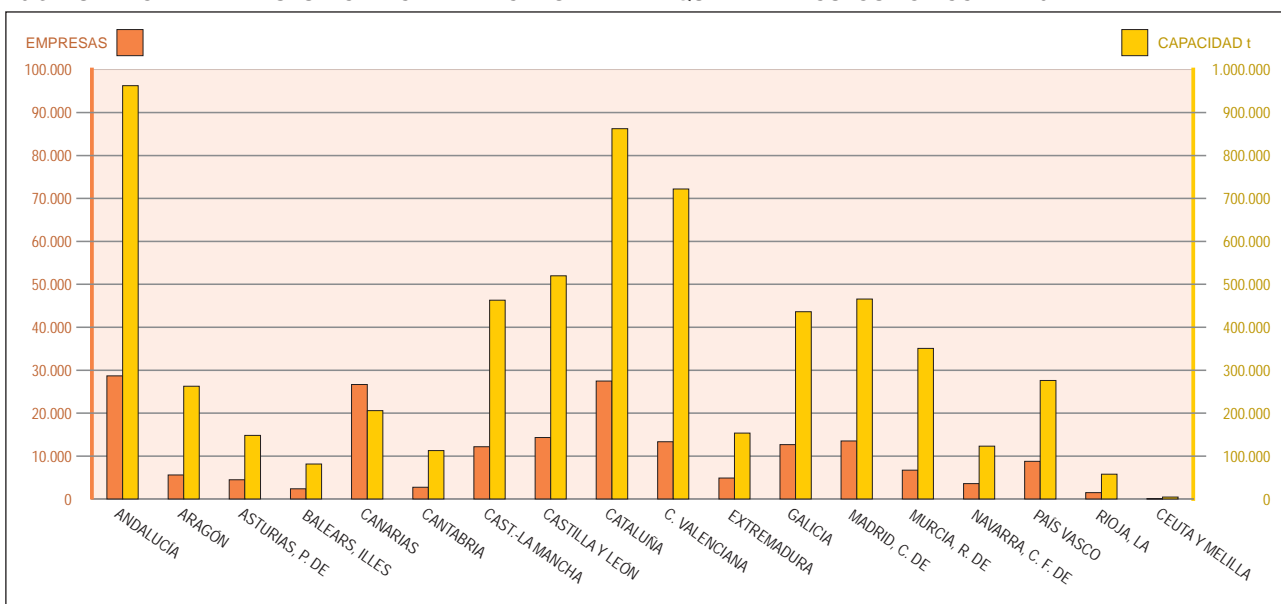

## 10. Transporte de mercancías por carretera

### 1.1. Parque de vehículos autorizados para el transporte de mercancías. Número de vehículos y capacidad de carga (1)

Unidad: Miles

Años	Número de vehículos					Capacidad de carga (toneladas)				
	Total	Transporte público			Transporte privado (4)	Total	Transporte público			Transporte privado (4)
		Total	Radio Nacional (2)	Radio Local (3)			Total	Radio Nacional (2)	Radio Local (3)	
1990 (5) (6)	775	228	98	130	546	3.786	2.412	1.499	912	1.374
1993	839	260	117	143	579	4.394	2.829	1.748	1.081	1.564
1994	828	234	108	126	594	4.171	2.584	1.602	982	1.587
1995	783	233	112	122	550	4.180	2.677	1.663	1.014	1.504
1996	762	216	112	104	546	4.184	2.625	1.667	958	1.559
1997 (7)	738	235	119	116	503	4.320	2.840	1.749	1.091	1.480
1998	782	231	133	98	551	4.613	2.894	1.763	1.131	1.719
1999	773	253	179	74	520	4.936	3.189	2.036	1.153	1.747
2000	852	254	183	71	598	5.393	3.384	2.281	1.103	2.009
2001	827	283	208	75	544	5.675	3.808	2.628	1.180	1.867
2002	907	281	208	73	626	6.011	3.902	2.756	1.146	2.109
2003	887	310	231	79	577	6.303	4.316	3.073	1.243	1.987
2004	982	311	232	79	671	6.675	4.420	3.194	1.226	2.255
2005	973	342	255	87	631	6.956	4.819	3.501	1.318	2.137
2006	552	342	253	89	210	6.727	4.898	3.584	1.314	1.829
2007	573	382	337	45	191	7.095	5.465	4.932	533	1.630
2008	567	369	349	20	198	6.963	5.337	5.203	134	1.626
2009	554	378	357	21	176	6.816	5.401	5.269	132	1.415
2010	511	330	311	19	181	6.202	4.730	4.611	119	1.472
2011	503	345	325	20	158	6.210	4.929	4.807	122	1.281

Fuente: D. G. de Transporte Terrestre. M.º de Fomento.

(1) La puesta en vigor de la Ley 16/1987, de 30 de julio, sobre Ordenación de los Transportes Terrestres y su Reglamento de 28-9-90 aprobado por Real Decreto 12-11-1990, ha producido una rotura en la evolución del parque, motivado por la modificación y actualización en la clasificación de los servicios y actividades del transporte por carretera.

(2) Los vehículos fúnebres estaban incluidos en el transporte público de mercancías (radio nacional) hasta 1988 y después en el transporte privado de mercancías.

(3) Radio local, provincial, comarcal y autonómico.

(4) A partir de la entrada en vigor del R. D. 1225/2006, de 27 de octubre, por el que se modifica el Reglamento de la ley de Ordenación de los Transportes Terrestres, quedan exonerados de la obtención de título habilitante los vehículos de menos de 3.500 kg de PMA.

(5) A partir de 1988 no se incluyen los remolques.

(6) A partir de 1990 los vehículos de hasta dos toneladas de PMA (peso máximo autorizado) no necesitan tarjeta de transporte.

(7) A partir de 1997 no se incluyen los semirremolques.

Nota: Debido al cambio de normativa (abril de 2007), las empresas que tuvieran autorizaciones de diversos ámbitos, debieron canjear las de ámbito reducido, radio local, por las de ámbito nacional.

## 10. Transporte de mercancías por carretera

### 1.2. Parque de vehículos autorizados para el transporte de mercancías por Comunidades Autónomas. Año 2010

Comunidades Autónomas	Número de vehículos				Capacidad de carga (toneladas)			
	Total	Transporte público		Transporte privado (2)	Total	Transporte público		Transporte privado (2)
		Radio Nacional	Radio Local (1)			Radio Nacional	Radio Local (1)	
ANDALUCÍA	72.280	46.468	1.975	23.837	956.174	718.689	2.349	235.136
ARAGÓN	17.394	13.516	0	3.878	261.176	220.017	0	41.159
ASTURIAS, PRINCIPADO DE	11.162	8.010	0	3.152	147.907	120.964	0	26.943
BALEARS, ILLES	8.336	6.211	0	2.125	76.162	60.786	0	15.376
CANARIAS	58.974	1.141	12.480	45.353	216.423	6.647	112.228	97.548
CANTABRIA	7.520	5.468	0	2.052	111.691	92.179	0	19.512
CASTILLA-LA MANCHA	31.340	20.280	0	11.060	464.631	339.409	0	125.222
CASTILLA Y LEÓN	35.521	22.755	0	12.766	519.187	381.631	0	137.556
CATALUÑA	70.677	48.491	3.190	18.996	859.452	665.496	3.428	190.528
COMUNIDAD VALENCIANA	49.839	36.173	1	13.665	714.392	578.157	2	136.233
EXTREMADURA	11.821	7.495	0	4.326	155.606	112.848	0	42.758
GALICIA	33.276	20.901	1.088	11.287	440.241	332.210	1.368	106.663
MADRID, COMUNIDAD DE	47.643	34.110	0	13.533	474.598	344.572	0	130.026
MURCIA, REGIÓN DE	21.101	14.702	0	6.399	336.578	264.851	0	71.727
NAVARRA, C. FORAL DE	7.900	5.711	0	2.189	123.847	96.978	0	26.869
PAÍS VASCO	21.611	16.498	0	5.113	280.923	230.100	0	50.823
RIOJA, LA	4.152	2.691	0	1.461	58.564	42.321	0	16.243
CEUTA Y MELILLA	420	274	0	146	4.764	2.885	0	1.879
<b>TOTAL</b>	<b>510.967</b>	<b>310.895</b>	<b>18.734</b>	<b>181.338</b>	<b>6.202.316</b>	<b>4.610.740</b>	<b>119.375</b>	<b>1.472.201</b>

Fuente: D. G. de Transporte Terrestre. M.º de Fomento.

(1) Radio local, provincial, comarcal y autonómico.

(2) A partir de la entrada en vigor del R. D. 1225/2006, de 27 de octubre, por el que se modifica el Reglamento de la ley de Ordenación de los Transportes Terrestres, quedan exonerados de la obtención de título habilitante los vehículos de menos de 3.500 kg de PMA.

Nota: Debido al cambio de normativa (abril de 2007), las empresas que tuvieran autorizaciones de diversos ámbitos, debieron canjear las de ámbito reducido, radio local, por las de ámbito nacional.

## 10. Transporte de mercancías por carretera

### 1.2. Parque de vehículos autorizados para el transporte de mercancías por Comunidades Autónomas. Año 2011

Comunidades Autónomas	Número de vehículos				Capacidad de carga (toneladas)			
	Total	Transporte público		Transporte privado (2)	Total	Transporte público		Transporte privado (2)
		Radio Nacional	Radio Local (1)			Radio Nacional	Radio Local (1)	
ANDALUCÍA	72.014	49.243	2.387	20.384	962.702	761.780	2.803	198.119
ARAGÓN	17.382	13.890	0	3.492	262.749	226.144	0	36.605
ASTURIAS, PRINCIPADO DE	11.080	8.202	0	2.878	148.014	122.730	0	25.284
BALEARS, ILLES	8.658	6.920	0	1.738	81.846	69.203	0	12.643
CANARIAS	52.515	1.156	12.738	38.621	205.752	7.226	113.426	85.100
CANTABRIA	7.508	5.716	0	1.792	113.090	95.943	0	17.147
CASTILLA-LA MANCHA	31.021	21.133	0	9.888	462.927	352.555	0	110.372
CASTILLA Y LEÓN	35.125	23.538	0	11.587	519.761	394.930	0	124.831
CATALUÑA	71.305	50.509	3.986	16.810	862.119	690.444	4.322	167.353
COMUNIDAD VALENCIANA	49.646	38.041	1	11.604	721.802	607.912	2	113.888
EXTREMADURA	11.554	7.839	0	3.715	153.731	116.845	0	36.886
GALICIA	32.877	21.443	1.254	10.180	436.181	339.379	1.578	95.224
MADRID, COMUNIDAD DE	46.930	35.347	0	11.583	465.972	355.082	0	110.890
MURCIA, REGIÓN DE	21.418	15.994	0	5.424	350.657	290.134	0	60.523
NAVARRA, C. FORAL DE	7.840	5.872	0	1.968	123.165	98.699	0	24.466
PAÍS VASCO	21.272	16.712	0	4.560	276.394	231.093	0	45.301
RIOJA, LA	4.099	2.788	0	1.311	58.000	43.499	0	14.501
CEUTA Y MELILLA	413	290	0	123	4.801	3.136	0	1.664
<b>TOTAL</b>	<b>502.657</b>	<b>324.633</b>	<b>20.366</b>	<b>157.658</b>	<b>6.209.666</b>	<b>4.806.734</b>	<b>122.131</b>	<b>1.280.801</b>

Fuente: D. G. de Transporte Terrestre. M.º de Fomento.

(1) Radio local, provincial, comarcal y autonómico.

(2) A partir de la entrada en vigor del R. D. 1225/2006, de 27 de octubre, por el que se modifica el Reglamento de la ley de Ordenación de los Transportes Terrestres, quedan exonerados de la obtención de título habilitante los vehículos de menos de 3.500 kg. de PMA.

Nota: Debido al cambio de normativa (abril de 2007), las empresas que tuvieran autorizaciones de diversos ámbitos, debieron canjear las de ámbito reducido, radio local, por las de ámbito nacional.

## 10. Transporte de mercancías por carretera

### 1.3. Parque de vehículos clasificados por capacidad de carga y años de antigüedad. Año 2010

Estratos: Clasificación por tonelaje y años de antigüedad	Total	Transporte público					Transporte privado (1)		
		Según el ámbito			Según el tipo de vehículo		Según el tipo de vehículo		
		Total	Nacional	Local (2)	Pesado y ligero	Tractor	Total	Camión	Tractor

#### INTERVALOS DE CAPACIDAD DE CARGA

< 1.000 kg	196.438	163.244	158.371	4.873	23.869	139.334	33.194	83	15.611
1.000 a 3.500 kg	114.121	69.784	62.682	7.102	69.728	0	44.337	58	0
3.501 a 4.999 kg	21.279	5.567	4.781	786	5.553	0	15.712	15.680	0
5.000 a 6.999 kg	29.963	10.807	9.900	907	10.800	0	19.156	19.151	0
7.000 a 9.999 kg	54.099	25.366	23.628	1.738	25.353	5	28.733	28.730	0
10.000 a 15.999 kg	78.126	43.993	41.160	2.833	43.973	20	34.133	34.126	2
16.000 a 23.999 kg	14.983	9.606	9.194	412	9.606	0	5.377	5.375	0
>= 24.000 kg	1.982	1.277	1.188	89	1.277	0	705	705	0
<b>TOTAL</b>	<b>510.991</b>	<b>329.644</b>	<b>310.904</b>	<b>18.740</b>	<b>190.159</b>	<b>139.359</b>	<b>181.347</b>	<b>103.908</b>	<b>15.613</b>

#### INTERVALOS DE AÑOS DE ANTIGÜEDAD

0 - 2	29.607	21.975	20.967	1.008	11.449	10.517	7.632	4.365	431
2 - 4	81.123	61.517	58.651	2.866	30.538	30.951	19.606	12.012	1.600
4 - 6	83.619	62.025	58.866	3.159	32.383	29.613	21.594	12.852	1.834
6 - 8	66.038	47.693	45.064	2.629	26.150	21.541	18.345	10.556	1.774
8 - 11	87.346	58.245	55.423	2.822	32.985	25.258	29.101	16.155	3.490
11 - 15	73.885	42.873	40.503	2.370	26.965	15.905	31.012	16.457	3.429
15 - 20	47.352	20.655	19.131	1.524	16.816	3.837	26.697	16.317	1.789
> 20	42.000	14.648	12.290	2.358	12.911	1.729	27.352	15.190	1.267
<b>TOTAL</b>	<b>510.970</b>	<b>329.631</b>	<b>310.895</b>	<b>18.736</b>	<b>190.197</b>	<b>139.351</b>	<b>181.339</b>	<b>103.904</b>	<b>15.614</b>

Fuente: D. G. de Transporte Terrestre. M.º de Fomento.

(1) A partir de la entrada en vigor del R. D. 1225/2006, de 27 de octubre, por el que se modifica el Reglamento de la ley de Ordenación de los Transportes Terrestres, quedan

(2) Radio local, provincial, comarcal y autonómico.

Nota: Debido al cambio de normativa (abril de 2007), las empresas que tuvieran autorizaciones de diversos ámbitos, debieron canjear las de ámbito reducido, radio local, por las de ámbito nacional.

## 10. Transporte de mercancías por carretera

### 1.3. Parque de vehículos clasificados por capacidad de carga y años de antigüedad. Año 2011

Estratos: Clasificación por tonelaje y años de antigüedad	Total	Transporte público					Transporte privado (1)		
		Según el ámbito			Según el tipo de vehículo		Según el tipo de vehículo		
		Total	Nacional	Local (2)	Pesado y ligero	Tractor	Total	Camión	Tractor

#### INTERVALOS DE CAPACIDAD DE CARGA

< 1.000 kg	200.167	171.691	166.231	5.460	25.659	145.988	28.476	63	13.696
1.000 a 3.500 kg	112.661	74.227	66.180	8.047	74.192	0	38.434	50	0
3.501 a 4.999 kg	19.858	5.836	5.024	812	5.822	1	14.022	13.996	0
5.000 a 6.999 kg	28.438	11.256	10.326	930	11.246	0	17.182	17.180	0
7.000 a 9.999 kg	51.441	26.091	24.342	1.749	26.075	7	25.350	25.347	0
10.000 a 15.999 kg	74.033	44.882	42.008	2.874	44.860	20	29.151	29.145	1
16.000 a 23.999 kg	14.323	9.845	9.429	416	9.845	0	4.478	4.476	0
>= 24.000 kg	1.765	1.180	1.097	83	1.177	3	585	585	0
<b>TOTAL</b>	<b>502.686</b>	<b>345.008</b>	<b>324.637</b>	<b>20.371</b>	<b>198.876</b>	<b>146.019</b>	<b>157.678</b>	<b>90.842</b>	<b>13.697</b>

#### INTERVALOS DE AÑOS DE ANTIGÜEDAD

0 - 2	33.452	27.029	25.895	1.134	12.467	14.557	6.423	3.737	463
2 - 4	47.822	36.547	34.714	1.833	18.758	17.771	11.275	6.861	862
4 - 6	89.621	69.751	65.865	3.886	36.107	33.605	19.870	12.012	1.819
6 - 8	75.026	57.359	53.938	3.421	30.840	26.511	17.667	10.388	1.692
8 - 11	85.150	60.506	57.547	2.959	34.318	26.183	24.644	14.333	2.849
11 - 15	84.140	54.256	51.321	2.935	33.553	20.699	29.884	16.101	3.315
15 - 20	42.750	21.394	19.750	1.644	16.818	4.575	21.356	12.679	1.559
> 20	44.704	18.159	15.603	2.556	16.037	2.114	26.545	14.726	1.137
<b>TOTAL</b>	<b>502.665</b>	<b>345.001</b>	<b>324.633</b>	<b>20.368</b>	<b>198.898</b>	<b>146.015</b>	<b>157.664</b>	<b>90.837</b>	<b>13.696</b>

Fuente: D. G. de Transporte Terrestre. M.º de Fomento.

(1) A partir de la entrada en vigor del R. D. 1225/2006, de 27 de octubre, por el que se modifica el Reglamento de la ley de Ordenación de los Transportes Terrestres, quedan exonerados de la obtención de título habilitante los vehículos de menos de 3.500 kg de PMA.

(2) Radio local, provincial, comarcal y autonómico.

Nota: Debido al cambio de normativa (abril de 2007), las empresas que tuvieran autorizaciones de diversos ámbitos, debieron canjear las de ámbito reducido, radio local, por las de ámbito nacional.

## 10. Transporte de mercancías por carretera

### 2.1. Número de empresas autorizadas para el transporte de mercancías por carretera (1)

Años	Total (2)	Transporte público			Transporte Privado
		Total (2)	Radio Nacional	Radio Local (3)	
1990	<b>525.973</b>	150.432	50.068	118.539	380.285
1993	<b>543.411</b>	157.222	66.430	110.127	392.963
1994	<b>534.937</b>	143.279	62.920	96.409	399.928
1995	<b>499.321</b>	139.852	66.747	85.748	366.758
1996	<b>479.431</b>	125.944	65.378	71.156	359.953
1997	<b>446.989</b>	134.432	68.551	77.552	318.747
1998	<b>459.789</b>	123.912	74.556	60.405	342.518
1999	<b>438.828</b>	128.019	99.953	39.486	317.511
2000	<b>469.995</b>	117.454	91.509	36.869	359.342
2001	<b>438.252</b>	122.205	95.931	38.037	322.660
2002	<b>475.184</b>	115.770	90.368	36.522	366.240
2003	<b>448.217</b>	120.338	94.271	37.898	334.361
2004	<b>439.181</b>	122.510	96.099	38.368	323.325
2005	<b>477.031</b>	121.374	94.222	39.153	362.444
2006	<b>212.088</b>	117.725	90.521	38.567	99.652
2007	<b>209.818</b>	122.079	108.265	18.354	91.076
2008	<b>211.756</b>	113.781	109.322	4.825	98.715
2009	<b>206.699</b>	118.731	109.197	9.888	88.660
2010	<b>198.571</b>	107.437	98.951	8.813	91.776
2011	<b>189.815</b>	110.048	100.562	9.846	80.349

Fuente: D. G. de Transporte Terrestre. M.º de Fomento.

(1) A partir de la entrada en vigor del R. D. 1225/2006, de 27 de octubre, por el que se modifica el Reglamento de la ley de Ordenación de los Transportes Terrestres, quedan exonerados de la obtención de título habilitante los vehículos de menos de 3.500 kg. de PMA.

(2) El número total de empresas no es la suma parcial de los apartados correspondientes por poder registrar las mismas empresas diferentes modalidades de transporte.

(3) Radio local, provincial, comarcal y autonómico.

Nota: Debido al cambio de normativa (abril de 2007), las empresas que tuvieran autorizaciones de diversos ámbitos, debieron canjear las de ámbito reducido, radio local, por las de ámbito nacional.

## 10. Transporte de mercancías por carretera

### 2.2. Número de empresas autorizadas para el transporte de mercancías por carretera por Comunidades Autónomas. Años 2010 y 2011

Comunidades Autónomas	2010					2011				
	Total (1)	Transporte público			Transporte privado	Total (1)	Transporte público			Transporte privado
		Total (1)	Radio Nacional	Radio Local (2)			Total (1)	Radio Nacional	Radio Local (2)	
ANDALUCÍA	29.421	16.659	15.101	1.582	12.771	28.675	17.455	15.628	1.867	11.228
ARAGÓN	5.826	3.661	3.661	0	2.165	5.632	3.687	3.687	0	1.945
ASTURIAS, PRINCIPADO DE	4.617	3.181	3.181	0	1.436	4.503	3.219	3.219	0	1.284
BALEARS, ILLES	2.478	1.445	1.445	0	1.033	2.388	1.524	1.524	0	864
CANARIAS	30.634	4.076	732	3.581	27.182	26.668	4.052	721	3.568	23.182
CANTABRIA	2.900	1.911	1.911	0	989	2.775	1.900	1.900	0	875
CASTILLA LA MANCHA	12.602	6.926	6.926	0	5.676	12.163	6.993	6.993	0	5.170
CASTILLA Y LEÓN	14.816	7.879	7.879	0	6.937	14.330	7.910	7.910	0	6.420
CATALUÑA	27.527	19.998	17.273	2.742	7.539	27.487	20.935	17.581	3.394	6.552
COMUNIDAD VALENCIANA	13.863	7.663	7.662	1	6.200	13.365	7.972	7.971	1	5.393
EXTREMADURA	5.186	2.705	2.705	0	2.482	4.898	2.759	2.759	0	2.140
GALICIA	13.080	7.402	6.522	908	5.683	12.694	7.514	6.530	1.017	5.185
MADRID, COMUNIDAD DE	14.215	9.749	9.749	0	4.467	13.546	9.844	9.844	0	3.703
MURCIA, REGIÓN DE	7.057	3.962	3.962	0	3.095	6.725	4.040	4.040	0	2.685
NAVARRA, C. FORAL DE	3.694	2.563	2.563	0	1.131	3.616	2.588	2.588	0	1.028
PAÍS VASCO	9.067	6.830	6.830	0	2.237	8.799	6.813	6.813	0	1.986
RIOJA, LA	1.549	764	764	0	785	1.498	767	767	0	731
CEUTA	66	44	44	0	22	60	44	44	0	16
MELILLA	66	41	41	0	25	63	45	45	0	18
<b>TOTAL</b>	<b>198.571</b>	<b>107.437</b>	<b>98.951</b>	<b>8.813</b>	<b>91.776</b>	<b>189.815</b>	<b>110.048</b>	<b>100.562</b>	<b>9.846</b>	<b>80.349</b>

Fuente: D. G. de Transporte Terrestre. M.º de Fomento.

(1) El número total de empresas no es la suma parcial de los apartados correspondientes por poder registrar las mismas empresas diferentes modalidades de transporte.

(2) Radio local, provincial, comarcal y autonómico.

Nota: Debido al cambio de normativa (abril de 2007), las empresas que tuvieran autorizaciones de diversos ámbitos, debieron canjear las de ámbito reducido, radio local, por las de ámbito nacional.

## 10. Transporte de mercancías por carretera

### 3.1. Transporte interior de mercancías según Comunidades Autónomas de origen y destino.

Toneladas. Año 2010 (\*)

Miles de toneladas

Comunidades Autónomas	Andalucía	Aragón	Asturias Principado de	Balears, Illes	Canarias	Cantabria	Castilla- La Mancha	Castilla y León	Cataluña	C. Valenciana
ANDALUCÍA	<b>190.736</b>	511	162	..	..	79	2.301	1.446	1.896	4.380
ARAGÓN	533	<b>58.518</b>	180	..	..	337	908	1.785	8.819	3.264
ASTURIAS, PRINCIPADO DE	237	277	<b>44.610</b>	..	..	860	213	2.885	571	266
BALEARS, ILLES	..	..	..	<b>23.636</b>	..	..	..	..	..	..
CANARIAS	..	..	..	..	<b>44.015</b>	..	..	..	..	..
CANTABRIA	197	209	957	..	..	<b>18.026</b>	129	1.616	521	66
CASTILLA-LA MANCHA	4.144	821	106	..	..	163	<b>59.458</b>	2.348	1.570	6.773
CASTILLA Y LEÓN	1.903	1.595	2.397	..	..	2.433	2.627	<b>96.099</b>	1.982	1.799
CATALUÑA	2.300	9.180	439	..	..	416	1.641	1.669	<b>193.948</b>	7.137
COMUNIDAD VALENCIANA	3.624	2.709	276	..	..	124	6.502	1.462	6.832	<b>131.029</b>
EXTREMADURA	1.966	94	42	..	..	0	688	442	322	486
GALICIA	867	331	2.402	..	..	140	488	2.534	914	616
MADRID, COMUNIDAD DE	3.777	1.270	730	..	..	438	9.258	4.477	2.337	2.427
MURCIA, REGIÓN DE	3.803	114	30	..	..	5	2.664	282	904	7.836
NAVARRA, C. FORAL DE	428	2.725	180	..	..	215	453	1.141	1.336	452
PAÍS VASCO	777	2.019	820	..	..	2.529	625	4.139	2.221	947
RIOJA, LA	241	450	89	..	..	138	92	1.360	365	249
CEUTA Y MELILLA	..	..	..	..	..	..	..	..	..	..
<b>TOTAL DE DESTINO</b>	<b>215.639</b>	<b>80.871</b>	<b>53.421</b>	<b>25.255</b>	<b>44.027</b>	<b>25.902</b>	<b>88.053</b>	<b>123.687</b>	<b>224.805</b>	<b>167.763</b>
Del cual, recibido de otras CC. AA.	24.903	22.353	8.811	1.619	12	7.876	28.594	27.588	30.858	36.734

(continúa)

## 10. Transporte de mercancías por carretera

### 3.1. Transporte interior de mercancías según Comunidades Autónomas de origen y destino.

Toneladas. Año 2010 (\*)

(Continuación)

Comunidades Autónomas	Extremadura	Galicia	Madrid, Comunidad de	Murcia Región de	Navarra, C. Foral de	País Vasco	Rioja, La	Ceuta y Melilla	<b>TOTAL DE ORIGEN</b>	Del cual, expedido a otras CC. AA.
ANDALUCÍA	3.295	404	3.610	1.807	333	488	103	..	<b>211.726</b>	20.990
ARAGÓN	235	258	1.792	95	1.756	1.868	643	..	<b>81.045</b>	22.528
ASTURIAS, PRINCIPADO DE	79	1.232	663	120	290	1.088	62	..	<b>53.466</b>	8.856
BALEARS, ILLES	..	..	..	..	..	..	..	..	<b>23.994</b>	359
CANARIAS	..	..	..	..	..	..	..	..	<b>44.019</b>	4
CANTABRIA	4	169	599	22	249	2.906	92	..	<b>25.763</b>	7.737
CASTILLA-LA MANCHA	2.065	544	15.198	2.091	202	718	171	..	<b>96.421</b>	36.962
CASTILLA Y LEÓN	947	4.531	4.856	371	1.628	4.846	673	..	<b>128.717</b>	32.618
CATALUÑA	322	892	3.523	1.342	1.054	2.519	358	..	<b>227.773</b>	33.825
COMUNIDAD VALENCIANA	182	623	4.507	5.817	415	1.083	164	..	<b>165.646</b>	34.618
EXTREMADURA	<b>24.069</b>	138	1.278	65	62	157	45	..	<b>29.856</b>	5.786
GALICIA	76	<b>103.743</b>	1.664	147	120	1.584	91	..	<b>115.741</b>	11.998
MADRID, COMUNIDAD DE	1.687	1.586	<b>67.464</b>	459	625	1.751	168	..	<b>98.545</b>	31.081
MURCIA, REGIÓN DE	104	188	925	<b>43.840</b>	72	271	55	..	<b>61.106</b>	17.266
NAVARRA, C. FORAL DE	14	201	799	95	<b>25.209</b>	4.187	1.787	..	<b>39.234</b>	14.025
PAÍS VASCO	185	1.291	1.576	250	3.326	<b>57.302</b>	1.924	..	<b>79.944</b>	22.642
RIOJA, LA	35	69	283	17	1.764	1.926	<b>10.901</b>	..	<b>17.994</b>	7.092
CEUTA Y MELILLA	..	..	..	..	..	..	..	<b>1.281</b>	<b>1.386</b>	105
<b>TOTAL DE DESTINO</b>	<b>33.299</b>	<b>115.869</b>	<b>108.740</b>	<b>56.542</b>	<b>37.106</b>	<b>82.692</b>	<b>17.238</b>	<b>1.466</b>	<b>1.502.375</b>	-
Del cual, recibido de otras CC. AA.	9.229	12.126	41.277	12.702	11.897	25.391	6.337	185		308.492

Fuente: Encuesta Permanente de Transporte de Mercancías por Carretera. D. G. de Programación Económica y Presupuestos. M.º de Fomento.

(\*) Al tratarse de transporte por carretera, los flujos con autonomías insulares, Ceuta y Melilla no son significativos aunque éstos quedan incluidos en las columnas y filas de "Totales".

Nota: Vehículos de más de 3,5 t de capacidad de carga. Transporte intramunicipal e intermunicipal.



## 10. Transporte de mercancías por carretera

### 3.1. Transporte interior de mercancías según Comunidades Autónomas de origen y destino.

Toneladas. Año 2011 (\*)

Miles de toneladas

Comunidades Autónomas	Andalucía	Aragón	Asturias Principado de	Balears, Illes	Canarias	Cantabria	Castilla-La Mancha	Castilla y León	Cataluña	C. Valenciana
ANDALUCÍA	182.724	611	190	..	..	117	2.459	1.473	2.502	3.577
ARAGÓN	566	44.991	162	..	..	321	895	2.100	7.419	3.753
ASTURIAS, PRINCIPADO DE	257	192	40.641	..	..	955	223	2.742	446	278
BALEARS, ILLES	..	..	..	17.362	..	..	..	..	..	..
CANARIAS	..	..	..	..	37.091	..	..	..	..	..
CANTABRIA	92	466	643	..	..	17.562	275	1.812	561	125
CASTILLA-LA MANCHA	3.595	1.023	166	..	..	186	62.450	2.815	1.841	7.101
CASTILLA Y LEÓN	1.721	1.737	2.243	..	..	1.848	2.351	103.527	2.314	2.049
CATALUÑA	2.793	8.640	406	..	..	472	1.395	1.982	176.179	6.538
COMUNIDAD VALENCIANA	3.504	3.072	301	..	..	162	5.769	1.493	6.075	120.313
EXTREMADURA	2.539	56	48	..	..	48	341	622	283	482
GALICIA	880	314	1.856	..	..	242	453	2.606	781	608
MADRID, COMUNIDAD DE	3.810	1.542	485	..	..	473	9.292	4.429	2.286	2.743
MURCIA, REGIÓN DE	2.872	161	55	..	..	27	2.356	282	911	8.575
NAVARRA, C. FORAL DE	447	1.880	133	..	..	170	349	1.372	1.331	465
PAÍS VASCO	594	1.674	720	..	..	2.307	539	5.844	1.639	761
RIOJA, LA	137	685	46	..	..	203	173	923	481	271
CEUTA Y MELILLA	..	..	..	..	..	..	..	..	..	..
<b>TOTAL DE DESTINO</b>	<b>206.537</b>	<b>67.095</b>	<b>48.094</b>	<b>19.249</b>	<b>37.091</b>	<b>25.092</b>	<b>89.319</b>	<b>134.022</b>	<b>205.205</b>	<b>157.781</b>
Del cual, recibido de otras CC. AA.	23.813	22.104	7.453	1.887	-	7.531	26.869	30.494	29.026	37.468

(continúa)

## 10. Transporte de mercancías por carretera

### 3.1. Transporte interior de mercancías según Comunidades Autónomas de origen y destino.

Toneladas. Año 2011 (\*)

(Continuación)

Comunidades Autónomas	Extremadura	Galicia	Madrid, Comunidad de	Murcia Región de	Navarra, C. Foral de	País Vasco	Rioja, La	Ceuta y Melilla	TOTAL DE ORIGEN	Del cual, expedido a otras CC. AA.
ANDALUCÍA	3.614	452	2.907	2.058	286	512	97	..	203.698	20.974
ARAGÓN	110	266	1.846	226	1.657	1.809	1.045	..	67.180	22.189
ASTURIAS, PRINCIPADO DE	110	1.412	361	107	201	1.071	71	..	49.067	8.426
BALEARS, ILLES	..	..	..	..	..	..	..	..	17.743	380
CANARIAS	..	..	..	..	..	..	..	..	37.091	-
CANTABRIA	49	162	457	26	180	3.214	76	..	25.698	8.137
CASTILLA-LA MANCHA	1.381	615	11.909	2.160	218	602	121	..	96.256	33.806
CASTILLA Y LEÓN	939	3.475	5.620	214	1.814	4.534	1.012	..	135.440	31.913
CATALUÑA	118	861	3.354	1.014	1.238	2.016	387	..	208.620	32.441
COMUNIDAD VALENCIANA	252	555	4.172	4.738	326	851	282	..	152.241	31.928
EXTREMADURA	28.117	208	893	64	52	180	13	..	33.947	5.830
GALICIA	145	98.154	1.430	43	86	980	21	..	108.612	10.458
MADRID, COMUNIDAD DE	1.203	1.258	59.591	790	338	1.750	135	..	90.243	30.652
MURCIA, REGIÓN DE	74	101	919	37.096	105	255	104	..	53.894	16.798
NAVARRA, C. FORAL DE	31	211	608	15	21.968	3.062	2.202	..	34.267	12.299
PAÍS VASCO	91	808	1.948	386	3.784	51.928	1.956	..	74.992	23.064
RIOJA, LA	3	64	203	50	1.466	1.188	5.580	..	11.477	5.897
CEUTA Y MELILLA	..	..	..	..	..	..	..	949	964	15
<b>TOTAL DE DESTINO</b>	<b>36.236</b>	<b>108.602</b>	<b>96.248</b>	<b>48.988</b>	<b>33.720</b>	<b>73.966</b>	<b>13.102</b>	<b>1.082</b>	<b>1.401.429</b>	
Del cual, recibido de otras CC. AA.	8.119	10.448	36.656	11.892	11.752	22.039	7.523	133		295.207

Fuente: Encuesta Permanente de Transporte de Mercancías por Carretera. D. G. de Programación Económica y Presupuestos. M.º de Fomento.

(\*) Al tratarse de transporte por carretera, los flujos con autonomías insulares, Ceuta y Melilla no son significativos aunque éstos quedan incluidos en las columnas y filas de "Totales".

Nota: Vehículos de más de 3,5 t de capacidad de carga. Transporte intramunicipal e intermunicipal.

## 10. Transporte de mercancías por carretera

### 3.2. Transporte interior de mercancías según Comunidades Autónomas de origen y destino.

Toneladas-Kilómetro. Año 2010 (\*)

Unidad: Millones de t-km

Comunidades Autónomas	Andalucía	Aragón	Asturias Principado de	Balears, Illes	Canarias	Cantabria	Castilla-La Mancha	Castilla y León	Cataluña	C. Valenciana
ANDALUCÍA	8.830	406	143	..	..	71	900	965	1.764	2.506
ARAGÓN	418	1.748	114	..	..	145	284	625	1.983	925
ASTURIAS, PRINCIPADO DE	219	173	1.072	..	..	160	125	525	508	229
BALEARS, ILLES	..	..	..	390	..	..	..	..	..	..
CANARIAS	..	..	..	..	1.069	..	..	..	..	..
CANTABRIA	171	86	126	..	..	454	65	353	358	48
CASTILLA-LA MANCHA	1.645	229	63	..	..	86	2.247	604	923	1.639
CASTILLA Y LEÓN	1.290	511	460	..	..	425	771	3.903	1.247	1.048
CATALUÑA	2.216	1.966	400	..	..	286	985	1.085	7.733	2.334
COMUNIDAD VALENCIANA	2.082	768	242	..	..	97	1.578	877	2.272	4.765
EXTREMADURA	454	70	29	..	..	0	194	154	302	332
GALICIA	885	266	396	..	..	71	340	954	1.012	609
MADRID, COMUNIDAD DE	1.951	422	353	..	..	190	801	1.046	1.443	940
MURCIA, REGIÓN DE	908	68	28	..	..	4	628	188	560	933
NAVARRA, C. FORAL DE	381	297	88	..	..	63	201	285	539	237
PAÍS VASCO	704	588	255	..	..	295	309	1.019	1.271	639
RIOJA, LA	206	74	41	..	..	31	37	185	168	141
CEUTA Y MELILLA	..	..	..	..	..	..	..	..	..	..
<b>TOTAL DE DESTINO</b>	<b>22.369</b>	<b>7.690</b>	<b>3.809</b>	<b>646</b>	<b>1.085</b>	<b>2.379</b>	<b>9.467</b>	<b>12.769</b>	<b>22.101</b>	<b>17.326</b>
Del cual, recibido de otras CC. AA.	13.539	5.942	2.737	256	16	1.925	7.220	8.866	14.368	12.561

(continúa)

## 10. Transporte de mercancías por carretera

### 3.2. Transporte interior de mercancías según Comunidades Autónomas de origen y destino.

Toneladas-Kilómetro. Año 2010 (\*)

(Continuación)

Comunidades Autónomas	Extremadura	Galicia	Madrid, Comunidad de	Murcia Región de	Navarra, C. Foral de	País Vasco	Rioja, La	Ceuta y Melilla	TOTAL DE ORIGEN	Del cual, expedido a otras CC. AA.
ANDALUCÍA	859	393	1.825	543	287	428	84	..	20.040	11.210
ARAGÓN	171	217	620	60	271	549	100	..	8.245	6.497
ASTURIAS, PRINCIPADO DE	51	269	320	105	146	362	29	..	4.304	3.232
BALEARS, ILLES	..	..	..	..	..	..	..	..	434	44
CANARIAS	..	..	..	..	..	..	..	..	1.069	0
CANTABRIA	3	82	258	19	73	286	22	..	2.403	1.949
CASTILLA-LA MANCHA	538	366	1.126	557	94	380	86	..	10.608	8.361
CASTILLA Y LEÓN	353	1.305	1.025	233	402	816	102	..	13.910	10.007
CATALUÑA	295	986	2.158	818	446	1.427	167	..	23.406	15.673
COMUNIDAD VALENCIANA	135	610	1.724	860	188	690	84	..	16.991	12.226
EXTREMADURA	761	99	410	48	42	121	26	..	3.041	2.281
GALICIA	56	3.799	994	151	85	926	58	..	10.631	6.832
MADRID, COMUNIDAD DE	561	962	1.632	194	259	766	60	..	11.620	9.988
MURCIA, REGIÓN DE	71	192	390	848	50	220	39	..	5.128	4.280
NAVARRA, C. FORAL DE	9	143	317	73	600	417	101	..	3.759	3.158
PAÍS VASCO	122	776	677	197	406	1.620	207	..	9.098	7.478
RIOJA, LA	23	46	103	14	83	172	168	..	1.503	1.335
CEUTA Y MELILLA	..	..	..	..	..	..	..	6	15	9
<b>TOTAL DE DESTINO</b>	<b>4.007</b>	<b>10.244</b>	<b>13.579</b>	<b>4.722</b>	<b>3.433</b>	<b>9.180</b>	<b>1.333</b>	<b>66</b>	<b>146.204</b>	-
Del cual, recibido de otras CC. AA.	3.246	6.445	11.947	3.874	2.833	7.559	1.165	60		104.559

Fuente: Encuesta Permanente de Transporte de Mercancías por Carretera. D. G. de Programación Económica y Presupuestos. Mº de Fomento.

(\*) Al tratarse de transporte por carretera, los flujos con autonomías insulares, Ceuta y Melilla no son significativos aunque éstos quedan incluidos en las columnas y filas de "Totales".

Nota: Vehículos de más de 3,5 t de capacidad de carga. Transporte intramunicipal e intermunicipal.

## 10. Transporte de mercancías por carretera

### 3.2. Transporte interior de mercancías según Comunidades Autónomas de origen y destino.

Toneladas-Kilómetro. Año 2011 (\*)

Unidad: Millones de t-km

Comunidades Autónomas	Andalucía	Aragón	Asturias Principado de	Balears, Illes	Canarias	Cantabria	Castilla-La Mancha	Castilla y León	Cataluña	C. Valenciana
ANDALUCÍA	8.705	501	173	..	..	101	957	972	2.324	2.037
ARAGÓN	460	1.559	106	..	..	135	308	663	1.717	995
ASTURIAS, PRINCIPADO DE	231	117	950	..	..	156	139	536	402	238
BALEARS, ILLES	..	..	..	352	..	..	..	..	..	..
CANARIAS	..	..	..	..	1.060	..	..	..	..	..
CANTABRIA	81	191	114	..	..	416	131	411	395	98
CASTILLA-LA MANCHA	1.444	307	90	..	..	86	2.461	700	1.065	1.832
CASTILLA Y LEÓN	1.137	543	427	..	..	305	700	4.318	1.403	1.179
CATALUÑA	2.694	1.879	358	..	..	327	840	1.283	7.475	2.133
COMUNIDAD VALENCIANA	1.916	875	255	..	..	122	1.445	893	2.025	4.761
EXTREMADURA	580	41	32	..	..	26	107	233	269	328
GALICIA	859	250	305	..	..	119	308	865	848	590
MADRID, COMUNIDAD DE	1.961	508	235	..	..	219	717	1.016	1.426	1.047
MURCIA, REGIÓN DE	671	96	47	..	..	23	633	175	566	1.011
NAVARRA, C. FORAL DE	394	296	62	..	..	46	148	327	584	235
PAÍS VASCO	547	497	228	..	..	231	275	941	939	509
RIOJA, LA	117	120	21	..	..	50	81	136	214	136
CEUTA Y MELILLA	..	..	..	..	..	..	..	..	..	..
<b>TOTAL DE DESTINO</b>	<b>21.800</b>	<b>7.797</b>	<b>3.404</b>	<b>604</b>	<b>1.060</b>	<b>2.363</b>	<b>9.251</b>	<b>13.467</b>	<b>21.666</b>	<b>17.132</b>
Del cual, recibido de otras CC. AA.	13.095	6.238	2.454	252	-	1.947	6.790	9.150	14.191	12.371

(continúa)

## 10. Transporte de mercancías por carretera

### 3.2. Transporte interior de mercancías según Comunidades Autónomas de origen y destino.

Toneladas-Kilómetro. Año 2011 (\*)

(Continuación)

Comunidades Autónomas	Extremadura	Galicia	Madrid, Comunidad de	Murcia Región de	Navarra, C. Foral de	País Vasco	Rioja, La	Ceuta y Melilla	TOTAL DE ORIGEN	Del cual, expedido a otras CC. AA.
ANDALUCÍA	908	435	1.490	578	251	457	90	..	20.013	11.308
ARAGÓN	78	230	606	132	234	548	163	..	7.947	6.388
ASTURIAS, PRINCIPADO DE	71	243	178	95	95	354	35	..	3.840	2.890
BALEARS, ILLES	..	..	..	..	..	..	..	..	404	53
CANARIAS	..	..	..	..	..	..	..	..	1.060	-
CANTABRIA	33	81	203	22	46	372	18	..	2.611	2.195
CASTILLA-LA MANCHA	407	431	1.004	596	97	313	56	..	10.919	8.458
CASTILLA Y LEÓN	351	1.188	1.140	132	406	909	139	..	14.303	9.985
CATALUÑA	109	946	2.062	619	526	1.150	167	..	22.649	15.174
COMUNIDAD VALENCIANA	173	546	1.578	745	159	552	143	..	16.216	11.455
EXTREMADURA	936	141	275	42	40	139	8	..	3.198	2.262
GALICIA	104	4.027	841	45	59	621	14	..	9.869	5.842
MADRID, COMUNIDAD DE	401	768	1.486	332	134	771	52	..	11.127	9.641
MURCIA, REGIÓN DE	50	103	384	944	76	209	72	..	5.060	4.116
NAVARRA, C. FORAL DE	25	151	241	13	543	334	88	..	3.495	2.952
PAÍS VASCO	64	541	853	312	510	1.637	166	..	8.256	6.619
RIOJA, LA	2	45	75	36	68	142	119	..	1.365	1.246
CEUTA Y MELILLA	..	..	..	..	..	..	..	5	16	11
<b>TOTAL DE DESTINO</b>	<b>3.708</b>	<b>9.877</b>	<b>12.433</b>	<b>4.643</b>	<b>3.243</b>	<b>8.517</b>	<b>1.329</b>	<b>56</b>	<b>142.348</b>	
Del cual, recibido de otras CC. AA.	2.773	5.849	10.947	3.699	2.700	6.880	1.211	51		100.597

Fuente: Encuesta Permanente de Transporte de Mercancías por Carretera. D. G. de Programación Económica y Presupuestos. Mº de Fomento.

(\*) Al tratarse de transporte por carretera, los flujos con autonomías insulares, Ceuta y Melilla no son significativos aunque éstos quedan incluidos en las columnas y filas de "Totales".

Nota: Vehículos de más de 3,5 t de capacidad de carga. Transporte intramunicipal e intermunicipal.

## 10. Transporte de mercancías por carretera

### 3.3. Transporte interior de mercancías por tipo de servicio. Años 2010 y 2011

Unidad: Miles de toneladas

Comunidades Autónomas	2010				2011			
	Origen		Destino		Origen		Destino	
	Público	Privado	Público	Privado	Público	Privado	Público	Privado
ANDALUCÍA	170.325	41.401	174.076	41.563	168.918	34.780	171.586	34.951
ARAGÓN	71.802	9.243	71.989	8.882	58.625	8.556	58.623	8.472
ASTURIAS, PRINCIPADO DE	46.949	6.517	46.672	6.749	44.010	5.057	42.777	5.317
BALEARS, ILLES	21.294	2.701	22.478	2.777	16.008	1.735	17.460	1.789
CANARIAS	32.668	11.351	32.680	11.347	30.057	7.033	30.057	7.033
CANTABRIA	21.162	4.601	21.257	4.644	22.755	2.943	22.049	3.043
CASTILLA-LA MANCHA	73.589	22.831	68.468	19.585	73.076	23.180	68.466	20.853
CASTILLA Y LEÓN	96.643	32.074	92.948	30.738	110.930	24.511	109.923	24.098
CATALUÑA	192.686	35.087	189.577	35.228	176.741	31.879	173.180	32.025
COMUNIDAD VALENCIANA	140.064	25.582	142.206	25.557	129.751	22.489	133.785	23.995
EXTREMADURA	22.948	6.908	26.128	7.171	28.179	5.768	30.217	6.019
GALICIA	93.508	22.233	93.222	22.647	89.648	18.963	89.919	18.683
MADRID, COMUNIDAD DE	85.229	13.315	92.103	16.637	76.055	14.188	79.982	16.266
MURCIA, REGIÓN DE	47.534	13.572	43.393	13.149	42.444	11.450	39.210	9.778
NAVARRA, COMUNIDAD FORAL DE	32.597	6.637	30.727	6.379	26.772	7.495	26.335	7.385
PAÍS VASCO	69.276	10.668	70.540	12.152	64.830	10.162	63.401	10.565
RIOJA, LA	13.343	4.651	13.072	4.166	9.312	2.165	11.051	2.052
CEUTA Y MELILLA	863	522	942	525	837	127	925	157
<b>TOTAL</b>	<b>1.232.479</b>	<b>269.896</b>	<b>1.232.479</b>	<b>269.896</b>	<b>1.168.948</b>	<b>232.481</b>	<b>1.168.948</b>	<b>232.481</b>

Fuente: Encuesta Permanente de Transporte de Mercancías por Carretera. D. G. de Programación Económica y Presupuestos. M.º de Fomento.

Nota: Vehículos de más de 3,5 t de capacidad de carga. Transporte intramunicipal e intermunicipal.

**10. Transporte de mercancías por carretera****3.4. Transporte interior de mercancías por tipo de servicio e intervalos de distancia según capacidad de carga****Años 2010 y 2011**

Unidad: Miles de toneladas

	2010				2011			
	Total	3,5-10 t	10-20 t	>20 t	Total	3,5-10 t	10-20 t	>20 t
<b>SERVICIO PÚBLICO</b>	<b>1.232.479</b>	<b>64.887</b>	<b>248.010</b>	<b>919.582</b>	<b>1.168.948</b>	<b>60.151</b>	<b>214.680</b>	<b>894.117</b>
Menos de 50 km	750.787	46.437	211.314	493.036	692.910	42.371	181.353	469.186
50 a 149 km	217.149	12.397	23.653	181.099	215.671	11.558	20.862	183.251
150 a 499 km	190.789	5.475	11.430	173.884	190.484	5.401	11.069	174.014
Más de 500 km	73.755	579	1.613	71.563	69.883	821	1.396	67.666
<b>SERVICIO PRIVADO</b>	<b>269.896</b>	<b>55.727</b>	<b>112.570</b>	<b>101.598</b>	<b>232.481</b>	<b>47.731</b>	<b>96.877</b>	<b>87.873</b>
Menos de 50 km	203.429	38.853	91.917	72.659	171.204	31.728	78.949	60.528
50 a 149 km	47.437	12.240	14.410	20.787	42.909	11.282	12.474	19.152
150 a 499 km	17.499	4.392	5.762	7.345	17.095	4.482	5.123	7.490
Más de 500 km	1.530	242	480	808	1.273	238	332	702
<b>TOTAL</b>	<b>1.502.375</b>	<b>120.615</b>	<b>360.580</b>	<b>1.021.180</b>	<b>1.401.429</b>	<b>107.882</b>	<b>311.557</b>	<b>981.990</b>

Fuente: Encuesta Permanente de Transporte de Mercancías por Carretera. D. G. de Programación Económica y Presupuestos. M.º de Fomento.

Nota: Vehículos de más de 3,5 t de capacidad de carga. Transporte intramunicipal e intermunicipal.