



GOBIERNO
DE ESPAÑA

MINISTERIO
DE FOMENTO

SECRETARÍA DE ESTADO DE INFRAESTRUCTURAS, TRANSPORTE Y VIVIENDA
SECRETARÍA GENERAL DE TRANSPORTES

DIRECCIÓN GENERAL DE AVIACIÓN CIVIL
SUBDIRECCIÓN GENERAL DE TRANSPORTE AÉREO

TRÁFICO COMERCIAL EN LOS AEROPUERTOS ESPAÑOLES

ÍNDICE DE CONTENIDOS

1. RESUMEN EJECUTIVO MENSUAL	2
2. INFORMACIÓN MENSUAL	3
2.1 MOVIMIENTO DE PASAJEROS	
2.2 MOVIMIENTO DE AERONAVES	
2.3 TRÁFICO DE MERCANCÍAS (Kg)	
3. RESUMEN EJECUTIVO ACUMULADO ANUAL	9
4. INFORMACIÓN ANUAL	10
4.1 MOVIMIENTO DE PASAJEROS	
4.2 MOVIMIENTO DE AERONAVES	
4.3 TRÁFICO DE MERCANCÍAS (Kg)	
5. ANEXO	16

ENE	FEB	MAR	ABR	MAY	JUN	JUL	AGO	SEP	OCT	NOV	DIC
-----	-----	-----	-----	-----	-----	-----	-----	-----	-----	-----	-----

1. RESUMEN EJECUTIVO MENSUAL

Diciembre en cifras

Movimiento de pasajeros									
	TOTAL	CUOTA	VAR 13/12	REGULAR	CUOTA	VAR 13/12	CHÁRTER	CUOTA	VAR 13/12
Total	11663.959	100%	3,0%	10.684.598	100%	2,7%	979.361	100%	5,6%
Doméstico	4.182.633	35,9%	-4,9%	4.103.171	38,4%	-5,8%	79.462	8,1%	87,3%
Intra UE	5.764.268	49,4%	8,7%	5.028.121	47,1%	10,3%	736.147	75,2%	-10%
Extra UE	1717.058	14,7%	5,7%	1.553.306	14,5%	4,8%	163.752	16,7%	15,6%

Movimiento de aeronaves									
	TOTAL	CUOTA	VAR 13/12	REGULAR	CUOTA	VAR 13/12	CHÁRTER	CUOTA	VAR 13/12
Total	105.261	100%	0,8%	94.535	100%	-1,1%	10.726	100%	14,9%
Doméstico	46.673	44,3%	-5,8%	43.793	46,3%	-8,0%	2.880	26,9%	48,7%
Intra UE	46.068	43,8%	6,6%	39.760	42,1%	6,7%	6.308	58,8%	6,5%
Extra UE	12.520	11,9%	2,7%	10.982	11,6%	2,5%	1.538	14,3%	4,4%

Tráfico de mercancías (Kg)									
	TOTAL	CUOTA	VAR 13/12	REGULAR	CUOTA	VAR 13/12	CHÁRTER	CUOTA	VAR 13/12
Total	55.522.463	100%	3,7%	46.338.264	100%	-3,2%	9.184.199	100%	61,4%
Doméstico	9.089.351	16,4%	-12%	5.126.865	11,1%	-35,8%	3.962.486	43,1%	227,0%
Intra UE	13.513.027	24,3%	7,1%	8.828.556	19,1%	5,2%	4.684.471	51,0%	10,7%
Extra UE	32.920.085	59,3%	3,8%	32.382.843	69,9%	2,9%	537.242	5,8%	118,5%

Principales aeropuertos mercado doméstico					
RANK TOTAL	RANK DOM	AEROPUERTO	PAX	CUOTA	VAR 13/12
1	1	MADRID-BARAJAS	907.008	217%	-2,2%
2	2	BARCELONA-EL PRAT	739.268	17,7%	-7,5%
6	3	PALMA DE MALLORCA	360.734	8,6%	-9,2%
3	4	GRAN CANARIA	298.338	7,1%	0,6%
10	5	TENERIFE NORTE	293.485	7,0%	3,0%
		RESTO AEROPUERTOS	1583.800	37,9%	-7,0%
		TOTAL	4.182.633	100%	-4,9%

Principales aeropuertos mercado intra UE					
RANK TOTAL	RANK INTRA UE	AEROPUERTO	PAX	CUOTA	VAR 13/12
2	1	BARCELONA-EL PRAT	1203.171	20,9%	11,0%
1	2	MADRID-BARAJAS	1.192.223	20,7%	-0,9%
4	3	TENERIFE SUR	677.752	11,8%	9,2%
3	4	GRAN CANARIA	536.416	9,3%	18,8%
5	5	MÁLAGA-COSTA DEL SOL	464.577	8,1%	20,5%
		RESTO AEROPUERTOS	1.690.129	29,3%	8,4%
		TOTAL	5.764.268	100%	8,7%

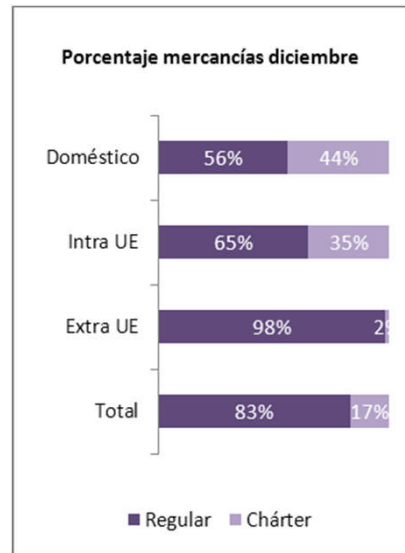
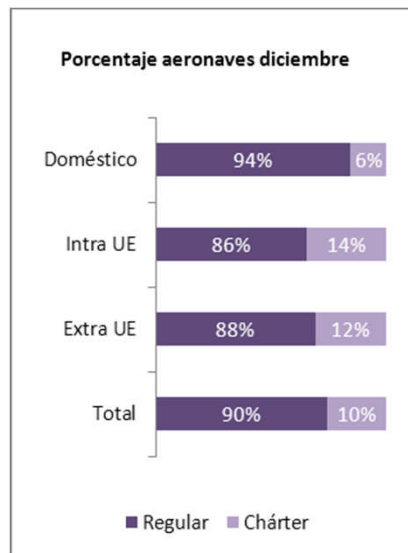
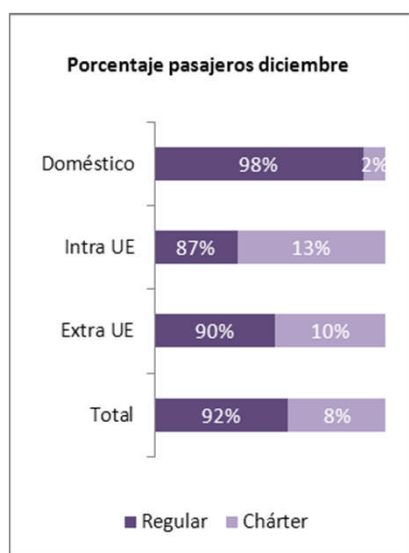

Principales aeropuertos mercado extra UE					
RANK TOTAL	RANK EXTRA UE	AEROPUERTO	PAX	CUOTA	VAR 13/12
1	1	MADRID-BARAJAS	940.897	54,8%	0,5%
2	2	BARCELONA-EL PRAT	361.178	21,0%	16,9%
3	3	GRAN CANARIA	119.288	6,9%	-8,3%
4	4	TENERIFE SUR	72.618	4,2%	22,3%
7	5	ALICANTE-ELCHE	57.999	3,4%	15,1%
		RESTO AEROPUERTOS	165.078	9,6%	18,5%
		TOTAL	1.717.058	100%	5,7%

2.1 MOVIMIENTO DE PASAJEROS

Desglose por aeropuertos

AEROPUERTOS	DOMÉSTICO			INTRA UE			EXTRA UE			TOTAL		Var % 13/12	AEROPUERTOS
	REGULAR	NO REGULAR	TOTAL	REGULAR	NO REGULAR	TOTAL	REGULAR	NO REGULAR	TOTAL	2013	2012		
1 MADRID-BARAJAS	904.578	2.430	907.008	1.187.726	4.497	1.192.223	921.475	19.422	940.897	3.040.128	3.065.945	-0,8	MADRID-BARAJAS
2 BARCELONA-EL PRAT	732.666	6.602	739.268	1.194.357	8.814	1.203.171	347.547	13.631	361.178	2.303.617	2.187.754	5,3	BARCELONA-EL PRAT
3 GRAN CANARIA	297.554	784	298.338	292.142	244.274	536.416	52.072	67.216	119.288	954.042	878.091	8,6	GRAN CANARIA
4 TENERIFE SUR	42.239	9.716	51.955	440.181	237.571	677.752	29.637	42.981	72.618	802.325	731.775	9,6	TENERIFE SUR
5 MÁLAGA-COSTA DEL SOL	119.087	9.796	128.883	450.616	13.961	464.577	53.032	688	53.720	647.180	578.578	11,9	MÁLAGA-COSTA DEL SOL
6 PALMA DE MALLORCA	359.753	981	360.734	210.332	4.596	214.928	17.528	272	17.800	593.462	614.928	-3,5	PALMA DE MALLORCA
7 ALICANTE-ELCHE	70.448	5.927	76.375	340.870	20.576	361.446	57.343	656	57.999	495.820	447.927	10,7	ALICANTE-ELCHE
8 LANZAROTE	113.583	3.966	117.549	211.352	92.729	304.081	4.947	10.523	15.470	437.100	376.502	16,1	LANZAROTE
9 FUERTEVENTURA	69.216	626	69.842	171.170	93.177	264.347	7.558	2.169	9.727	343.916	307.127	12,0	FUERTEVENTURA
10 TENERIFE NORTE	290.653	2.832	293.485	1.907	2.709	4.616	2.445	17	2.462	300.563	291.358	3,2	TENERIFE NORTE
11 VALENCIA	89.170	4.797	93.967	154.429	223	154.652	26.709	433	27.142	275.761	283.968	-2,9	VALENCIA
12 BILBAO	162.157	5.605	167.762	91.030	349	91.379	4.853	210	5.063	264.204	265.484	-0,5	BILBAO
13 SEVILLA	153.893	3.186	157.079	88.799	587	89.386	7.216	1.806	9.022	255.487	272.084	-6,1	SEVILLA
14 SANTIAGO	105.460	7.956	113.416	10.419	11	10.430	11.560	11	11.571	135.417	152.232	-11,0	SANTIAGO
15 IBIZA	104.760	30	104.790	3.198	105	3.303	0	23	23	108.116	99.946	8,2	IBIZA
16 ASTURIAS	66.569	4.489	71.058	8.037	937	8.974	0	330	330	80.362	91.856	-12,5	ASTURIAS
17 CORUÑA (A)	67.933	85	68.018	8.209	21	8.230	0	0	0	76.248	53.736	41,9	CORUÑA (A)
18 PALMA (LA)	48.154	241	48.395	13.621	8.691	22.312	0	0	0	70.707	73.092	-3,3	PALMA (LA)
19 GIRONA	0	7	7	56.099	72	56.171	9.384	18	9.402	65.580	89.653	-26,9	GIRONA
20 MENORCA	52.812	696	53.508	1.353	6	1.359	0	2	2	54.869	56.692	-3,2	MENORCA
21 FGL GRANADA-JAÉN	49.665	1.178	50.843	1.717	6	1.723	0	1	1	52.567	52.834	-0,5	FGL GRANADA-JAÉN
22 VIGO	42.215	260	42.475	6.098	107	6.205	0	22	22	48.702	54.549	-10,7	VIGO
23 SANTANDER	28.309	128	28.437	17.771	50	17.821	0	4	4	46.262	65.954	-29,9	SANTANDER
24 ZARAGOZA	2.758	3.700	6.458	23.514	186	23.700	0	1.566	1.566	31.724	38.092	-16,7	ZARAGOZA
25 MURCIA-SAN JAVIER	1.405	216	1.621	26.956	4	26.960	0	7	7	28.588	21.742	31,5	MURCIA-SAN JAVIER
26 ALMERÍA	19.705	1.876	21.581	5.466	182	5.648	0	0	0	27.229	28.339	-3,9	ALMERÍA
27 JEREZ	25.639	36	25.675	0	13	13	0	6	6	25.694	28.899	-11,1	JEREZ
28 MELILLA	24.169	186	24.355	0	4	4	0	3	3	24.362	27.323	-10,8	MELILLA
29 SAN SEBASTIÁN	15.619	447	16.066	0	21	21	0	1	1	16.088	15.736	2,2	SAN SEBASTIÁN
30 VALLADOLID	12.852	26	12.878	0	383	383	0	1.420	1.420	14.681	20.027	-26,7	VALLADOLID
31 HIERRO (EL)	11.968	0	11.968	0	0	0	0	0	0	11.968	12.192	-1,8	HIERRO (EL)
32 PAMPLONA	7.680	288	7.968	0	152	152	0	269	269	8.389	11.519	-27,2	PAMPLONA
33 REUS	0	1	1	8.328	22	8.350	0	0	0	8.351	15.604	-46,5	REUS
34 BADAJOZ	3.943	11	3.954	0	14	14	0	1	1	3.969	5.011	-20,8	BADAJOZ
35 LLEIDA-ALGUAIRE	693	0	693	2.424	0	2.424	0	0	0	3.117	2.024	54,0	LLEIDA-ALGUAIRE
36 LEÓN	1.819	0	1.819	0	416	416	0	0	0	2.235	1.582	41,3	LEÓN
37 GOMERA (LA)	2.030	0	2.030	0	0	0	0	0	0	2.030	1.737	16,9	GOMERA (LA)
38 BURGOS	644	156	800	0	305	305	0	0	0	1.105	758	45,8	BURGOS
39 SALAMANCA	987	8	995	0	8	8	0	0	0	1.003	819	22,5	SALAMANCA
40 LOGROÑO-AGONCILLO	386	0	386	0	324	324	0	0	0	710	546	30,0	LOGROÑO-AGONCILLO
41 VITORIA	0	182	182	0	2	2	0	35	35	219	2.105	-89,6	VITORIA
42 ALBACETE	0	2	2	0	42	42	0	9	9	53	96	-44,8	ALBACETE
43 CEUTA	0	9	9	0	0	0	0	0	0	9	18	-50,0	CEUTA
44 MADRID-CUATRO VIENTOS	0	0	0	0	0	0	0	0	0	0	1	-100,0	MADRID-CUATRO VIENTOS
45 CÓRDOBA	0	0	0	0	0	0	0	0	0	0	89	-100,0	CÓRDOBA
TOTALES	4.103.171	79.462	4.182.633	5.028.121	736.147	5.764.268	1.553.306	163.752	1.717.058	11.663.959	11.326.324	3,0	TOTALES

2.1 MOVIMIENTO DE PASAJEROS

Evolución mensual del movimiento de pasajeros por mercados

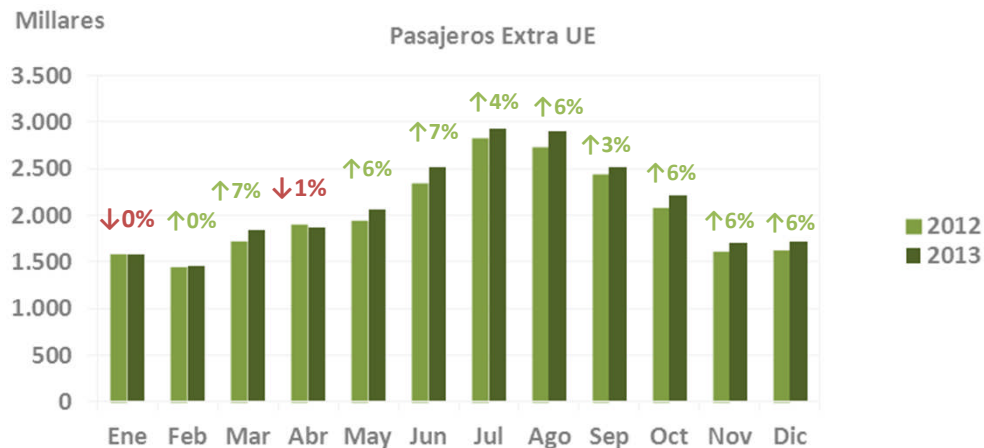
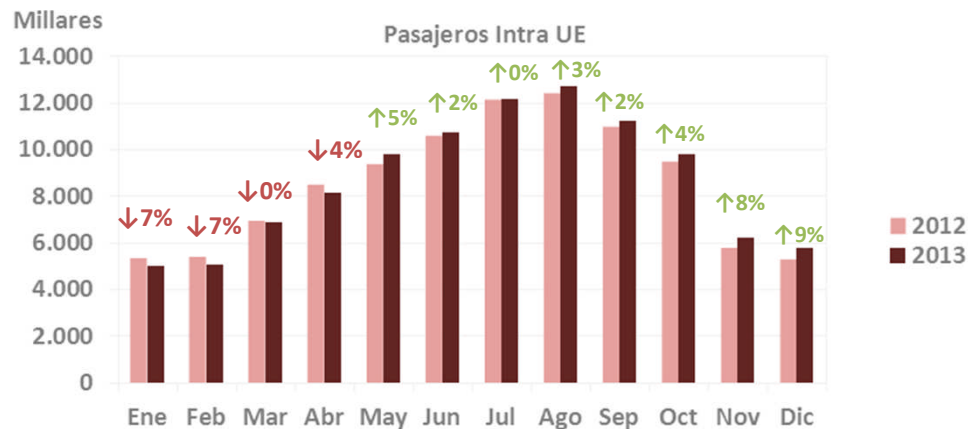
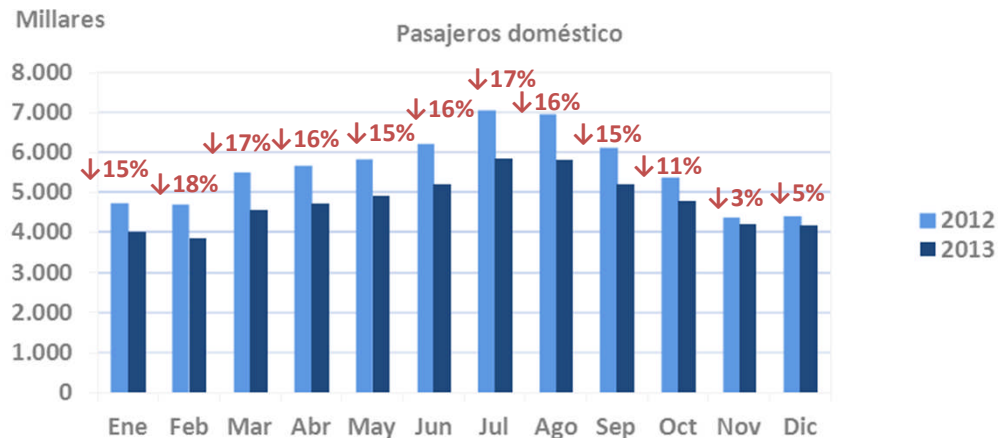
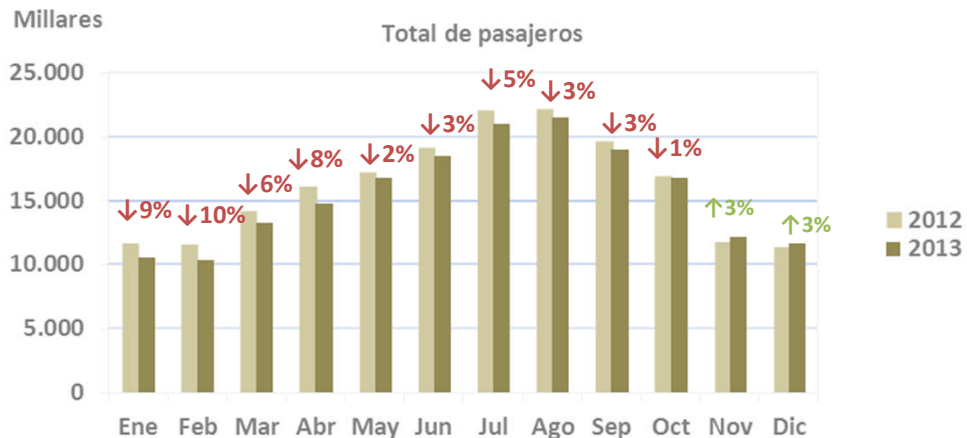

2.2 MOVIMIENTO DE AERONAVES

Desglose por aeropuertos

AEROPUERTOS	DOMÉSTICO			INTRA UE			EXTRA UE			TOTAL		Var % 13/12	AEROPUERTOS
	REGULAR	NO REGULAR	TOTAL	REGULAR	NO REGULAR	TOTAL	REGULAR	NO REGULAR	TOTAL	2013	2012		
1 MADRID-BARAJAS	8.816	377	9.193	10.316	445	10.761	5.369	258	5.627	25.581	26.378	-3,0	MADRID-BARAJAS
2 BARCELONA-EL PRAT	5.650	295	5.945	9.685	347	10.032	2.778	171	2.949	18.926	18.918	0,0	BARCELONA-EL PRAT
3 GRAN CANARIA	4.142	86	4.228	1.960	1.481	3.441	674	447	1.121	8.790	7.933	10,8	GRAN CANARIA
4 MÁLAGA-COSTA DEL SOL	1.222	180	1.402	3.467	224	3.691	474	55	529	5.622	5.080	10,7	MÁLAGA-COSTA DEL SOL
5 PALMA DE MALLORCA	3.341	329	3.670	1.560	146	1.706	164	76	240	5.616	5.933	-5,3	PALMA DE MALLORCA
6 TENERIFE SUR	424	83	507	2.900	1.473	4.373	212	266	478	5.358	4.701	14,0	TENERIFE SUR
7 TENERIFE NORTE	3.780	75	3.855	19	46	65	34	12	46	3.966	3.824	3,7	TENERIFE NORTE
8 ALICANTE-ELCHE	645	105	750	2.531	171	2.702	475	26	501	3.953	3.428	15,3	ALICANTE-ELCHE
9 LANZAROTE	1.626	34	1.660	1.498	630	2.128	40	74	114	3.902	3.226	21,0	LANZAROTE
10 VALENCIA	1.295	133	1.428	1.235	78	1.313	250	22	272	3.013	3.354	-10,2	VALENCIA
11 FUERTEVENTURA	1.184	35	1.219	1.103	607	1.710	61	16	77	3.006	2.670	12,6	FUERTEVENTURA
12 BILBAO	1.456	109	1.565	1.030	51	1.081	124	9	133	2.779	2.972	-6,5	BILBAO
13 SEVILLA	1.267	102	1.369	799	37	836	56	20	76	2.281	2.516	-9,3	SEVILLA
14 IBIZA	1.077	149	1.226	42	54	96	0	13	13	1.335	1.360	-1,8	IBIZA
15 SANTIAGO	898	126	1.024	79	7	86	128	5	133	1.243	1.322	-6,0	SANTIAGO
16 PALMA (LA)	932	14	946	84	86	170	0	0	0	1.116	1.122	-0,5	PALMA (LA)
17 ASTURIAS	769	45	814	63	26	89	0	2	2	905	858	5,5	ASTURIAS
18 MENORCA	747	99	846	8	5	13	0	1	1	860	873	-1,5	MENORCA
19 CORUÑA (A)	685	40	725	109	11	120	0	0	0	845	556	52,0	CORUÑA (A)
20 VIGO	500	16	516	116	18	134	0	4	4	654	720	-9,2	VIGO
21 MELILLA	560	64	624	0	2	2	0	2	2	628	780	-19,5	MELILLA
22 FGL GRANADA-JAÉN	499	24	523	32	5	37	0	2	2	562	601	-6,5	FGL GRANADA-JAÉN
23 GIRONA	0	4	4	434	37	471	68	9	77	552	736	-25,0	GIRONA
24 SANTANDER	349	22	371	118	21	139	0	1	1	511	788	-35,2	SANTANDER
25 VITORIA	4	158	162	31	223	254	0	8	8	424	471	-10,0	VITORIA
26 ALMERÍA	354	18	372	46	5	51	0	0	0	423	488	-13,3	ALMERÍA
27 ZARAGOZA	31	32	63	197	7	204	75	9	84	351	437	-19,7	ZARAGOZA
28 SAN SEBASTIÁN	290	11	301	0	9	9	0	0	0	310	356	-12,9	SAN SEBASTIÁN
29 JEREZ	275	16	291	0	7	7	0	3	3	301	337	-10,7	JEREZ
30 HIERRO (EL)	270	0	270	0	0	0	0	0	0	270	289	-6,6	HIERRO (EL)
31 MURCIA-SAN JAVIER	36	6	42	212	5	217	0	1	1	260	241	7,9	MURCIA-SAN JAVIER
32 PAMPLONA	167	19	186	0	5	5	0	5	5	196	289	-32,2	PAMPLONA
33 VALLADOLID	134	11	145	0	13	13	0	12	12	170	208	-18,3	VALLADOLID
34 BADAJOZ	116	6	122	0	2	2	0	1	1	125	145	-13,8	BADAJOZ
35 GOMERA (LA)	104	0	104	0	0	0	0	0	0	104	114	-8,8	GOMERA (LA)
36 REUS	0	2	2	66	9	75	0	2	2	79	149	-47,0	REUS
37 BURGOS	30	39	69	0	3	3	0	0	0	72	43	67,4	BURGOS
38 LEÓN	44	4	48	0	2	2	0	0	0	50	79	-36,7	LEÓN
39 LLEIDA-ALGUAIRE	18	0	18	20	0	20	0	0	0	38	38	0,0	LLEIDA-ALGUAIRE
40 SALAMANCA	28	4	32	0	2	2	0	0	0	34	27	25,9	SALAMANCA
41 LOGROÑO-AGONCILLO	28	0	28	0	3	3	0	0	0	31	37	-16,2	LOGROÑO-AGONCILLO
42 ALBACETE	0	1	1	0	5	5	0	3	3	9	15	-40,0	ALBACETE
43 MADRID-CUATRO VIENTOS	0	3	3	0	0	0	0	3	3	6	6	0,0	MADRID-CUATRO VIENTOS
44 CEUTA	0	4	4	0	0	0	0	0	0	4	10	-60,0	CEUTA
45 CÓRDOBA	0	0	0	0	0	0	0	0	0	0	33	-100,0	CÓRDOBA
TOTALES	43.793	2.880	46.673	39.760	6.308	46.068	10.982	1.538	12.520	105.261	104.461	0,8	TOTALES

2.2 MOVIMIENTO DE AERONAVES

Evolución mensual del movimiento de aeronaves por mercados

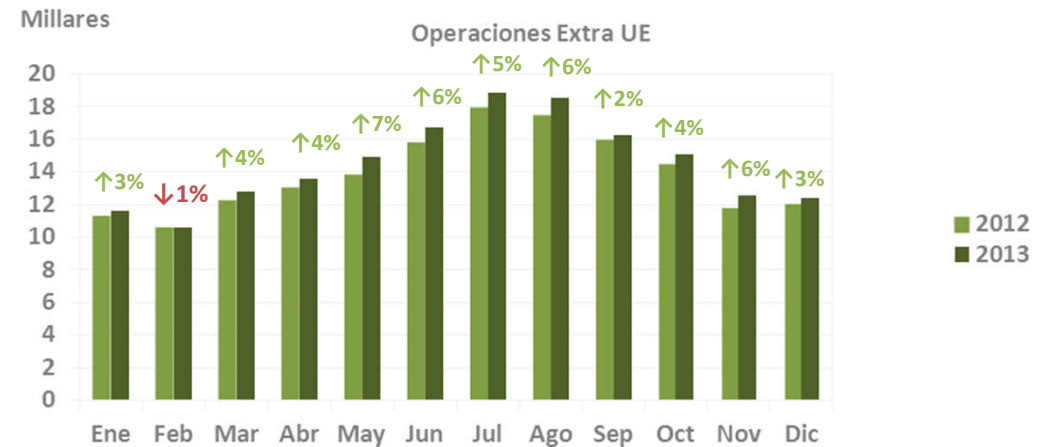
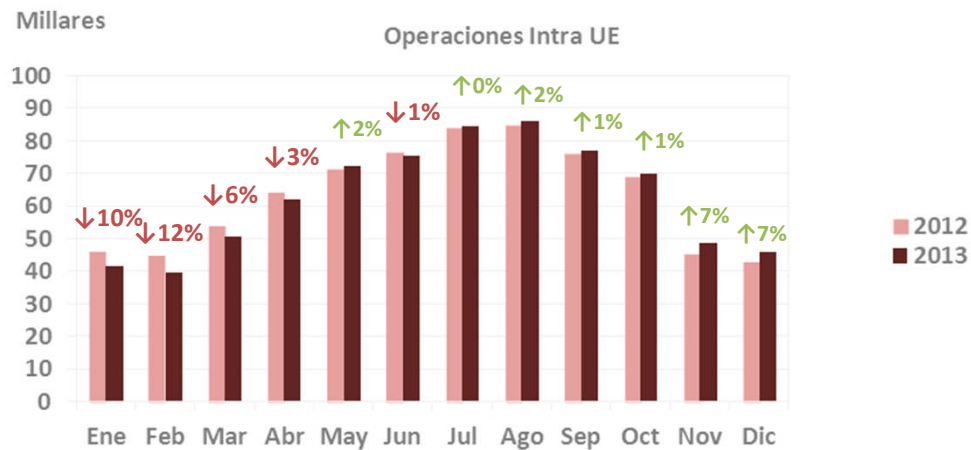
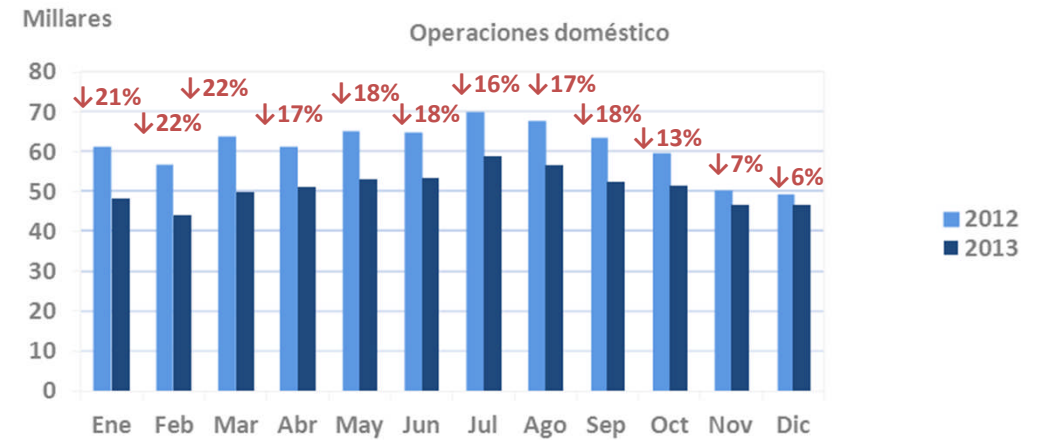
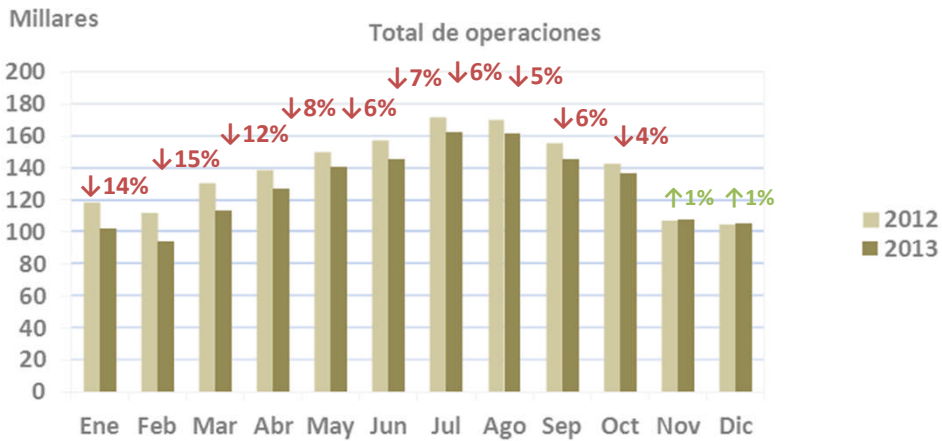

2.3 TRÁFICO DE MERCANCÍAS (Kg)

Desglose por aeropuertos

AEROPUERTOS	DOMÉSTICO			INTRA UE			EXTRA UE			TOTAL		Var % 13/12	AEROPUERTOS
	REGULAR	NO REGULAR	TOTAL	REGULAR	NO REGULAR	TOTAL	REGULAR	NO REGULAR	TOTAL	2013	2012		
1 MADRID-BARAJAS	2.004.832	1355.242	3.360.074	4.889.831	2.417.062	7.306.893	22.787.662	266.892	23.054.554	33.721.521	32.173.367	4,8	MADRID-BARAJAS
2 BARCELONA-EL PRAT	283.056	131570	414.626	2.657.436	989.079	3.646.515	4.695.881	1835	4.697.716	8.758.857	7.896.816	10,9	BARCELONA-EL PRAT
3 ZARAGOZA	54.820	0	54.820	268.105	120	268.225	4.532.936	0	4.532.936	4.855.981	5.593.302	-13,2	ZARAGOZA
4 GRAN CANARIA	942.487	349.777	1292.264	108.634	88.929	197.563	155.133	169.532	324.665	1814.492	1879.712	-3,5	GRAN CANARIA
5 VITORIA	43.543	255.328	298.871	29.656	970.817	1000.473	0	3.392	3.392	1302.736	1081187	20,5	VITORIA
6 TENERIFE NORTE	842.256	249.568	1091824	250	0	250	3.443	21494	24.937	1.117.011	1084.827	3,0	TENERIFE NORTE
7 VALENCIA	88.661	204.651	293.312	496.784	37.349	534.133	50.929	68.472	119.401	946.846	905.968	4,5	VALENCIA
8 PALMA DE MALLORCA	159.524	573.929	733.453	47.113	0	47.113	17.055	0	17.055	797.621	887.761	-10,2	PALMA DE MALLORCA
9 SEVILLA	55.539	319.208	374.747	44.852	1.139	45.991	0	0	0	420.738	353.294	19,1	SEVILLA
10 TENERIFE SUR	124.836	16	124.852	122.093	55.813	177.906	15.065	3.675	18.740	321.498	361363	-11,0	TENERIFE SUR
11 ALICANTE-ELCHE	26.205	153.818	180.023	40.268	4.486	44.754	3.865	0	3.865	228.642	210.800	8,5	ALICANTE-ELCHE
12 BILBAO	34.028	53.609	87.637	40.547	84.323	124.870	12.540	0	12.540	225.047	152.480	47,6	BILBAO
13 MÁLAGA-COSTA DEL SOL	42.689	217	42.906	48.220	323	48.543	107.449	1950	109.399	200.848	174.237	15,3	MÁLAGA-COSTA DEL SOL
14 LANZAROTE	155.762	0	155.762	14.149	21221	35.370	20	0	20	191.152	168.464	13,5	LANZAROTE
15 SANTIAGO	37.057	132.367	169.424	0	0	0	0	0	0	169.424	136.479	24,1	SANTIAGO
16 IBIZA	13.791	101517	115.308	0	0	0	0	0	0	115.308	128.496	-10,3	IBIZA
17 MENORCA	26.805	81669	108.474	676	0	676	0	0	0	109.150	101438	7,6	MENORCA
18 FUERTEVENTURA	77.394	0	77.394	15.311	7.590	22.901	865	0	865	101.160	97.450	3,8	FUERTEVENTURA
19 PALMA (LA)	39.089	0	39.089	4.631	0	4.631	0	0	0	43.720	50.085	-12,7	PALMA (LA)
20 VIGO	42.866	0	42.866	0	0	0	0	0	0	42.866	47.157	-9,1	VIGO
21 MELILLA	12.578	0	12.578	0	0	0	0	0	0	12.578	16.660	-24,5	MELILLA
22 HIERRO (EL)	8.255	0	8.255	0	0	0	0	0	0	8.255	8.137	1,5	HIERRO (EL)
23 ASTURIAS	6.641	0	6.641	0	0	0	0	0	0	6.641	6.672	-0,5	ASTURIAS
24 GIRONA	0	0	0	0	4.550	4.550	0	0	0	4.550	1380	229,7	GIRONA
25 VALLADOLID	780	0	780	0	1670	1670	0	0	0	2.450	193	1169,4	VALLADOLID
26 CORUÑA (A)	1999	0	1999	0	0	0	0	0	0	1999	22.675	-91,2	CORUÑA (A)
27 FGL GRANADA-JAÉN	631	0	631	0	0	0	0	0	0	631	811	-22,2	FGL GRANADA-JAÉN
28 ALMERÍA	398	0	398	0	0	0	0	0	0	398	339	17,4	ALMERÍA
29 SAN SEBASTIÁN	307	0	307	0	0	0	0	0	0	307	597	-48,6	SAN SEBASTIÁN
30 MURCIA-SAN JAVIER	19	0	19	0	0	0	0	0	0	19	19	0,0	MURCIA-SAN JAVIER
31 GOMERA (LA)	17	0	17	0	0	0	0	0	0	17	88	-80,7	GOMERA (LA)
32 ALBACETE	0	0	0	0	0	0	0	0	0	0	0	0,0	ALBACETE
33 BADAJOZ	0	0	0	0	0	0	0	0	0	0	0	0,0	BADAJOZ
34 BURGOS	0	0	0	0	0	0	0	0	0	0	0	0,0	BURGOS
35 CEUTA	0	0	0	0	0	0	0	0	0	0	0	0,0	CEUTA
36 CÓRDOBA	0	0	0	0	0	0	0	0	0	0	0	0,0	CÓRDOBA
37 JEREZ	0	0	0	0	0	0	0	0	0	0	15	-100,0	JEREZ
38 LEÓN	0	0	0	0	0	0	0	0	0	0	0	0,0	LEÓN
39 LLEIDA-ALGUAIRE	0	0	0	0	0	0	0	0	0	0	0	0,0	LLEIDA-ALGUAIRE
40 LOGROÑO-AGONCILLO	0	0	0	0	0	0	0	0	0	0	0	0,0	LOGROÑO-AGONCILLO
41 MADRID-CUATRO VIENTOS	0	0	0	0	0	0	0	0	0	0	0	0,0	MADRID-CUATRO VIENTOS
42 PAMPLONA	0	0	0	0	0	0	0	0	0	0	950	-100,0	PAMPLONA
43 REUS	0	0	0	0	0	0	0	0	0	0	504	-100,0	REUS
44 SALAMANCA	0	0	0	0	0	0	0	0	0	0	0	0,0	SALAMANCA
45 SANTANDER	0	0	0	0	0	0	0	0	0	0	504	0,0	SANTANDER
TOTALES	5.126.865	3.962.486	9.089.351	8.828.556	4.684.471	13.513.027	32.382.843	537.242	32.920.085	55.522.463	53.543.723	3,7	TOTALES

ENE	FEB	MAR	ABR	MAY	JUN	JUL	AGO	SEP	OCT	NOV	DIC
-----	-----	-----	-----	-----	-----	-----	-----	-----	-----	-----	-----

2.3 TRÁFICO DE MERCANCÍAS (Kg)

Evolución mensual del tráfico de mercancías por mercados

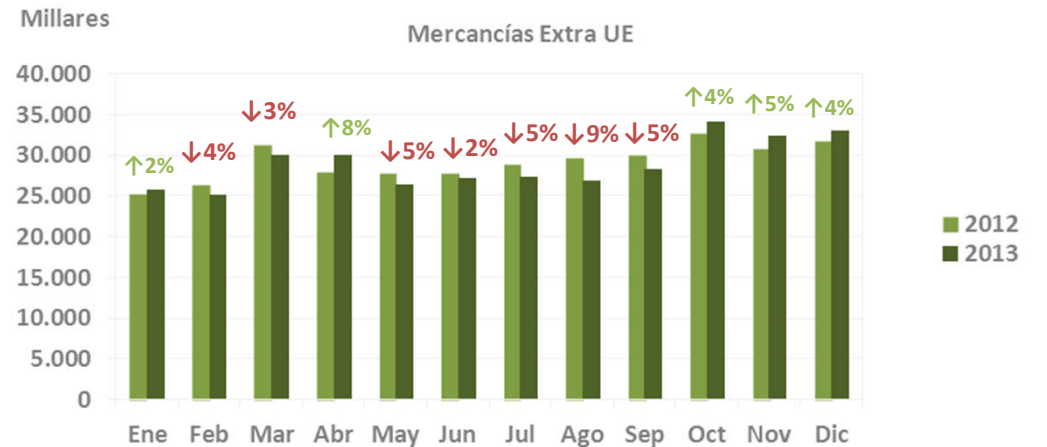
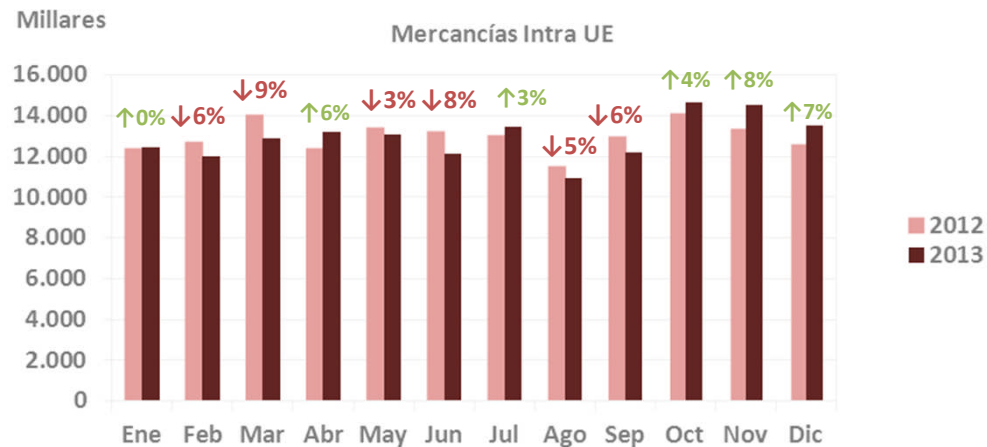
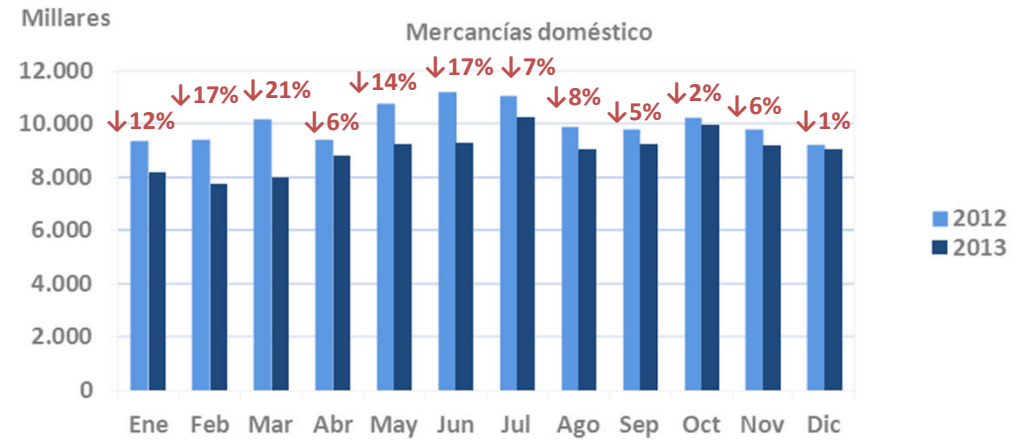
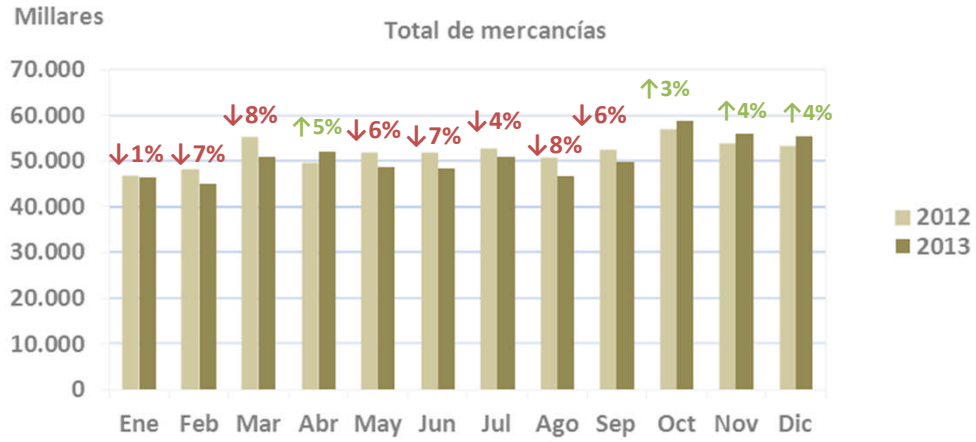

ENE	FEB	MAR	ABR	MAY	JUN	JUL	AGO	SEP	OCT	NOV	DIC
-----	-----	-----	-----	-----	-----	-----	-----	-----	-----	-----	-----

3. RESUMEN EJECUTIVO ACUMULADO ANUAL

Enero – Diciembre en cifras

Movimiento de pasajeros									
	TOTAL	CUOTA	VAR 13/12	REGULAR	CUOTA	VAR 13/12	CHÁRTER	CUOTA	VAR 13/12
Total	186.437.676	100%	-3,5%	168.982.928	100%	-3,8%	17.454.748	100%	-0,5%
Doméstico	57.394.662	30,8%	-14,0%	56.334.727	33,3%	-14,3%	1.059.935	6,1%	10,3%
Intra UE	103.741.806	55,6%	15%	90.031.678	53,3%	2,3%	13.710.128	78,5%	-3,3%
Extra UE	25.301.208	13,6%	4,2%	22.616.523	13,4%	3,4%	2.684.685	15,4%	11,7%

Movimiento de aeronaves									
	TOTAL	CUOTA	VAR 13/12	REGULAR	CUOTA	VAR 13/12	CHÁRTER	CUOTA	VAR 13/12
Total	1544.294	100%	-7,2%	1372.339	100%	-8,2%	171.955	100%	13%
Doméstico	613.974	39,8%	-16,6%	578.478	42,2%	-17,7%	35.496	20,6%	5,8%
Intra UE	755.099	48,9%	-0,6%	644.159	46,9%	-0,6%	110.940	64,5%	-0,8%
Extra UE	175.221	11,3%	4,2%	149.702	10,9%	4,2%	25.519	14,8%	4,4%

Tráfico de mercancías (Kg)									
	TOTAL	CUOTA	VAR 13/12	REGULAR	CUOTA	VAR 13/12	CHÁRTER	CUOTA	VAR 13/12
Total	609.501.075	100%	-2,6%	520.713.852	100%	-6,4%	88.787.223	100%	28,4%
Doméstico	108.240.978	17,8%	-9,8%	78.143.754	15,0%	-25,8%	30.097.224	33,9%	104,0%
Intra UE	154.958.094	25,4%	-0,7%	102.641.042	19,7%	-4,7%	52.317.052	58,9%	8,3%
Extra UE	346.302.003	56,8%	-0,9%	339.929.056	65,3%	-1,0%	6.372.947	7,2%	4,5%

Principales aeropuertos mercado doméstico					
RANK TOTAL	RANK DOM	AEROPUERTO	PAX	CUOTA	VAR 13/12
1	1	MADRID-BARAJAS	11.952.232	20,8%	-21,2%
2	2	BARCELONA-EL PRAT	10.171.849	17,7%	-12,6%
3	3	PALMA DE MALLORCA	4.903.576	8,5%	-14,3%
6	4	GRAN CANARIA	3.592.537	6,3%	-10,5%
14	5	TENERIFE NORTE	3.455.818	6,0%	-6,1%
		RESTO AEROPUERTOS	23.318.650	40,6%	-15,4%
		TOTAL	57.394.662	100%	-14,0%

Principales aeropuertos mercado intra UE					
RANK TOTAL	RANK INTRA UE	AEROPUERTO	PAX	CUOTA	VAR 13/12
2	1	BARCELONA-EL PRAT	18.434.445	17,8%	3,4%
3	2	PALMA DE MALLORCA	16.401.471	15,8%	4,3%
1	3	MADRID-BARAJAS	15.818.568	15,2%	-12,6%
4	4	MÁLAGA-COSTA DEL SOL	9.842.671	9,5%	7,2%
5	5	ALICANTE-ELCHE	7.405.448	7,1%	13,4%
		RESTO AEROPUERTOS	35.839.203	34,5%	2,9%
		TOTAL	103.741.806	100%	1,5%

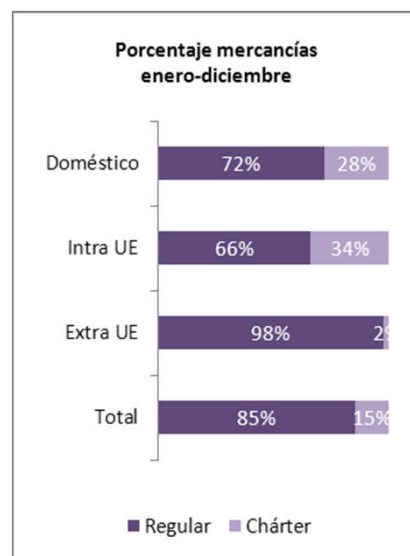
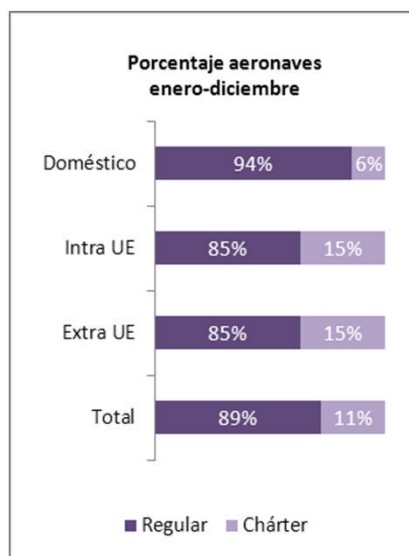
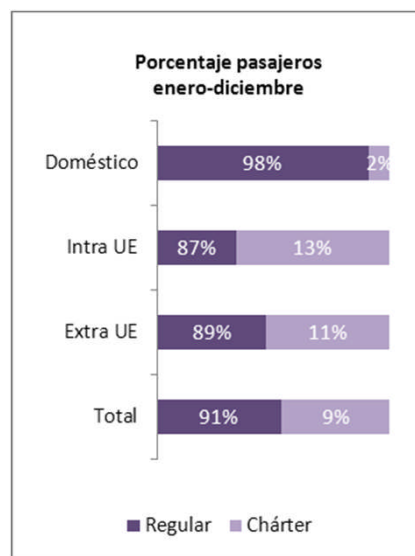

Principales aeropuertos mercado extra UE					
RANK TOTAL	RANK EXTRA UE	AEROPUERTO	PAX	CUOTA	VAR 13/12
1	1	MADRID-BARAJAS	11.890.678	47,0%	-5,0%
2	2	BARCELONA-EL PRAT	6.568.632	26,0%	12,9%
3	3	PALMA DE MALLORCA	1.450.615	5,7%	9,5%
5	4	ALICANTE-ELCHE	1.128.410	4,5%	25,2%
4	5	MÁLAGA-COSTA DEL SOL	1.097.614	4,3%	16,4%
		RESTO AEROPUERTOS	3.165.259	12,5%	14,3%
		TOTAL	25.301.208	100%	4,2%

4.1 MOVIMIENTO DE PASAJEROS

Desglose por aeropuertos

AEROPUERTOS	DOMÉSTICO			INTRA UE			EXTRA UE			TOTAL		Var % 13/12	AEROPUERTOS
	REGULAR	NO REGULAR	TOTAL	REGULAR	NO REGULAR	TOTAL	REGULAR	NO REGULAR	TOTAL	2013	2012		
1 MADRID-BARAJAS	11903.809	48.423	11952.232	15.577.552	241016	15.818.568	11657.816	232.862	11890.678	39.661.478	45.102.128	-12,1	MADRID-BARAJAS
2 BARCELONA-EL PRAT	10.062.043	109.806	10.171.849	18.264.943	169.502	18.434.445	5.713.232	855.400	6.568.632	35.174.926	35.091.360	0,2	BARCELONA-EL PRAT
3 PALMA DE MALLORCA	4.872.447	31.129	4.903.576	13.594.729	2.806.742	16.401.471	993.055	457.560	1.450.615	22.755.662	22.651.503	0,5	PALMA DE MALLORCA
4 MÁLAGA-COSTA DEL SOL	1847.633	87.996	1935.629	9.319.370	523.301	9.842.671	1075.743	21.871	1097.614	12.875.914	12.531.704	2,7	MÁLAGA-COSTA DEL SOL
5 ALICANTE-ELCHE	1015.173	73.865	1089.038	6.968.214	437.234	7.405.448	1.105.483	22.927	1.128.410	9.622.896	8.838.849	8,9	ALICANTE-ELCHE
6 GRAN CANARIA	3.569.968	22.569	3.592.537	2.665.491	2.209.632	4.875.123	545.912	551.145	1097.057	9.564.717	9.688.012	-1,3	GRAN CANARIA
7 TENERIFE SUR	629.707	57.472	687.179	4.623.062	2.544.401	7.167.463	355.237	357.983	713.220	8.567.862	8.381.067	2,2	TENERIFE SUR
8 IBIZA	2.126.740	64.954	2.191.694	2.652.092	748.411	3.400.503	101.649	10.769	112.418	5.704.615	5.528.545	3,2	IBIZA
9 LANZAROTE	1514.860	26.319	1541.179	2.265.875	1.328.662	3.594.537	54.481	62.596	117.077	5.252.793	5.081.307	3,4	LANZAROTE
10 VALENCIA	1.381.935	46.608	1.428.543	2.693.916	37.153	2.731.069	425.201	5.816	431.017	4.590.629	4.734.555	-3,0	VALENCIA
11 FUERTEVENTURA	880.675	14.827	895.502	1.950.591	1236.168	3.186.759	88.006	28.320	116.326	4.198.587	4.330.448	-3,0	FUERTEVENTURA
12 BILBAO	2.230.427	70.889	2.301.316	1.371.673	19.398	1.391.071	86.007	5.656	91.663	3.784.050	4.162.079	-9,1	BILBAO
13 SEVILLA	2.190.675	65.194	2.255.869	1.301.522	38.208	1.339.730	68.304	9.976	78.280	3.673.879	4.268.863	-13,9	SEVILLA
14 TENERIFE NORTE	3.435.658	20.160	3.455.818	9.989	217.12	31.701	23.566	262	23.828	3.511.347	3.713.452	-5,4	TENERIFE NORTE
15 GIRONA	69.108	1.194	70.302	2.427.328	83.960	2.511.288	133.421	5.820	139.241	2.720.831	2.818.721	-3,5	GIRONA
16 MENORCA	1.165.523	47.127	1.212.650	606.286	705.429	1.311.715	12.423	17.051	29.474	2.553.839	2.531.756	0,9	MENORCA
17 SANTIAGO	1.628.561	78.221	1.706.782	216.439	6.948	223.387	135.514	1.405	136.919	2.067.088	2.187.952	-5,5	SANTIAGO
18 MURCIA-SAN JAVIER	38.460	812	39.272	1.072.176	5.517	1.077.693	19.902	2.717	22.619	1.139.584	1.181.293	-3,5	MURCIA-SAN JAVIER
19 ASTURIAS	840.620	46.981	887.601	138.327	1.789	140.116	5.044	2.105	7.149	1.034.866	1.304.921	-20,7	ASTURIAS
20 SANTANDER	598.919	10.120	609.039	362.455	1.644	364.099	0	23	23	973.161	1.116.373	-12,8	SANTANDER
21 REUS	38.573	109	38.682	623.647	284.091	907.738	10.958	2.360	13.318	959.738	921.537	4,1	REUS
22 CORUÑA (A)	714.275	6.282	720.557	110.144	558	110.702	0	161	161	831.420	834.566	-0,4	CORUÑA (A)
23 PALMA (LA)	575.830	2.528	578.358	129.164	82.916	212.080	0	0	0	790.438	945.659	-16,4	PALMA (LA)
24 JEREZ	317.807	1.644	319.451	381519	17.689	399.208	5.569	2.113	7.682	726.341	829.802	-12,5	JEREZ
25 ALMERÍA	261.656	40.759	302.415	262.782	115.253	378.035	0	13.519	13.519	693.969	728.635	-4,8	ALMERÍA
26 VIGO	601.104	2.620	603.724	71.242	3.006	74.248	0	334	334	678.306	828.603	-18,1	VIGO
27 FGL GRANADA-JAÉN	607.063	14.128	621.191	12.421	1.946	14.367	0	126	126	635.684	724.843	-12,3	FGL GRANADA-JAÉN
28 ZARAGOZA	97.728	26.595	124.323	323.583	5.005	328.588	0	3.938	3.938	456.849	548.412	-16,7	ZARAGOZA
29 MELILLA	278.276	2.106	280.382	0	25	25	0	14	14	280.421	307.525	-8,8	MELILLA
30 VALLADOLID	192.636	21.264	213.900	13.921	20.522	34.443	0	7.433	7.433	255.776	373.062	-31,4	VALLADOLID
31 SAN SEBASTIÁN	237.392	2.990	240.382	191	584	775	0	70	70	241.227	253.916	-5,0	SAN SEBASTIÁN
32 PAMPLONA	142.000	4.157	146.157	0	3.730	3.730	0	1.007	1.007	150.894	183.537	-17,8	PAMPLONA
33 HIERRO (EL)	138.368	18	138.386	0	0	0	0	0	0	138.386	151.617	-8,7	HIERRO (EL)
34 LEÓN	28.695	882	29.577	0	518	518	0	491	491	30.586	50.693	-39,7	LEÓN
35 LLEIDA-ALGUAIRE	8.321	0	8.321	21.033	0	21.033	0	0	0	29.354	33.183	-11,5	LLEIDA-ALGUAIRE
36 BADAJOZ	26.786	393	27.179	0	72	72	0	18	18	27.269	63.055	-56,8	BADAJOZ
37 GOMERA (LA)	23.931	84	24.015	0	0	0	0	0	0	24.015	19.154	25,4	GOMERA (LA)
38 BURGOS	10.321	4.986	15.307	0	550	550	0	0	0	15.857	16.154	-1,8	BURGOS
39 SALAMANCA	15.044	56	15.100	0	188	188	0	95	95	15.383	22.376	-31,3	SALAMANCA
40 LOGROÑO-AGONCILLO	8.155	95	8.250	0	448	448	0	10	10	8.708	14.466	-39,8	LOGROÑO-AGONCILLO
41 VITORIA	416	1313	1.729	0	4.791	4.791	0	113	113	6.633	23.610	-71,9	VITORIA
42 CEUTA	4.490	442	4.932	0	0	0	0	0	0	4.932	17.821	-72,3	CEUTA
43 ALGECIRAS	2.913	0	2.913	0	0	0	0	0	0	2.913	8.900	-67,3	ALGECIRAS
44 MADRID-TORREJÓN	0	598	598	0	652	652	0	570	570	1.820	25.401	-92,8	MADRID-TORREJÓN
45 CÓRDOBA	6	1.089	1.095	0	72	72	0	8	8	1.175	1.818	-35,4	CÓRDOBA
46 ALBACETE	0	116	116	0	509	509	0	41	41	666	2.897	-77,0	ALBACETE
47 HUESCA-PIRINEOS	0	4	4	0	158	158	0	0	0	162	1.187	-86,4	HUESCA-PIRINEOS
48 MADRID-CUATRO VIENTOS	0	11	11	1	18	19	0	0	0	30	50	-40,0	MADRID-CUATRO VIENTOS
TOTALES	56.334.727	1.059.935	57.394.662	90.031.678	13.710.128	103.741.806	22.616.523	2.684.685	25.301.208	186.437.676	193.177.367	-3,5	TOTALES

ENE	FEB	MAR	ABR	MAY	JUN	JUL	AGO	SEP	OCT	NOV	DIC
-----	-----	-----	-----	-----	-----	-----	-----	-----	-----	-----	-----

4.1 MOVIMIENTO DE PASAJEROS

Evolución acumulada del movimiento de pasajeros por mercados

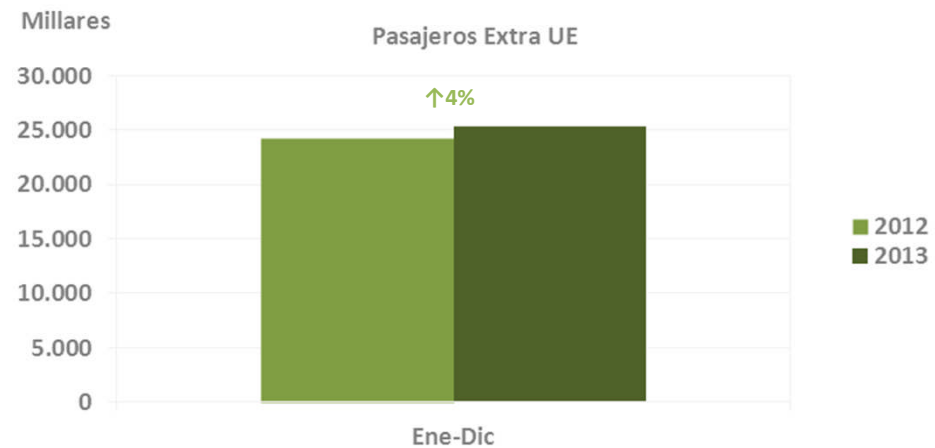
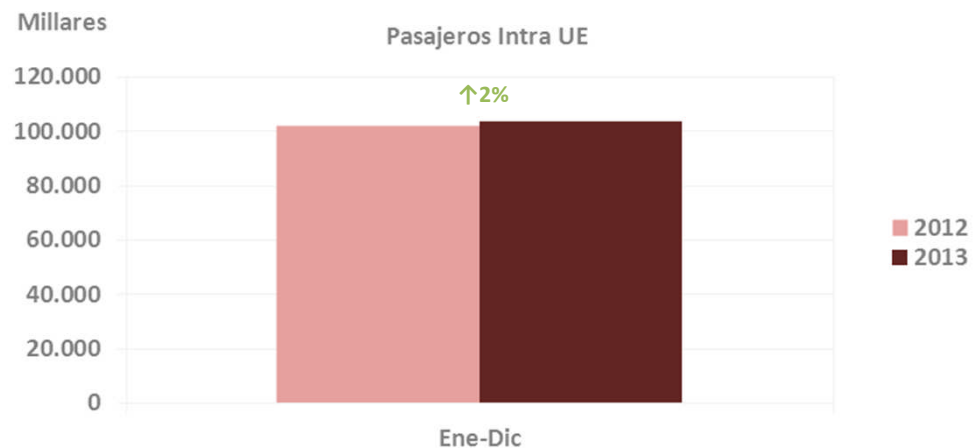
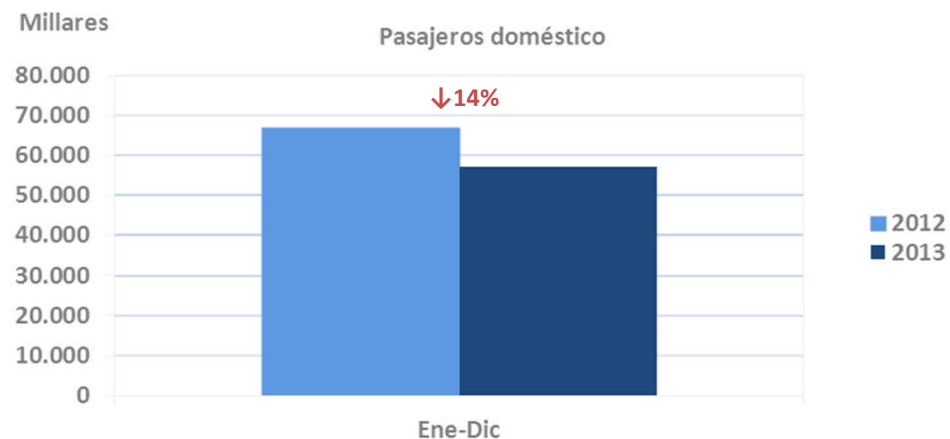
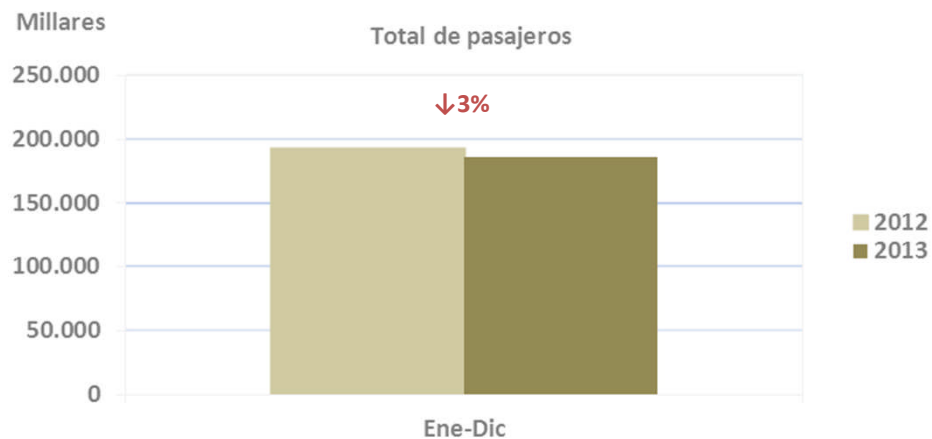

4.2 MOVIMIENTO DE AERONAVES

Desglose por aeropuertos

AEROPUERTOS	DOMÉSTICO			INTRA UE			EXTRA UE			TOTAL		Var % 13/12	AEROPUERTOS
	REGULAR	NO REGULAR	TOTAL	REGULAR	NO REGULAR	TOTAL	REGULAR	NO REGULAR	TOTAL	2013	2012		
1 MADRID-BARAJAS	114.625	3.803	118.428	130.443	6.818	137.261	67.253	3.582	70.835	326.524	368.205	-11,3	MADRID-BARAJAS
2 BARCELONA-EL PRAT	77.754	3.608	81.362	138.646	5.653	144.299	39.406	5.920	45.326	270.987	284.656	-4,8	BARCELONA-EL PRAT
3 PALMA DE MALLORCA	45.685	3.412	49.097	85.052	21.054	106.106	7.374	4.073	11.447	166.650	170.680	-2,4	PALMA DE MALLORCA
4 MÁLAGA-COSTA DEL SOL	17.304	2.170	19.474	62.163	5.892	68.055	8.062	1.585	9.647	97.176	97.196	0,0	MÁLAGA-COSTA DEL SOL
5 GRAN CANARIA	47.377	831	48.208	16.516	13.043	29.559	6.981	3.852	10.833	88.600	93.456	-5,2	GRAN CANARIA
6 ALICANTE-ELCHE	9.014	1.379	10.393	45.165	3.107	48.272	7.993	544	8.537	67.202	61.499	9,3	ALICANTE-ELCHE
7 TENERIFE SUR	5.644	566	6.210	26.786	14.696	41.482	1.925	2.179	4.104	51.796	51.616	0,3	TENERIFE SUR
8 IBIZA	19.992	2.826	22.818	18.418	8.024	26.442	913	971	1.884	51.144	53.068	-3,6	IBIZA
9 VALENCIA	18.238	1.736	19.974	20.358	1.576	21.934	3.543	349	3.892	45.800	49.177	-6,9	VALENCIA
10 TENERIFE NORTE	43.674	479	44.153	114	311	425	225	48	273	44.851	50.657	-11,5	TENERIFE NORTE
11 LANZAROTE	19.205	264	19.469	13.601	7.731	21.332	378	451	829	41.630	42.399	-1,8	LANZAROTE
12 BILBAO	21.015	1.521	22.536	14.522	459	14.981	968	108	1.076	38.593	44.448	-13,2	BILBAO
13 FUERTEVENTURA	13.914	538	14.452	11.502	7.292	18.794	578	188	766	34.012	36.416	-6,6	FUERTEVENTURA
14 SEVILLA	18.194	1.410	19.604	10.747	748	11.495	492	172	664	31.763	38.254	-17,0	SEVILLA
15 MENORCA	13.355	1.418	14.773	4.151	4.198	8.349	158	188	346	23.468	24.467	-4,1	MENORCA
16 GIRONA	576	139	715	17.835	1.105	18.940	961	284	1.245	20.900	20.986	-0,4	GIRONA
17 SANTIAGO	12.682	1.377	14.059	1.472	292	1.764	1.095	83	1.178	17.001	18.187	-6,5	SANTIAGO
18 PALMA (LA)	10.624	221	10.845	846	652	1.498	0	0	0	12.343	15.939	-22,6	PALMA (LA)
19 SANTANDER	6.928	384	7.312	2.432	179	2.611	0	27	27	9.950	12.196	-18,4	SANTANDER
20 ASTURIAS	7.548	561	8.109	1.105	204	1.309	38	29	67	9.485	12.123	-21,8	ASTURIAS
21 MURCIA-SAN JAVIER	1.019	152	1.171	7.077	212	7.289	154	62	216	8.676	9.730	-10,8	MURCIA-SAN JAVIER
22 CORUÑA (A)	6.562	415	6.977	1.527	93	1.620	0	32	32	8.629	7.987	8,0	CORUÑA (A)
23 VIGO	6.584	176	6.760	1.266	294	1.560	0	55	55	8.375	9.858	-15,0	VIGO
24 ALMERÍA	4.812	329	5.141	1.756	985	2.741	0	111	111	7.993	9.244	-13,5	ALMERÍA
25 MELILLA	6.884	585	7.469	0	10	10	0	7	7	7.486	9.433	-20,6	MELILLA
26 FGL GRANADA-JAÉN	6.448	365	6.813	188	160	348	0	40	40	7.201	7.615	-5,4	FGL GRANADA-JAÉN
27 REUS	336	47	383	4.477	1.766	6.243	133	66	199	6.825	6.207	10,0	REUS
28 JEREZ	3.331	252	3.583	2.497	370	2.867	46	69	115	6.565	7.389	-11,2	JEREZ
29 ZARAGOZA	905	296	1.201	2.853	204	3.057	1.024	97	1.121	5.379	6.507	-17,3	ZARAGOZA
30 VITORIA	104	1.970	2.074	382	2.601	2.983	1	28	29	5.086	5.486	-7,3	VITORIA
31 SAN SEBASTIÁN	3.995	138	4.133	3	116	119	0	19	19	4.271	6.123	-30,2	SAN SEBASTIÁN
32 HIERRO (EL)	3.433	2	3.435	0	0	0	0	0	0	3.435	3.641	-5,7	HIERRO (EL)
33 PAMPLONA	2.883	302	3.185	0	189	189	0	27	27	3.401	4.868	-30,1	PAMPLONA
34 VALLADOLID	1.804	291	2.095	117	376	493	0	66	66	2.654	4.318	-38,5	VALLADOLID
35 GOMERA (LA)	1.366	3	1.369	0	0	0	0	0	0	1.369	1.283	6,7	GOMERA (LA)
36 CEUTA	961	12	1.073	0	0	0	0	0	0	1.073	2.308	-53,5	CEUTA
37 BURGOS	423	542	965	0	23	23	0	0	0	988	950	4,0	BURGOS
38 BADAJOZ	798	79	877	0	20	20	0	6	6	903	1.673	-46,0	BADAJOZ
39 LEÓN	697	88	785	0	27	27	0	8	8	820	1.528	-46,3	LEÓN
40 ALGECIRAS	651	0	651	0	0	0	0	0	0	651	1.076	-39,5	ALGECIRAS
41 LOGROÑO-AGONCILLO	472	28	500	0	28	28	0	3	3	531	784	-32,3	LOGROÑO-AGONCILLO
42 MADRID-TORREJÓN	0	154	154	0	223	223	0	151	151	528	8.176	-93,5	MADRID-TORREJÓN
43 SALAMANCA	393	37	430	0	54	54	0	15	15	499	790	-36,8	SALAMANCA
44 CÓRDOBA	1	408	409	0	17	17	0	0	0	426	566	-24,7	CÓRDOBA
45 LLEIDA-ALGUAIRE	264	0	264	140	0	140	0	0	0	404	467	-13,5	LLEIDA-ALGUAIRE
46 ALBACETE	0	30	30	0	117	117	0	18	18	165	297	-44,4	ALBACETE
47 MADRID-CUATRO VIENTOS	4	49	53	2	12	14	1	6	7	74	177	-58,2	MADRID-CUATRO VIENTOS
48 HUESCA-PIRINEOS	0	3	3	0	9	9	0	0	0	12	43	-72,1	HUESCA-PIRINEOS
TOTALES	578.478	35.496	613.974	644.159	110.940	755.099	149.702	25.519	175.221	1.544.294	1.664.149	-7,2	TOTALES

4.2 MOVIMIENTO DE AERONAVES

Evolución acumulada del movimiento de aeronaves por mercados

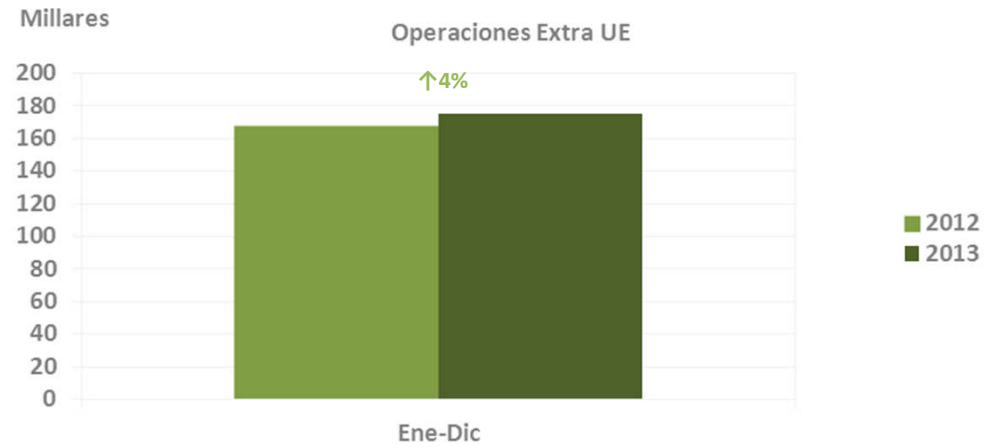
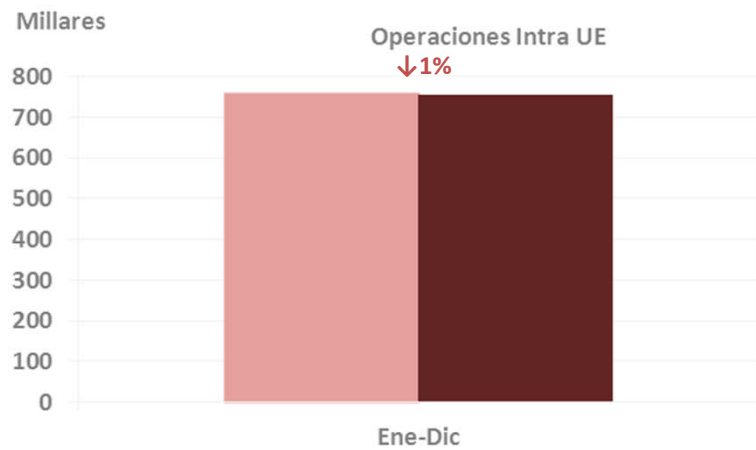
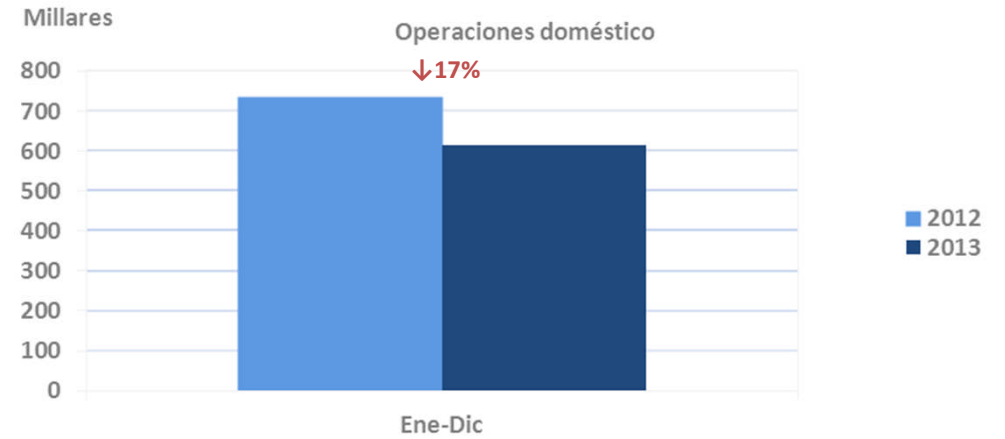
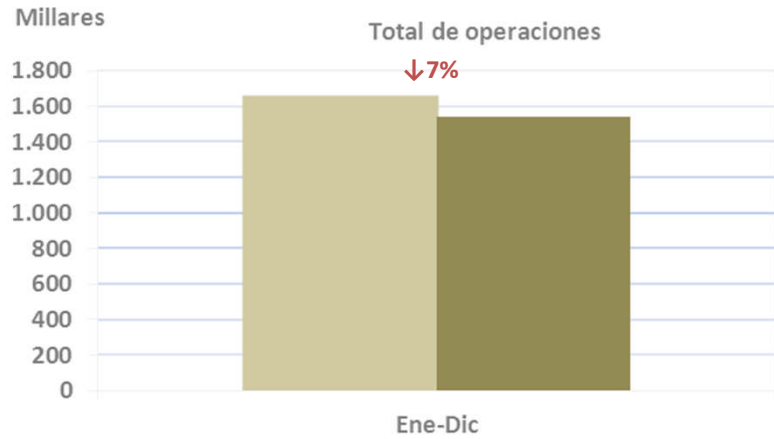

4.3 TRÁFICO DE MERCANCÍAS (Kg)

Desglose por aeropuertos

AEROPUERTOS	DOMÉSTICO			INTRA UE			EXTRA UE			TOTAL		Var % 13/12	AEROPUERTOS
	REGULAR	NO REGULAR	TOTAL	REGULAR	NO REGULAR	TOTAL	REGULAR	NO REGULAR	TOTAL	2013	2012		
1 MADRID-BARAJAS	30.001.828	8.259.484	38.261.312	53.833.559	28.804.407	82.637.966	221.143.667	1574.489	222.718.156	343.617.434	359.126.534	-4,3	MADRID-BARAJAS
2 BARCELONA-EL PRAT	4.445.100	1.288.138	5.733.238	32.101.696	10.562.202	42.663.898	48.881.201	350.278	49.231.479	97.628.615	94.456.055	3,4	BARCELONA-EL PRAT
3 ZARAGOZA	90.451	2.056	92.507	4.131.782	27.764	4.159.546	65.546.941	1.795.211	67.342.152	71.594.205	71.091.693	0,7	ZARAGOZA
4 GRAN CANARIA	12.047.249	1576.966	13.624.215	1.141.061	1.066.238	2.207.299	1823.165	1.004.586	2.827.751	18.659.265	20.505.676	-9,0	GRAN CANARIA
5 VITORIA	750.000	2.581.988	3.331.988	216.550	10.025.523	10.242.073	101.000	548.269	649.269	14.223.330	13.200.996	7,7	VITORIA
6 TENERIFE NORTE	11.642.303	1.301.580	12.943.883	3.876	0	3.876	146.503	173.391	319.894	13.267.653	14.415.835	-8,0	TENERIFE NORTE
7 PALMA DE MALLORCA	6.996.846	3.751.069	10.747.915	1.103.621	97.891	1.201.512	270.992	4.506	275.498	12.224.925	13.691.881	-10,7	PALMA DE MALLORCA
8 VALENCIA	1.281.185	2.477.250	3.758.435	6.015.763	638.254	6.654.017	530.206	686.595	1.216.801	11.629.253	11.068.166	5,1	VALENCIA
9 SEVILLA	660.125	3.426.963	4.087.088	623.170	40.225	663.395	204.915	115.210	320.125	5.070.608	4.773.533	6,2	SEVILLA
10 TENERIFE SUR	1475.261	9.161	1484.422	1.143.705	631.068	1.774.773	106.231	29.863	136.094	3.395.289	3.904.960	-13,1	TENERIFE SUR
11 MÁLAGA-COSTA DEL SOL	601.065	8.007	609.072	945.323	40.479	985.802	984.686	79.072	1.063.758	2.658.632	2.711.010	-1,9	MÁLAGA-COSTA DEL SOL
12 ALICANTE-ELCHE	3114,3	1.707.791	2.019.204	4518,3	40.693	492.506	65.817	7.469	73.286	2.584.996	2.525.608	2,4	ALICANTE-ELCHE
13 BILBAO	1.190.239	582.013	1.772.252	548.590	95.654	644.244	119.722	0	119.722	2.536.218	2.262.322	12,1	BILBAO
14 IBIZA	1313.023	803.098	2.116.121	44.547	29.507	74.054	5	0	5	2.190.180	2.616.048	-16,3	IBIZA
15 LANZAROTE	1862.924	3.716	1866.640	114.344	82.874	197.218	105	5	110	2.063.968	2.108.289	-2,1	LANZAROTE
16 SANTIAGO	307.774	1615.586	1923.360	20	1628	1648	2.899	0	2.899	1.927.907	1.815.840	6,2	SANTIAGO
17 MENORCA	942.195	683.759	1.625.954	4.646	2.123	6.769	32	50	82	1.632.805	1.789.054	-8,7	MENORCA
18 FUERTEVENTURA	825.724	694	826.418	156.327	37.910	194.237	939	40	979	1.021.634	1.212.598	-15,7	FUERTEVENTURA
19 PALMA (LA)	518.754	0	518.754	58.121	630	58.751	0	0	0	577.505	686.388	-15,9	PALMA (LA)
20 VIGO	419.770	3.741	423.511	0	24.293	24.293	0	0	0	447.804	570.895	-21,6	VIGO
21 MELILLA	164.410	0	164.410	0	0	0	0	0	0	164.410	235.770	-30,3	MELILLA
22 HIERRO (EL)	104.285	0	104.285	0	0	0	0	0	0	104.285	112.588	-7,4	HIERRO (EL)
23 ASTURIAS	94.136	225	94.361	0	0	0	0	0	0	94.361	101.782	-7,3	ASTURIAS
24 CORUÑA (A)	65.021	50	65.071	1.745	0	1.745	0	0	0	66.816	195.614	-65,8	CORUÑA (A)
25 GIRONA	0	0	0	0	45.809	45.809	0	0	0	45.809	133.910	-65,8	GIRONA
26 SAN SEBASTIÁN	6.528	13.888	20.416	0	0	0	0	0	0	20.416	35.545	-42,6	SAN SEBASTIÁN
27 VALLADOLID	3.558	0	3.558	0	14.256	14.256	0	0	0	17.814	18.756	-5,0	VALLADOLID
28 FGL GRANADA-JAÉN	12.635	1	12.636	0	0	0	0	0	0	12.636	27.933	-54,8	FGL GRANADA-JAÉN
29 ALMERÍA	7.274	0	7.274	627	390	1017	0	3.913	3.913	12.204	8.632	41,4	ALMERÍA
30 JEREZ	488	0	488	115	3.775	3.890	0	0	0	4.378	32.891	-86,7	JEREZ
31 PAMPLONA	942	0	942	0	1.880	1.880	0	0	0	2.822	12.061	-76,6	PAMPLONA
32 SANTANDER	309	0	309	0	1.519	1.519	0	0	0	1.828	1.076	69,9	SANTANDER
33 LEÓN	462	0	462	0	0	0	0	0	0	462	814	-43,2	LEÓN
34 GOMERA (LA)	458	0	458	0	0	0	0	0	0	458	1.712	-73,2	GOMERA (LA)
35 MURCIA-SAN JAVIER	19	0	19	41	0	41	30	0	30	90	167	-46,1	MURCIA-SAN JAVIER
36 REUS	0	0	0	0	60	60	0	0	0	60	14.104	-99,6	REUS
37 ALBACETE	0	0	0	0	0	0	0	0	0	0	0	0,0	ALBACETE
38 ALGECIRAS	0	0	0	0	0	0	0	0	0	0	0	0,0	ALGECIRAS
39 BADAJOZ	0	0	0	0	0	0	0	0	0	0	0	0,0	BADAJOZ
40 BURGOS	0	0	0	0	0	0	0	0	0	0	0	0,0	BURGOS
41 CEUTA	0	0	0	0	0	0	0	0	0	0	162	-100,0	CEUTA
42 CÓRDOBA	0	0	0	0	0	0	0	0	0	0	0	0,0	CÓRDOBA
43 HUESCA-PIRINEOS	0	0	0	0	0	0	0	0	0	0	0	0,0	HUESCA-PIRINEOS
44 LLEIDA-ALGUAIRE	0	0	0	0	0	0	0	0	0	0	0	0,0	LLEIDA-ALGUAIRE
45 LOGROÑO-AGONCILLO	0	0	0	0	0	0	0	0	0	0	0	0,0	LOGROÑO-AGONCILLO
46 MADRID-CUATRO VIENTOS	0	0	0	0	0	0	0	0	0	0	0	0,0	MADRID-CUATRO VIENTOS
47 MADRID-TORREJÓN	0	0	0	0	0	0	0	0	0	0	125	-100,0	MADRID-TORREJÓN
48 SALAMANCA	0	0	0	0	0	0	0	0	0	0	0	0,0	SALAMANCA
TOTALES	78.143.754	30.097.224	108.240.978	102.641.042	52.317.052	154.958.094	339.929.056	6.372.947	346.302.003	609.501.075	625.467.023	-2,6	TOTALES

ENE	FEB	MAR	ABR	MAY	JUN	JUL	AGO	SEP	OCT	NOV	DIC
-----	-----	-----	-----	-----	-----	-----	-----	-----	-----	-----	-----

4.3 TRÁFICO DE MERCANCÍAS (Kg)

Evolución acumulada del tráfico de mercancías por mercados

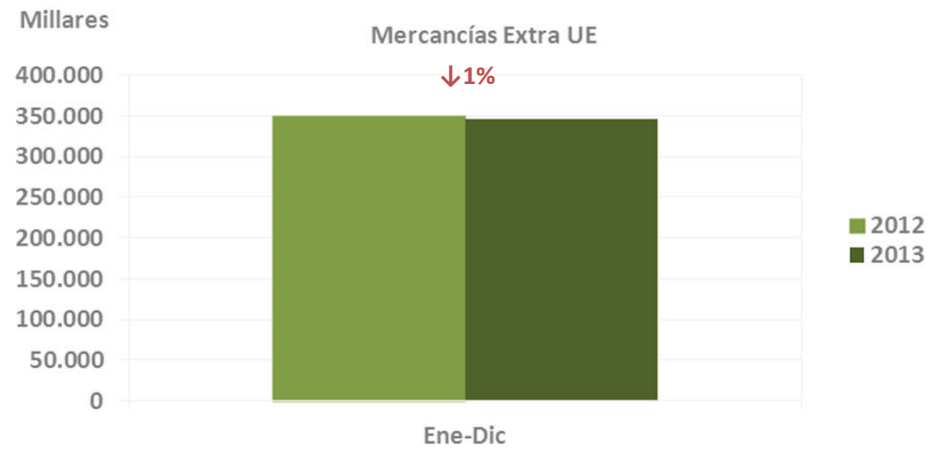
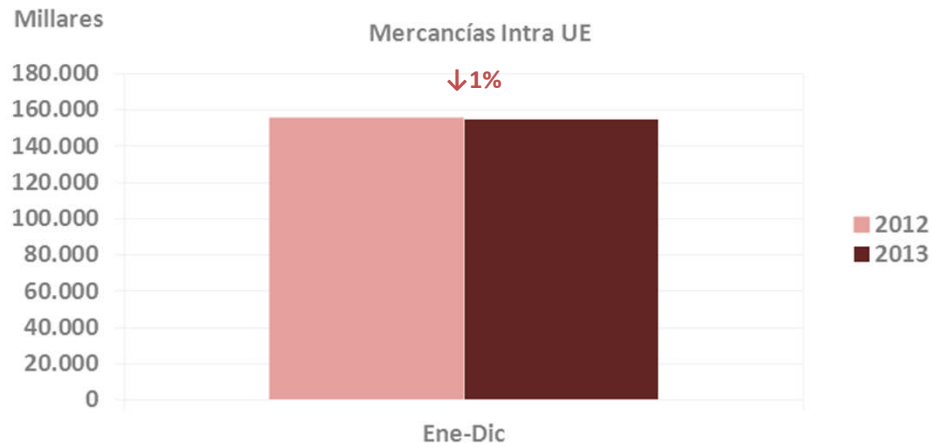
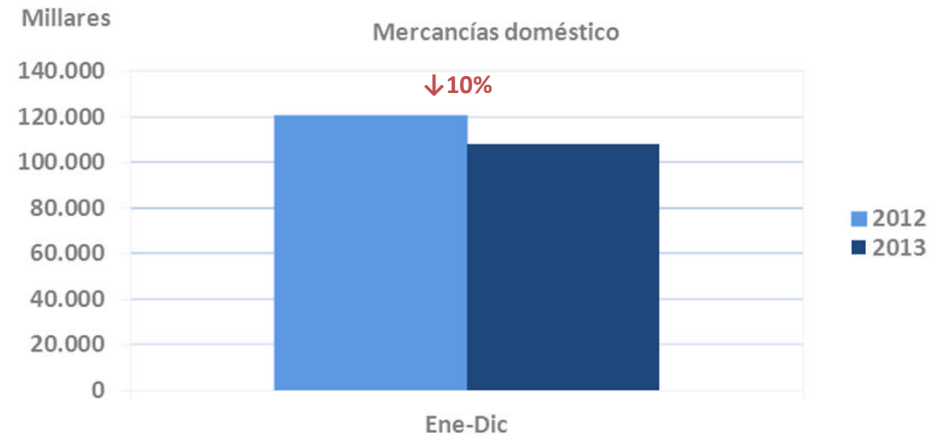
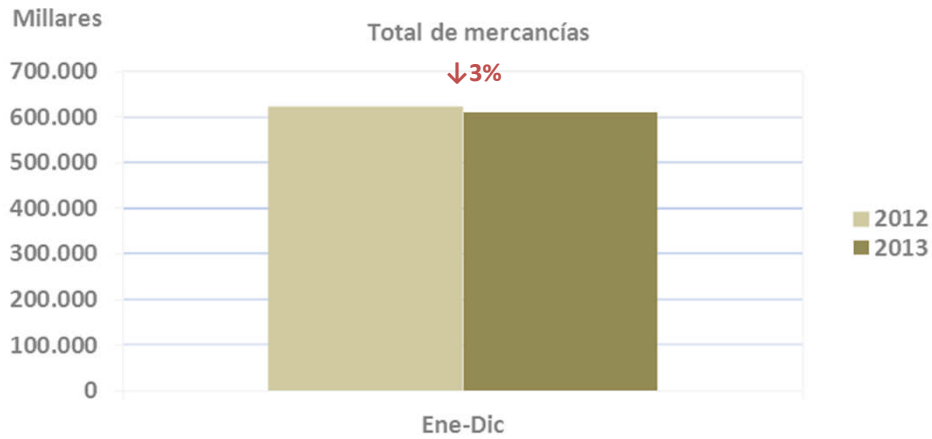

5. ANEXO

Definiciones

Pasajero

Toda persona por cuyo transporte la compañía aérea percibe remuneración comercial.

Movimiento de pasajeros

Las llegadas y salidas en los aeropuertos se contarán separadamente, es decir, una llegada y una salida se contarán como dos movimientos de un pasajero.

Movimiento de aeronaves

Las llegadas y salidas en los aeropuertos se contarán separadamente, es decir, una llegada y una salida se contarán como dos movimientos de una aeronave.

Mercancía

Suma de carga y correo en Kg.

Tráfico de mercancía

Volumen de mercancías (Kg.) transportada en los aeropuertos españoles, contabilizando tanto las llegadas como las salidas de las aeronaves en cada aeropuerto.

Tráfico doméstico

Operación de una aeronave con origen y destino en aeropuertos nacionales (sin contemplar las escalas intermedias).

Tráfico Intra UE

Operación de una aeronave con origen y destino un aeropuerto nacional y otro situado en la Unión Europea (UE28) (sin contemplar las escalas intermedias).

Tráfico Extra UE

Operación de una aeronave con origen y destino un aeropuerto nacional y otro situado fuera de la Unión Europea (UE28) (sin contemplar las escalas intermedias).

Tráfico Regular

Operación efectuada de conformidad con un horario publicado, o de un modo tan regular o frecuente como para constituir una serie sistemática identificable, que el público pueda reservar en forma directa.

Tráfico No Regular o Chárter

Operación que no se ha notificado en la compañía aérea correspondiente como servicio regular, y que se ha efectuado por remuneración y de un modo no regular, incluyendo los vuelos con aviones vacíos relacionados con los mismos, y los vuelos regulares convertidos en chárter.

5. ANEXO

Relación con otras estadísticas (Aena)

La DGAC contabiliza el movimiento de aeronaves, el número de pasajeros y el volumen de mercancía, se proporciona los movimientos comerciales regulares y no regulares.

Aena proporciona los movimientos comerciales y los totales. En los movimientos totales incluye Otras Clases de Tráfico (OCT) en los que contabiliza los vuelos de Aviación General y Trabajos Aéreos, al igual que en los pasajeros totales contabiliza los tránsitos en llegadas.