

# Transporte aéreo

13.1. ACTIVIDAD DE LOS PRINCIPALES AEROPUERTOS. AERONAVES. 2014 (p)

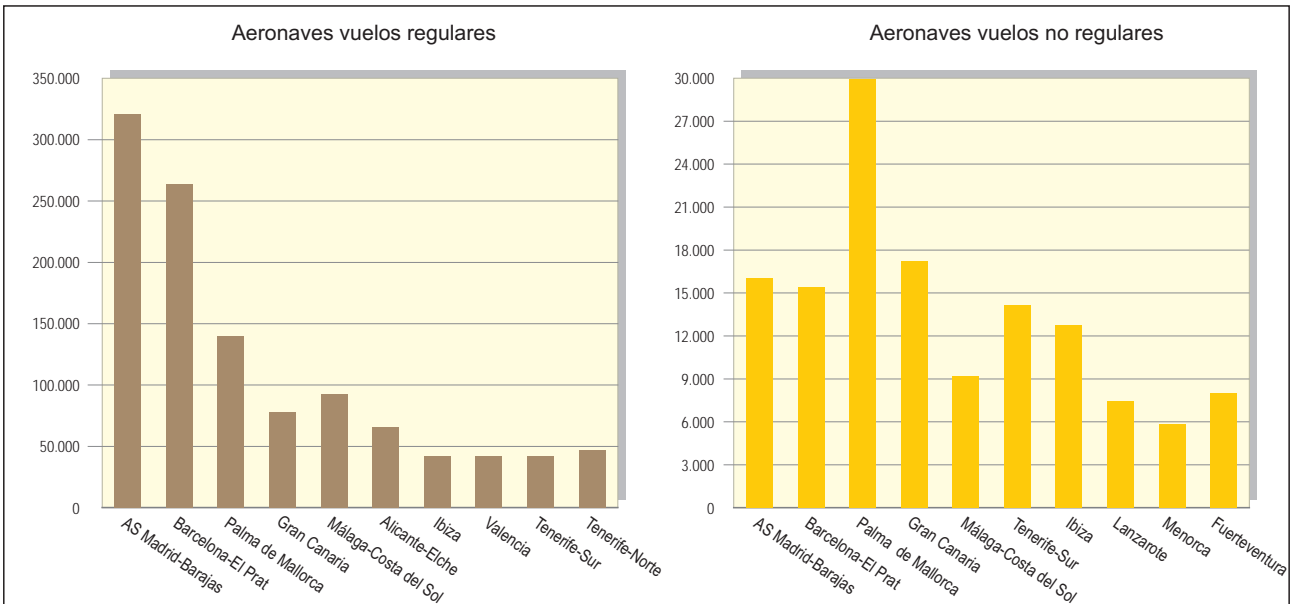

13.2. ACTIVIDAD DE LOS PRINCIPALES AEROPUERTOS. PASAJEROS. 2014 (p)

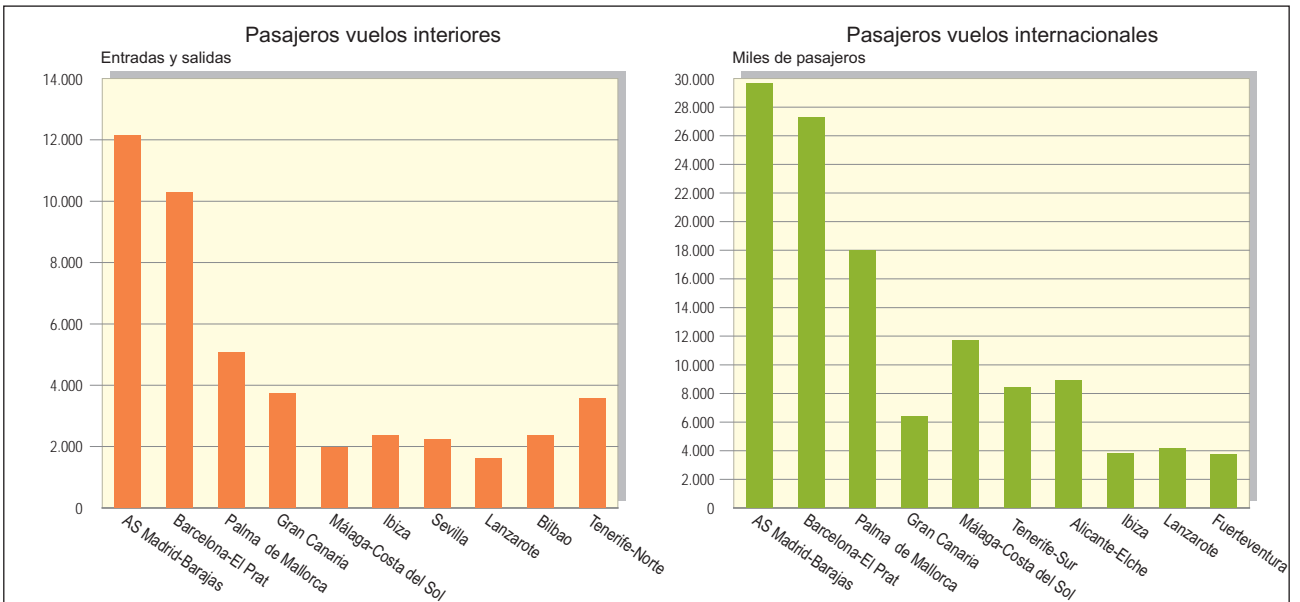

13.3. PASAJEROS POR COMUNIDADES AUTÓNOMAS SEGÚN ORIGEN/DESTINO. 2014 (p)

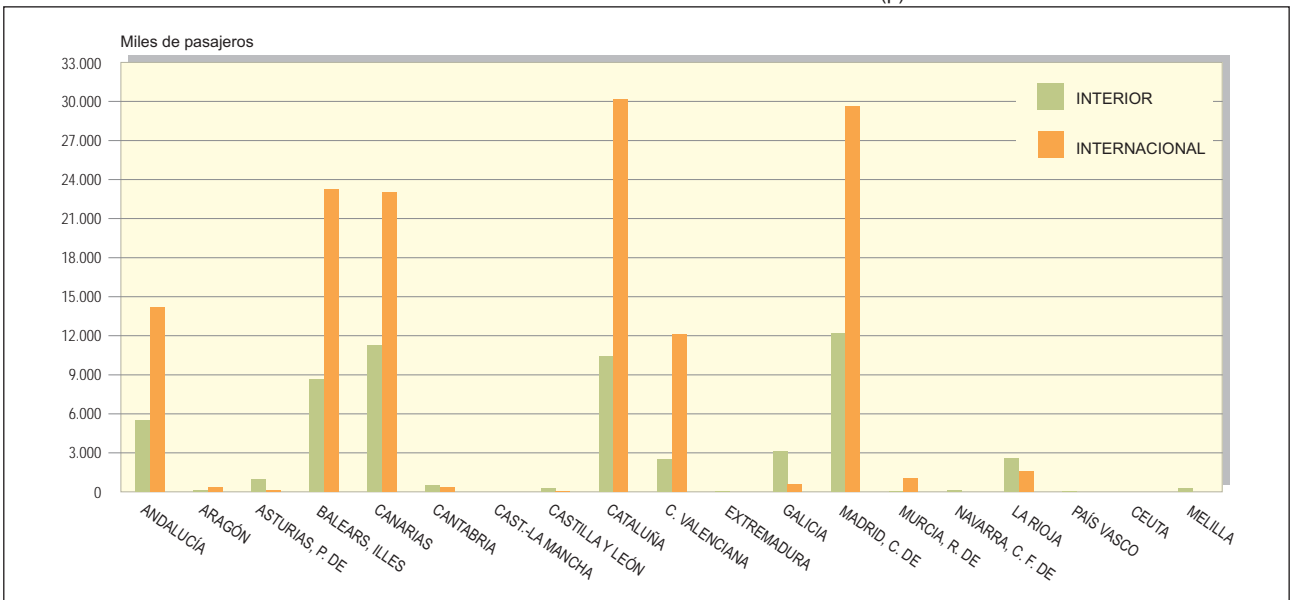

13.4. TRÁFICO DE PASAJEROS EN LOS AEROPUERTOS COMERCIALES. 2014 (p)

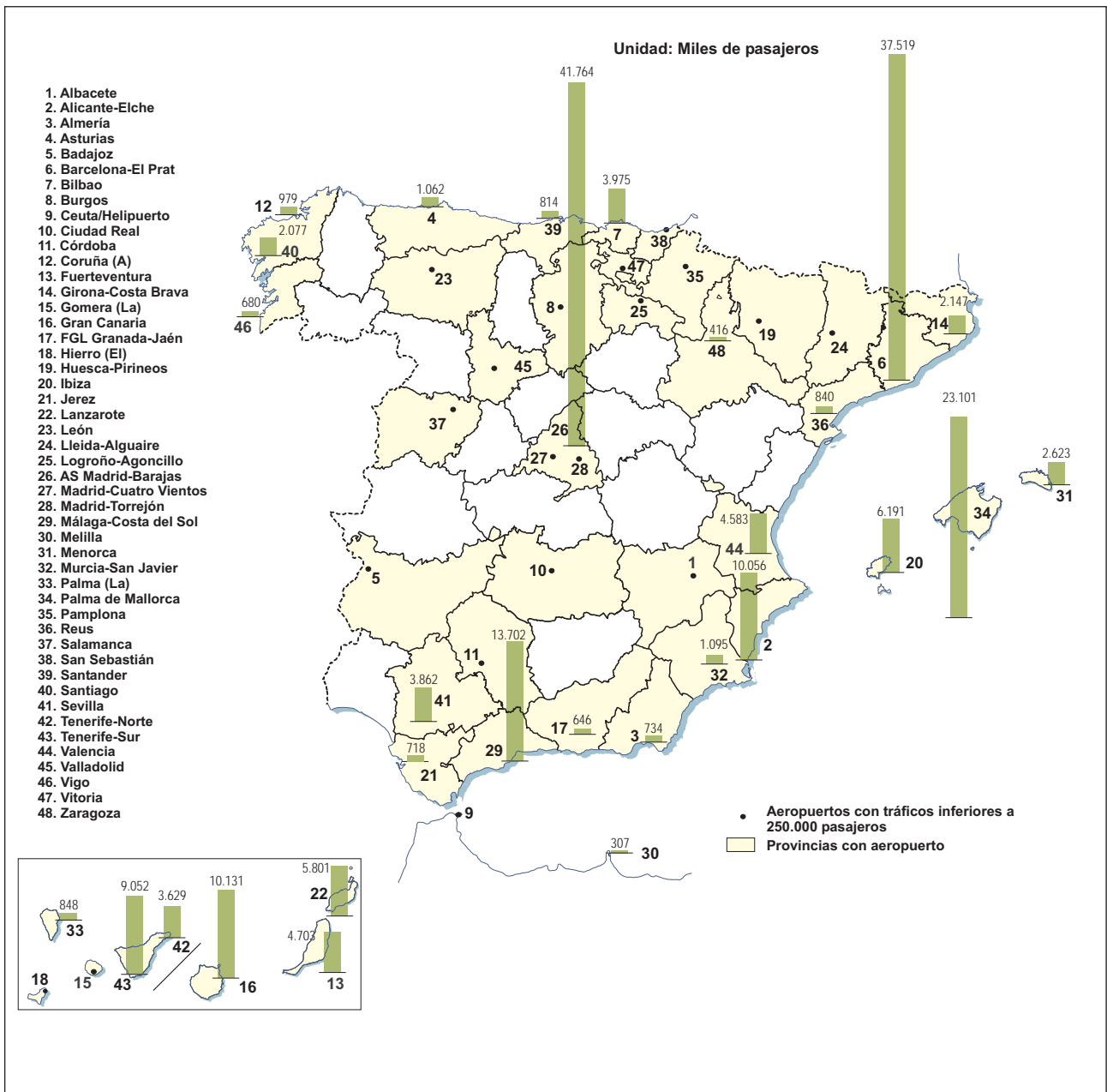

13.5. TRÁFICO AÉREO. PASAJEROS. 2005-2014 (p)

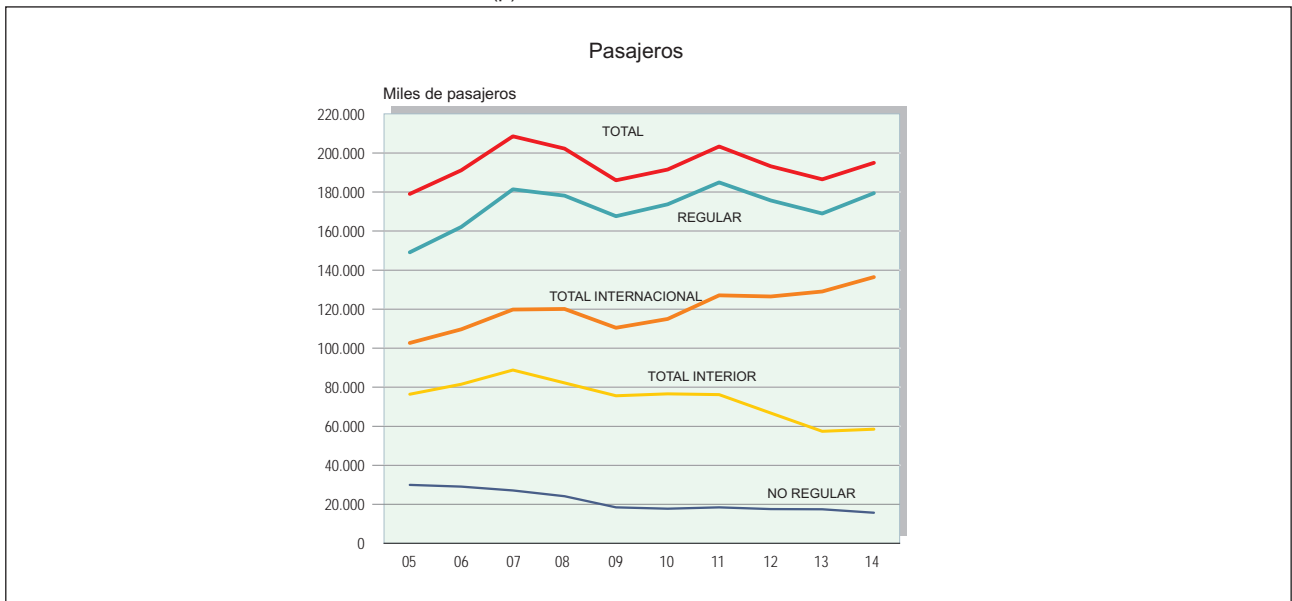

13.6. TRÁFICO DE MERCANCÍAS EN LOS AEROPUERTOS COMERCIALES. 2014 (p)

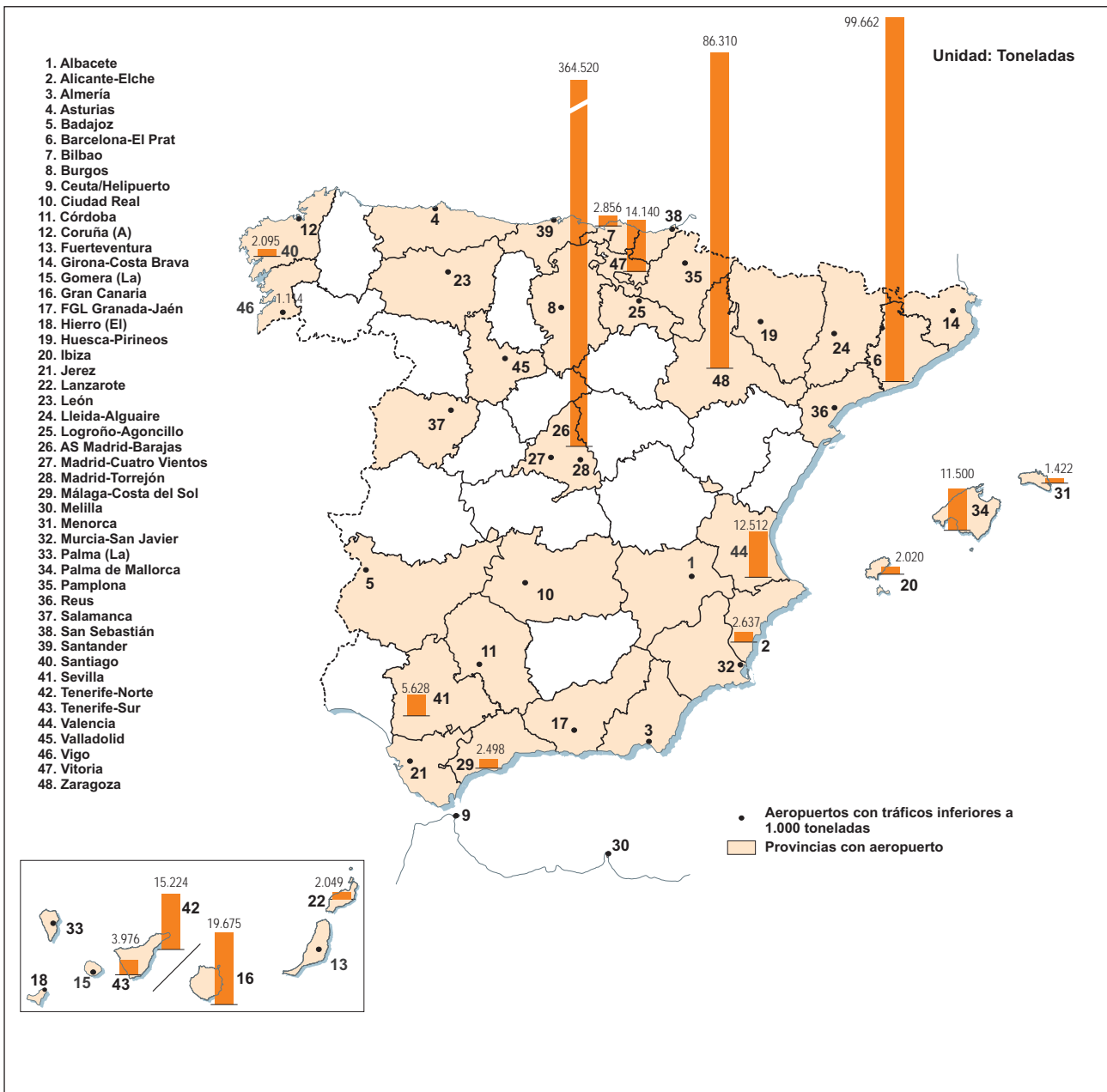

13.7. TRÁFICO AÉREO. MERCANCÍAS. 2005-2014 (p)

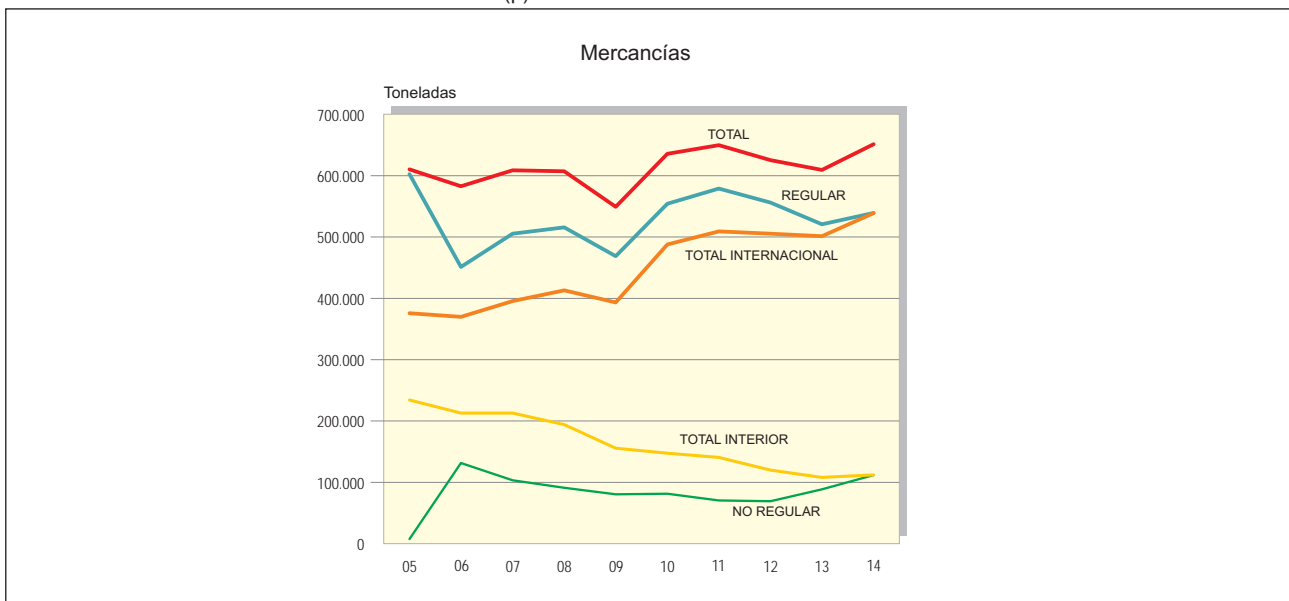

13.8. TRÁFICO AÉREO DE PASAJEROS EN LAS COMPAÑÍAS NACIONALES. 2005-2014

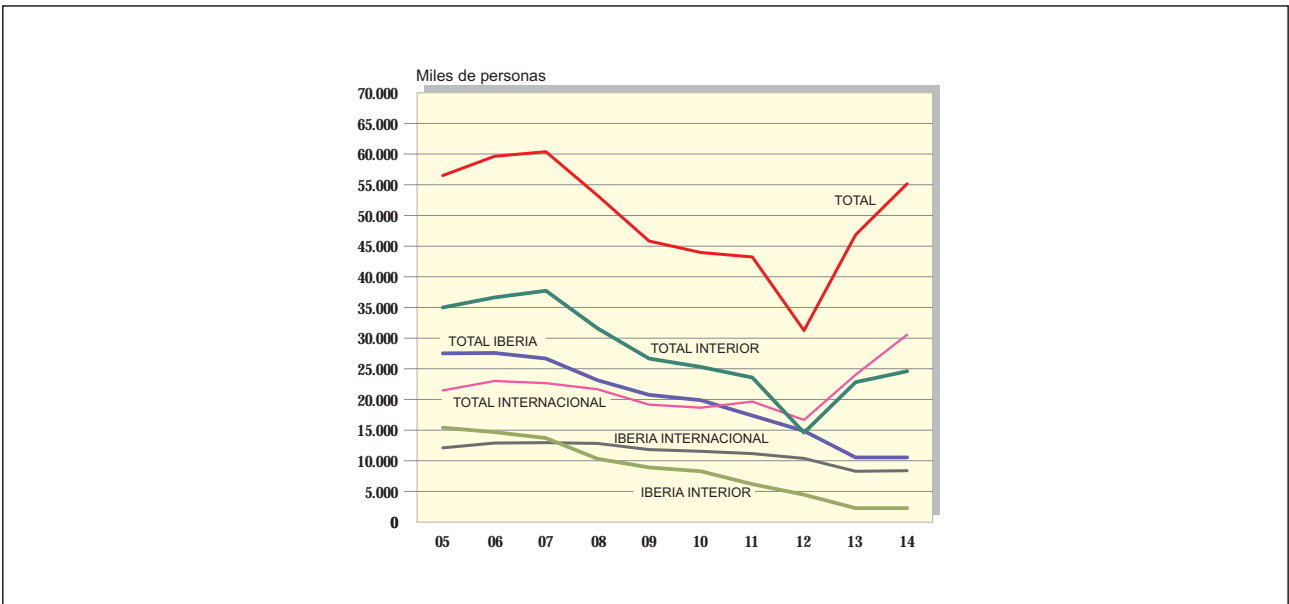

13.9. TRÁFICO AÉREO DE PASAJEROS DE LAS COMPAÑÍAS NACIONALES SEGÚN DESTINO. AÑO 2014

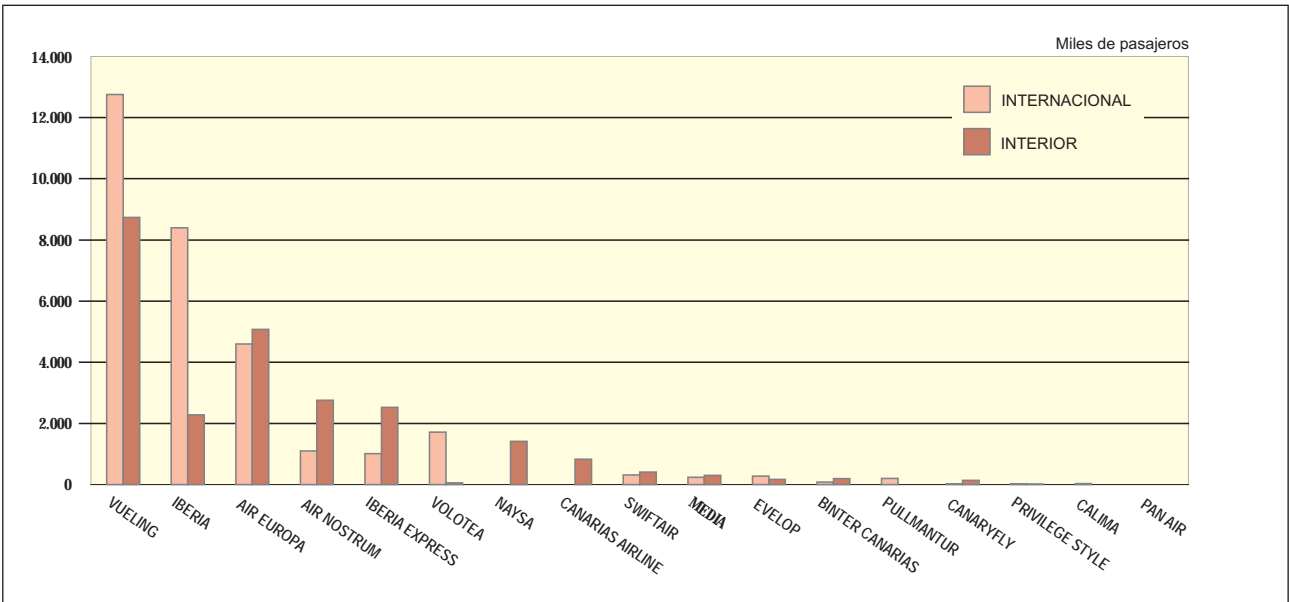

### 13. Transporte aéreo

#### 1. Aeronaves civiles por entidad explotadora del transporte. Parque matriculado a 31-12-2014

CATEGORÍA DE AERONAVE	Número de aeronaves		
	Total	Explotadores de transporte aéreo comercial	Otros explotadores
AERONAVES DE ALA FIJA (TURBORREACTORES)	316	266	50
PROPULSADAS POR HÉLICE (TURBINAS)	190	70	120
PROPULSADAS POR HÉLICE (ÉMBOLO)	1.884	29	1.855
AERONAVES DE ALAS GIRATORIAS MOTORES DE TURBINA	237	14	223
MOTORES DE ÉMBOLO	150	--	150
OTRAS AERONAVES	--	--	--
<b>TOTAL</b>	<b>2.777</b>	<b>379</b>	<b>2.398</b>

Fuente: D. G. Aviación Civil. M.º de Fomento.

### 13. Transporte aéreo

#### 2. Aeronaves civiles. Tráfico interior e internacional por clase de vuelo (entradas y salidas) (\*)

AÑOS	Tráfico total			Interior			Internacional		
	Total	Regular	No regular	Total	Regular	No regular	Total	Regular	No regular
2000	<b>1.531.609</b>	1.267.297	264.312	824.679	790.050	34.629	706.930	477.247	229.683
2001	<b>1.547.983</b>	1.302.484	245.499	848.405	812.424	35.981	699.578	490.060	209.518
2002	<b>1.497.409</b>	1.235.073	262.336	796.152	739.528	56.624	701.257	495.545	205.712
2003	<b>1.594.944</b>	1.330.954	263.990	842.175	779.424	62.751	752.769	551.530	201.239
2004	<b>1.709.501</b>	1.460.960	248.541	903.694	847.116	56.578	805.807	613.844	191.963
2005	<b>1.786.330</b>	1.585.225	201.105	951.140	917.450	33.690	835.190	667.775	167.415
2006	<b>1.915.774</b>	1.661.479	254.295	1.025.412	963.503	61.909	890.362	697.976	192.386
2007	<b>2.097.429</b>	1.834.479	262.950	1.111.513	1.042.484	69.029	985.916	791.995	193.921
2008	<b>2.020.151</b>	1.784.959	235.192	1.051.917	994.158	57.759	968.234	790.801	177.433
2009	<b>1.801.666</b>	1.617.873	183.793	932.461	885.994	46.467	869.205	731.879	137.326
2010	<b>1.796.330</b>	1.616.220	180.110	906.064	861.118	44.946	890.266	755.102	135.164
2011 (p)	<b>1.845.229</b>	1.667.005	178.224	885.855	847.326	38.529	959.374	819.679	139.695
2012 (p)	<b>1.664.306</b>	1.494.530	169.776	736.107	702.563	33.544	928.199	791.967	136.232
2013 (p)	<b>1.544.294</b>	1.372.339	171.955	613.974	578.478	35.496	930.320	793.861	136.459
2014 (p)	<b>1.594.386</b>	1.423.795	170.591	625.892	585.152	40.740	968.494	838.643	129.851

Fuente: D. G. Aviación Civil. M.º de Fomento.

(\*) Compañías nacionales y extranjeras. No se incluye "Otros Servicios".

(p) Provisional.

### 13. Transporte aéreo

#### 2.1. Aeronaves civiles. Tráfico por aeropuertos según clase de vuelo (entradas y salidas) (\*)

AEROPUERTOS	2012 (p)			2013 (p)			2014 (p)		
	Total	Regular	No regular	Total	Regular	No regular	Total	Regular	No regular
AS Madrid-Barajas	368.205	361.658	6.547	326.524	312.321	14.203	336.441	320.402	16.039
Barcelona-El Prat	284.656	270.515	14.141	270.987	255.806	15.181	278.942	263.502	15.440
Palma de Mallorca	170.680	142.711	27.969	166.650	138.111	28.539	169.486	139.490	29.996
Gran Canaria	93.456	76.655	16.801	88.600	70.874	17.726	94.724	77.533	17.191
Málaga-Costa del Sol	97.196	86.994	10.202	97.176	87.529	9.647	101.894	92.692	9.202
Tenerife-Sur	51.616	34.603	17.013	51.796	34.355	17.441	55.968	41.798	14.170
Alicante-Elche	61.499	56.166	5.333	67.202	62.172	5.030	70.459	65.649	4.810
Ibiza	53.068	40.798	12.270	51.144	39.323	11.821	54.787	42.014	12.773
Sevilla	38.254	35.906	2.348	31.763	29.433	2.330	31.861	29.465	2.396
Lanzarote	42.399	34.315	8.084	41.630	33.184	8.446	47.023	39.543	7.480
Valencia	49.177	45.621	3.556	45.800	42.139	3.661	44.761	41.718	3.043
Almería	9.244	7.954	1.290	7.993	6.568	1.425	8.269	6.901	1.368
Menorca	24.467	19.015	5.452	23.468	17.664	5.804	23.748	17.910	5.838
Bilbao	44.448	42.696	1.752	38.593	36.505	2.088	39.239	36.551	2.688
FGL Granada-Jaén	7.615	7.064	551	7.201	6.636	565	7.097	6.642	455
Tenerife-Norte	50.657	50.207	450	44.851	44.013	838	48.170	46.911	1.259
Fuerteventura	36.416	28.801	7.615	34.012	25.994	8.018	38.571	30.552	8.019
Santiago	18.187	16.615	1.572	17.001	15.249	1.752	17.353	15.732	1.621
Palma (La)	15.939	14.921	1.018	12.343	11.470	873	14.317	13.428	889
Girona-Costa Brava	20.986	19.422	1.564	20.900	19.372	1.528	15.480	14.025	1.455
Melilla	9.433	8.787	646	7.486	6.884	602	8.195	7.532	663
Zaragoza	6.507	5.686	821	5.379	4.782	597	5.647	4.998	649
Jerez	7.389	6.497	892	6.565	5.874	691	6.729	6.077	652
Asturias	12.123	11.439	684	9.485	8.691	794	10.707	10.010	697
Vigo	9.858	9.429	429	8.375	7.850	525	7.568	7.172	396
Reus	6.207	4.106	2.101	6.825	4.946	1.879	5.597	3.795	1.802
Santander	12.196	11.529	667	9.950	9.360	590	7.856	7.236	620
San Sebastián	6.123	5.908	215	4.271	3.998	273	4.262	3.967	295
Vitoria	5.486	649	4.837	5.086	487	4.599	5.567	530	5.037
Pamplona	4.868	4.475	393	3.401	2.883	518	3.005	2.590	415
Murcia-San Javier	9.730	9.268	462	8.676	8.250	426	7.855	7.407	448
Hierro (El)	3.641	3.640	1	3.435	3.433	2	3.243	3.193	50
Valladolid	4.318	3.333	985	2.654	1.921	733	2.354	1.614	740
Coruña (A)	7.987	7.426	561	8.629	8.089	540	10.026	9.511	515
Córdoba	566	0	566	426	1	425	19	0	19
Badajoz	1.673	1.518	155	903	798	105	1.410	1.288	122
Salamanca	790	635	155	499	393	106	519	415	104
Madrid-Cuatro Vientos	177	1	176	74	7	67	72	8	64
León	1.528	1.417	111	820	697	123	627	548	79
Gomera (La)	1.283	1.275	8	1.369	1.366	3	1.389	1.385	4
Logroño-Agoncillo	784	594	190	531	472	59	636	561	75
Madrid-Torrejón	8.176	4	8.172	528	0	528	0	0	0
Albacete	297	142	155	165	0	165	155	0	155
Ceuta/Helipuerto	2.308	2.154	154	1.073	961	112	522	389	133
Burgos	950	542	408	988	423	565	1.100	432	668
Huesca-Pirineos	43	1	42	12	0	12	0	0	0
Ciudad Real (1)	157	0	157	0	0	0	0	0	0
Algeciras/Helipuerto	1.076	1.075	1	651	651	0	256	255	1
Lleida-Alguaire (2)	467	363	104	404	404	0	480	424	56
<b>TOTAL</b>	<b>1.664.306</b>	<b>1.494.530</b>	<b>169.776</b>	<b>1.544.294</b>	<b>1.372.339</b>	<b>171.955</b>	<b>1.594.386</b>	<b>1.423.795</b>	<b>170.591</b>

Fuente: D. G. Aviación Civil. M.º de Fomento.

(\*) No se incluye "Otros servicios".

(p) Provisional.

(1) Aeropuerto privado no gestionado por Aeropuertos Españoles y Navegación Aérea (AENA).

(2) Aeropuerto público de titularidad autonómica gestionado por Aeroports Públics de Catalunya, SLU.



### 13. Transporte aéreo

#### 2.2. Aeronaves civiles. Tráfico por aeropuertos según clase de vuelo (entradas y salidas) (\*) por Comunidades Autónomas. Año 2014 (p)

COMUNIDADES AUTÓNOMAS	Total	Por clase		Por destino	
		Regular	No regular	Interior	Internacional
ANDALUCÍA	156.125	142.032	14.093	55.092	101.033
ARAGÓN	5.647	4.998	649	944	4.703
ASTURIAS, PRINCIPADO DE	10.707	10.010	697	9.357	1.350
BALEARIS, ILLES	248.021	199.414	48.607	89.492	158.529
CANARIAS	303.405	254.343	49.062	158.914	144.491
CANTABRIA	7.856	7.236	620	5.551	2.305
CASTILLA - LA MANCHA	155	0	155	38	117
CASTILLA Y LEÓN	4.600	3.009	1.591	3.998	602
CATALUÑA	300.499	281.746	18.753	81.318	219.181
COMUNIDAD VALENCIANA	115.220	107.367	7.853	31.744	83.476
EXTREMADURA	1.410	1.288	122	1.367	43
GALICIA	34.947	32.415	2.532	28.319	6.628
MADRID, COMUNIDAD DE	336.513	320.410	16.103	118.269	218.244
MURCIA, REGIÓN DE	7.855	7.407	448	745	7.110
NAVARRA, C. FORAL DE	3.005	2.590	415	2.799	206
PAÍS VASCO	49.068	41.048	8.020	28.629	20.439
RIOJA, LA	636	561	75	614	22
CEUTA, CIUDAD AUTÓNOMA	522	389	133	522	0
MELILLA, CIUDAD AUTÓNOMA	8.195	7.532	663	8.180	15
<b>TOTAL</b>	<b>1.594.386</b>	<b>1.423.795</b>	<b>170.591</b>	<b>625.892</b>	<b>968.494</b>

Fuente: D. G. Aviación Civil (M.º de Fomento) y Aeropuertos Españoles y Navegación Aérea (AENA).

(\*) No se incluye "Otros servicios".

(p) Provisional.

### 13. Transporte aéreo

#### 3. Pasajeros. Tráfico total interior e internacional por clase de vuelo (entradas y salidas)

Unidad: Miles de pasajeros

AÑOS	Total	Regular	No regular	Interior			Internacional (1)		
				Total	Regular	No regular	Total	Regular	No regular
2000	<b>138.690</b>	101.636	37.054	57.738	55.887	1.851	80.952	45.749	35.203
2001	<b>142.651</b>	106.881	35.770	59.387	57.745	1.642	83.264	49.136	34.128
2002	<b>141.251</b>	105.192	36.059	57.981	55.438	2.543	83.270	49.754	33.516
2003	<b>151.801</b>	115.450	36.351	62.752	59.262	3.490	89.049	56.188	32.861
2004	<b>163.804</b>	130.770	33.034	68.365	65.426	2.939	95.439	65.344	30.095
2005	<b>178.194</b>	148.148	30.046	75.967	73.187	2.780	102.227	74.961	27.266
2006	<b>191.222</b>	162.115	29.107	81.453	79.113	2.340	109.769	83.002	26.767
2007	<b>208.595</b>	181.424	27.171	89.051	86.638	2.413	119.544	94.786	24.757
2008	<b>202.307</b>	178.153	24.154	81.956	80.115	1.841	120.351	98.038	22.314
2009 (*)	<b>186.465</b>	168.045	18.420	75.750	74.089	1.661	110.715	93.956	16.759
2010	<b>191.552</b>	173.752	17.800	76.568	74.779	1.789	114.984	98.973	16.012
2011	<b>203.311</b>	184.910	18.401	76.231	74.956	1.276	127.080	109.954	17.126
2012 (p)	<b>193.178</b>	175.634	17.544	66.729	65.769	961	126.449	109.865	16.583
2013 (p)	<b>186.438</b>	168.983	17.455	57.395	56.335	1.060	129.043	112.648	16.395
2014 (p)	<b>194.978</b>	179.345	15.633	58.535	57.550	985	136.443	121.795	14.648

Fuente: D. G. Aviación Civil. M.º de Fomento.

(1) Compañías nacionales y extranjeras.

(\*) Incluido el tránsito del aeropuerto privado de Ciudad Real no gestionado por Aeropuertos Españoles y Navegación Aérea (AENA).

(p) Provisional.

### 13. Transporte aéreo

#### 3.1. Pasajeros. Tráfico total por aeropuertos según destino y clase de vuelo (entradas y salidas)

Unidad: Miles de pasajeros

AEROPUERTOS	2013 (p)					2014 (p)				
	Total	Por clase		Por destino		Total	Por clase		Por destino	
		Regular	No regular	Interior	Inter-nacional		Regular	No regular	Interior	Inter-nacional
AS Madrid-Barajas	39.661	39.139	522	11.952	27.709	41.764	41.329	435	12.146	29.618
Barcelona-El Prat	35.175	34.040	1.135	10.172	25.003	37.519	36.500	1.019	10.273	27.246
Palma de Mallorca	22.756	19.460	3.295	4.904	17.852	23.101	19.998	3.103	5.084	18.017
Gran Canaria	9.565	6.781	2.783	3.593	5.972	10.131	7.537	2.594	3.723	6.408
Málaga-Costa del Sol	12.876	12.243	633	1.936	10.940	13.702	13.171	531	1.973	11.729
Tenerife-Sur	8.568	5.608	2.960	687	7.881	9.052	6.722	2.330	627	8.425
Alicante-Elche	9.623	9.089	534	1.089	8.534	10.056	9.616	440	1.161	8.895
Ibiza	5.705	4.880	824	2.192	3.513	6.191	5.367	825	2.347	3.844
Sevilla	3.674	3.561	113	2.256	1.418	3.862	3.737	126	2.248	1.615
Lanzarote	5.253	3.835	1.418	1.541	3.712	5.801	4.613	1.188	1.615	4.186
Valencia	4.591	4.501	90	1.429	3.162	4.583	4.508	75	1.361	3.221
Almería	694	524	170	302	392	734	574	160	325	409
Menorca	2.554	1.784	770	1.213	1.341	2.623	1.926	697	1.257	1.366
Bilbao	3.784	3.688	96	2.301	1.483	3.975	3.853	121	2.377	1.598
FGL Granada-Jaén	636	619	16	621	14	646	635	11	618	28
Tenerife-Norte	3.511	3.469	42	3.456	56	3.629	3.603	25	3.571	58
Fuerteventura	4.199	2.919	1.279	896	3.303	4.703	3.494	1.209	949	3.754
Santiago	2.067	1.981	87	1.707	360	2.077	2.008	69	1.621	456
Palma (La)	790	705	85	578	212	848	758	90	636	212
Girona-Costa Brava	2.721	2.630	91	70	2.651	2.147	2.063	85	70	2.077
Melilla	280	278	2	280	0	307	305	2	307	0
Zaragoza	457	421	36	124	333	416	387	30	92	324
Jerez	726	705	21	319	407	718	696	22	333	385
Asturias	1.035	984	51	888	147	1.062	1.019	44	933	130
Vigo	678	672	6	604	75	680	676	4	631	49
Reus	960	673	287	39	921	840	551	289	30	810
Santander	973	961	12	609	364	814	805	9	477	337
San Sebastián	241	238	4	240	1	243	239	4	243	0
Vitoria	7	0	6	2	5	7	1	5	5	2
Pamplona	151	142	9	146	5	134	127	7	130	4
Murcia-San Javier	1.140	1.131	9	39	1.100	1.095	1.077	18	24	1.071
Hierro (EI)	138	138	0	138	0	148	148	0	148	--
Valladolid	256	207	49	214	42	219	175	44	188	31
Coruña (A)	831	824	7	721	111	979	973	7	867	113
Córdoba	1	0	1	1	0	0	0	0	0	0
Badajoz	27	27	0	27	0	38	37	1	38	0
Salamanca	15	15	0	15	0	16	16	0	16	0
Madrid-Cuatro Vientos	0	0	0	0	0	0	0	0	0	0
León	31	29	2	30	1	23	21	2	21	1
Gomera (La)	24	24	0	24	0	28	28	0	28	--
Logroño-Agoncillo	9	8	1	8	0	12	10	1	11	1
Madrid-Torrejón	2	0	2	1	1	0	0	0	--	--
Albacete	1	0	1	0	1	1	0	1	0	0
Ceuta/Helipuerto	5	4	0	5	0	3	2	1	3	--
Burgos	16	10	6	15	1	19	10	9	18	1
Huesca-Pirineos	0	0	0	0	0	0	0	0	--	--
Ciudad Real (1)	0	--	--	--	--	0	0	0	--	--
Algeciras/Helipuerto	3	3	0	3	0	1	1	0	1	--
Lleida-Alguaire (2)	29	29	0	8	21	30	29	1	10	20
<b>TOTAL</b>	<b>186.438</b>	<b>168.983</b>	<b>17.455</b>	<b>57.395</b>	<b>129.043</b>	<b>194.978</b>	<b>179.345</b>	<b>15.633</b>	<b>58.535</b>	<b>136.443</b>

Fuente: D. G. Aviación Civil. M.º de Fomento.

(p) Provisional.

"--" No existe dato.

"0" Cifra inferior a la mitad de la unidad utilizada.

(1) Aeropuerto privado no gestionado por Aeropuertos Españoles y Navegación Aérea (AENA).

(2) Aeropuerto público de titularidad autonómica gestionado por Aeroports Públics de Catalunya, SLU.

### 13. Transporte aéreo

#### 3.2. Pasajeros. Tráfico internacional por aeropuertos según clase de vuelo (entradas y salidas)

Unidad: Miles de pasajeros

AEROPUERTOS	2012 (p)			2013 (p)			2014 (p)		
	Total	Regular	No regular	Total	Regular	No regular	Total	Regular	No regular
AS Madrid-Barajas	30.615	30.203	412	27.709	27.235	474	29.618	29.230	389
Barcelona-El Prat	23.640	22.695	945	25.003	23.978	1.025	27.246	26.352	894
Palma de Mallorca	17.049	13.670	3.379	17.852	14.588	3.264	18.017	14.956	3.061
Gran Canaria	5.719	3.026	2.693	5.972	3.211	2.761	6.408	3.839	2.569
Málaga-Costa del Sol	10.122	9.441	681	10.940	10.395	545	11.729	11.258	471
Tenerife-Sur	7.535	4.602	2.933	7.881	4.978	2.902	8.425	6.142	2.283
Alicante-Elche	7.430	6.931	498	8.534	8.074	460	8.895	8.514	381
Ibiza	3.225	2.408	817	3.513	2.754	759	3.844	3.088	757
Sevilla	1.442	1.391	51	1.418	1.370	48	1.615	1.561	54
Lanzarote	3.392	2.026	1.366	3.712	2.320	1.391	4.186	3.027	1.159
Valencia	3.122	3.075	48	3.162	3.119	43	3.221	3.186	35
Almería	310	217	93	392	263	129	409	286	123
Menorca	1.265	551	715	1.341	619	722	1.366	710	656
Bilbao	1.433	1.387	46	1.483	1.458	25	1.598	1.562	36
FGL Granada-Jaén	22	19	3	14	12	2	28	27	2
Tenerife-Norte	47	28	19	56	34	22	58	41	16
Fuerteventura	3.316	2.100	1.216	3.303	2.039	1.264	3.754	2.554	1.200
Santiago	292	285	7	360	352	8	456	449	7
Palma (La)	245	155	89	212	129	83	212	124	88
Girona-Costa Brava	2.597	2.505	92	2.651	2.561	90	2.077	1.993	84
Melilla	0	0	0	0	0	0	0	0	0
Zaragoza	377	343	33	333	324	9	324	314	10
Jerez	375	347	28	407	387	20	385	366	20
Asturias	144	140	4	147	143	4	130	126	4
Vigo	93	89	4	75	71	3	49	48	1
Reus	887	554	334	921	635	286	810	521	289
Santander	341	339	2	364	362	2	337	335	2
San Sebastián	0	0	0	1	0	1	0	0	0
Vitoria	10	0	10	5	0	5	2	0	2
Pamplona	3	0	3	5	0	5	4	0	4
Murcia-San Javier	1.112	1.108	4	1.100	1.092	8	1.071	1.054	17
Hierro (El)	0	0	0	0	0	0	0	0	0
Valladolid	137	109	28	42	14	28	31	0	31
Coruña (A)	103	103	1	111	110	1	113	112	1
Córdoba	0	0	0	0	0	0	0	0	0
Badajoz	0	0	0	0	0	0	0	0	0
Salamanca	1	0	0	0	0	0	0	0	0
Madrid-Cuatro Vientos	0	0	0	0	0	0	0	0	0
León	1	1	0	1	0	1	1	0	1
Gomera (La)	0	0	0	0	0	0	0	0	0
Logroño-Agoncillo	1	0	1	0	0	0	1	0	1
Madrid-Torrejón	17	0	17	1	0	1	0	0	0
Albacete	1	1	0	1	0	1	0	0	0
Ceuta/Helipuerto	0	0	0	0	0	0	0	0	0
Burgos	0	0	0	1	0	1	1	0	1
Huesca-Pirineos	0	0	0	0	0	0	0	0	0
Ciudad Real (1)	0	0	0	0	--	--	0	0	0
Algeciras/Helipuerto	0	0	0	0	0	0	0	0	0
Lleida-Alguaire (2)	26	16	9	21	21	0	20	20	0
<b>TOTAL</b>	<b>126.449</b>	<b>109.865</b>	<b>16.583</b>	<b>129.043</b>	<b>112.648</b>	<b>16.395</b>	<b>136.443</b>	<b>121.795</b>	<b>14.648</b>

Fuente: D. G. Aviación Civil (M.º de Fomento) y Aeropuertos Españoles y Navegación Aérea (AENA).

(p) Provisional.

"--" No existe dato.

"0" cifra inferior a la mitad de la unidad utilizada.

(1) Aeropuerto privado no gestionado por Aeropuertos Españoles y Navegación Aérea (AENA).

(2) Aeropuerto público de titularidad autonómica gestionado por Aeroports Públics de Catalunya, SLU.

### 13. Transporte aéreo

#### 3.3. Pasajeros. Tráfico total por aeropuertos según destino y clase de vuelo por Comunidades Autónomas. Año 2014 (p)

Unidad: Miles de pasajeros

COMUNIDADES AUTÓNOMAS	Total	Por clase		Por destino	
		Regular	No regular	Interior	Internacional
ANDALUCÍA	19.665	18.814	851	5.498	14.167
ARAGÓN	416	387	30	92	324
ASTURIAS, PRINCIPADO DE	1.062	1.019	44	933	130
BALEARS, ILLES	31.915	27.290	4.625	8.687	23.228
CANARIAS	34.340	26.904	7.436	11.298	23.042
CANTABRIA	814	805	9	477	337
CASTILLA - LA MANCHA	1	0	1	0	0
CASTILLA Y LEÓN	276	222	54	243	33
CATALUÑA	40.537	39.143	1.394	10.384	30.153
COMUNIDAD VALENCIANA	14.639	14.124	515	2.522	12.117
EXTREMADURA	38	37	1	38	0
GALICIA	3.736	3.657	80	3.118	618
MADRID, COMUNIDAD DE	41.764	41.329	435	12.146	29.618
MURCIA, REGIÓN DE	1.095	1.077	18	24	1.071
NAVARRA, C. FORAL DE	134	127	7	130	4
PAÍS VASCO	4.225	4.094	131	2.625	1.600
RIOJA, LA	12	10	1	11	1
CEUTA, CIUDAD AUTÓNOMA	3	2	1	3	0
MELILLA, CIUDAD AUTÓNOMA	307	305	2	307	0
<b>TOTAL</b>	<b>194.978</b>	<b>179.345</b>	<b>15.633</b>	<b>58.535</b>	<b>136.443</b>

Fuente: D. G. Aviación Civil (M.º de Fomento) y Aeropuertos Españoles y Navegación Aérea (AENA).  
(p) Provisional.

### 13. Transporte aéreo

#### 4. Mercancías. Tráfico total por tipo de vuelo y destino (entradas y salidas)

Unidad: Toneladas

AÑOS	Total	Regular	No regular	Interior			Internacional		
				Total	Regular	No regular	Total	Regular	No regular
2000	<b>611.482</b>	599.761	11.721	254.836	253.456	1.380	356.646	346.305	10.341
2001	<b>578.815</b>	565.253	13.562	243.723	242.074	1.649	335.092	323.179	11.913
2002	<b>569.358</b>	544.224	25.134	227.741	220.633	7.108	341.617	323.591	18.026
2003	<b>573.075</b>	551.884	21.191	225.850	220.069	5.781	347.225	331.815	15.410
2004	<b>631.636</b>	623.496	8.140	240.905	239.931	974	390.731	383.565	7.166
2005	<b>610.338</b>	602.572	7.766	234.491	233.704	787	375.847	368.868	6.979
2006	<b>584.926</b>	453.103	131.824	214.359	151.178	63.181	370.567	301.925	68.642
2007	<b>608.756</b>	505.327	103.429	213.135	175.966	37.169	395.621	329.361	66.260
2008	<b>628.853</b>	516.214	112.639	199.805	166.725	33.081	429.048	349.489	79.559
2009 (*)	<b>565.329</b>	468.984	96.345	160.201	140.363	19.838	405.128	328.621	76.507
2010	<b>635.765</b>	554.300	81.465	147.732	134.053	13.679	488.033	420.247	67.787
2011	<b>671.753</b>	579.803	91.950	146.859	125.505	21.353	524.895	454.298	70.596
2012 (p)	<b>625.467</b>	556.294	69.173	120.062	105.311	14.750	505.406	450.982	54.423
2013 (p)	<b>609.501</b>	520.714	88.787	108.241	78.144	30.097	501.260	442.570	58.690
2014 (p)	<b>651.202</b>	539.148	112.053	112.133	62.639	49.494	539.068	476.509	62.560

Fuente: D. G. Aviación Civil. M.º de Fomento.

Nota: A partir de 2004 algunas compañías que operaban bajo la categoría de "charter" han pasado a la categoría de vuelo regular.

(\*) Incluido el tránsito del aeropuerto privado de Ciudad Real no gestionado por Aeropuertos Españoles y Navegación Aérea (AENA).

(p) Provisional.

### 13. Transporte aéreo

#### 4.1. Mercancías. Tráfico total por aeropuertos

Unidad: Toneladas

AEROPUERTOS	2012 (p)			2013 (p)			2014 (p)		
	Total	Regular	No regular	Total	Regular	No regular	Total	Regular	No regular
AS Madrid-Barajas	359.127	330.113	29.014	343.617	304.979	38.638	364.520	315.988	48.532
Barcelona-El Prat	94.456	81.967	12.489	97.629	85.428	12.201	99.662	86.555	13.107
Palma de Mallorca	13.692	13.318	374	12.225	8.371	3.853	11.500	3.219	8.281
Gran Canaria	20.506	18.419	2.086	18.659	15.011	3.648	19.675	13.489	6.186
Málaga-Costa del Sol	2.711	2.592	119	2.659	2.531	128	2.498	2.321	177
Tenerife-Sur	3.905	3.246	659	3.395	2.725	670	3.976	3.302	675
Alicante-Elche	2.526	911	1.615	2.585	829	1.756	2.637	762	1.876
Ibiza	2.616	2.587	29	2.190	1.358	833	2.020	303	1.716
Sevilla	4.774	1.578	3.196	5.071	1.488	3.582	5.628	1.466	4.162
Lanzarote	2.108	2.041	67	2.064	1.977	87	2.049	2.001	48
Valencia	11.068	7.729	3.339	11.629	7.827	3.802	12.512	8.015	4.497
Almería	9	6	3	12	8	4	8	8	0
Menorca	1.789	1.689	100	1.633	947	686	1.422	146	1.276
Bilbao	2.262	2.253	9	2.536	1.859	678	2.856	1.186	1.670
FGL Granada-Jaén	28	26	2	13	13	0	4	3	0
Tenerife-Norte	14.416	14.399	17	13.268	11.793	1.475	15.224	12.276	2.948
Fuerteventura	1.213	1.179	34	1.022	983	39	978	950	28
Santiago	1.816	324	1.492	1.928	311	1.617	2.095	388	1.707
Palma (La)	686	679	8	578	577	1	549	537	12
Girona-Costa Brava	134	--	134	46	0	46	88	--	88
Melilla	236	218	18	164	164	0	136	136	--
Zaragoza	71.092	69.117	1.975	71.594	69.769	1.825	86.310	84.290	2.020
Jerez	33	30	2	4	1	4	7	1	7
Asturias	102	99	2	94	94	0	71	71	0
Vigo	571	512	58	448	420	28	436	410	26
Reus	14	--	14	0	0	0	1	--	1
Santander	1	--	1	2	0	2	0	0	--
San Sebastián	36	9	27	20	7	14	31	1	30
Vitoria	13.201	934	12.267	14.223	1.068	13.156	14.140	1.188	12.952
Pamplona	12	3	9	3	1	2	8	0	8
Murcia-San Javier	0	0	--	0	0	0	0	0	--
Hierro (El)	113	113	--	104	104	0	74	74	--
Valladolid	19	4	15	18	4	14	21	0	21
Coruña (A)	196	196	--	67	67	0	61	61	--
Córdoba	0	--	--	0	--	--	0	--	--
Badajoz	0	--	--	0	--	--	0	--	--
Salamanca	0	--	--	0	--	--	0	--	--
Madrid-Cuatro Vientos	0	--	--	0	--	--	0	--	--
León	1	1	--	0	0	--	0	--	--
Gomera (La)	2	2	--	0	0	--	1	1	--
Logroño-Agoncillo	0	--	--	0	--	--	0	--	--
Madrid-Torrejón	0	--	0	0	--	--	0	--	--
Albacete	0	--	--	0	--	--	0	--	--
Ceuta/Helipuerto	0	0	--	0	--	--	0	--	--
Burgos	0	--	--	0	--	--	3	--	3
Huesca-Pirineos	0	--	--	0	--	--	0	--	--
Ciudad Real (1)	0	--	--	0	--	--	0	--	--
Algeciras/Helipuerto	0	--	--	0	--	--	0	--	--
Lleida-Alguaire (2)	0	--	--	0	--	--	0	--	--
<b>TOTAL</b>	<b>625.467</b>	<b>556.294</b>	<b>69.173</b>	<b>609.501</b>	<b>520.714</b>	<b>88.787</b>	<b>651.202</b>	<b>539.148</b>	<b>112.053</b>

Fuente: D. G. Aviación Civil. M.º de Fomento.

(p) Provisional.

"0" Cifra inferior a la mitad de la unidad utilizada.

--" No existe dato.

(1) Aeropuerto privado no gestionado por Aeropuertos Españoles y Navegación Aérea (AENA).

(2) Aeropuerto público de titularidad autonómica gestionado por Aeroports Públics de Catalunya, SLU.

### 13. Transporte aéreo

#### 4.2. Mercancías. Tráfico total por aeropuertos según destino y clase de vuelo (entradas y salidas)

Año 2013 (p)

Unidad: Toneladas

AEROPUERTOS	Total	Interior			Internacional		
		Total	Regular	No regular	Total	Regular	No regular
Madrid-Barajas	343.617	38.261	30.002	8.259	305.356	274.977	30.379
Barcelona-El Prat	97.629	5.733	4.445	1.288	91.895	80.983	10.912
Palma de Mallorca	12.225	10.748	6.997	3.751	1.477	1.375	102
Gran Canaria	18.659	13.624	12.047	1.577	5.035	2.964	2.071
Málaga-Costa del Sol	2.659	609	601	8	2.050	1.930	120
Tenerife-Sur	3.395	1.484	1.475	9	1.911	1.250	661
Alicante-Elche	2.585	2.019	311	1.708	566	518	48
Ibiza	2.190	2.116	1.313	803	74	45	30
Sevilla	5.071	4.087	660	3.427	984	828	155
Lanzarote	2.064	1.867	1.863	4	197	114	83
Valencia	11.629	3.758	1.281	2.477	7.871	6.546	1.325
Almería	12	7	7	0	5	1	4
Menorca	1.633	1.626	942	684	7	5	2
Bilbao	2.536	1.772	1.190	582	764	668	96
FGL Granada-Jaén	13	13	13	0	0	0	0
Tenerife-Norte	13.268	12.944	11.642	1.302	324	150	173
Fuerteventura	1.022	826	826	1	195	157	38
Santiago	1.928	1.923	308	1.616	5	3	2
La Palma	578	519	519	0	59	58	1
Girona-Costa Brava	46	0	--	--	46	--	46
Melilla	164	164	164	--	0	--	--
Zaragoza	71.594	93	90	2	71.502	69.679	1.823
Jerez de la Frontera	4	0	0	--	4	0	4
Asturias	94	94	94	0	0	--	--
Vigo	448	424	420	4	24	--	24
Reus	0	0	--	--	0	--	0
Santander	2	0	0	--	2	--	2
San Sebastián	20	20	7	14	0	--	--
Vitoria	14.223	3.332	750	2.582	10.891	318	10.574
Pamplona	3	1	1	--	2	--	2
Murcia	0	0	0	--	0	0	0
Hierro (El)	104	104	104	--	0	--	--
Valladolid	18	4	4	--	14	--	14
A Coruña	67	65	65	0	2	2	0
Córdoba	0	0	--	--	0	--	--
Badajoz	0	0	--	--	0	--	--
Salamanca	0	0	--	--	0	--	--
Madrid-Cuatro Vientos	0	0	--	--	0	--	--
León	0	0	0	--	0	--	--
La Gomera	0	0	0	--	0	--	--
Logroño-Agoncillo	0	0	--	--	0	--	--
Madrid-Torrejón	0	0	--	--	0	--	--
Albacete	0	0	--	--	0	--	--
Ceuta/Helipuerto	0	0	--	--	0	--	--
Burgos	0	0	--	--	0	--	--
Huesca-Pirineos	0	0	--	--	0	--	--
Ciudad Real (1)	0	0	--	--	0	--	--
Algeciras/Helipuerto	0	0	--	--	0	--	--
Lleida-Alguaire (2)	0	0	--	--	0	--	--
<b>TOTAL</b>	<b>609.501</b>	<b>108.241</b>	<b>78.144</b>	<b>30.097</b>	<b>501.260</b>	<b>442.570</b>	<b>58.690</b>

Fuente: D. G. Aviación Civil. M.º de Fomento.

(p) Provisional.

"0" Cifra inferior a la mitad de la unidad utilizada.

"--" No existe dato.

(1) Aeropuerto privado no gestionado por Aeropuertos Españoles y Navegación Aérea (AENA).

(2) Aeropuerto público de titularidad autonómica gestionado por Aeroports Públics de Catalunya, SLU.



### 13. Transporte aéreo

#### 4.2. Mercancías. Tráfico total por aeropuertos según destino y clase de vuelo (entradas y salidas).

Año 2014 (p)

Unidad: Toneladas

AEROPUERTOS	Total	Interior			Internacional		
		Total	Regular	No regular	Total	Regular	No regular
AS Madrid-Barajas	364.520	41.596	24.427	17.168	322.924	291.560	31.364
Barcelona-El Prat	99.662	4.823	3.170	1.653	94.839	83.385	11.454
Palma de Mallorca	11.500	10.180	1.988	8.191	1.320	1.231	90
Gran Canaria	19.675	14.133	10.746	3.387	5.542	2.744	2.799
Málaga-Costa del Sol	2.498	516	506	9	1.982	1.815	168
Tenerife-Sur	3.976	1.356	1.351	5	2.621	1.951	670
Alicante-Elche	2.637	2.066	221	1.845	571	541	30
Ibiza	2.020	1.962	256	1.706	58	47	10
Sevilla	5.628	4.549	688	3.861	1.079	778	301
Lanzarote	2.049	1.873	1.871	2	176	130	46
Valencia	12.512	3.594	1.235	2.358	8.919	6.780	2.138
Almería	8	8	8	0	0	0	--
Menorca	1.422	1.416	141	1.275	6	5	1
Bilbao	2.856	1.905	403	1.502	951	783	168
FGL Granada-Jaén	4	3	3	--	0	--	0
Tenerife-Norte	15.224	14.976	12.269	2.707	248	7	241
Fuerteventura	978	813	813	--	165	137	28
Santiago	2.095	2.087	381	1.706	8	7	1
Palma (La)	549	457	457	0	92	80	12
Girona-Costa Brava	88	0	--	--	88	--	88
Melilla	136	136	136	--	0	--	--
Zaragoza	86.310	12	12	0	86.298	84.278	2.020
Jerez	7	2	0	1	5	0	5
Asturias	71	70	70	0	1	1	--
Vigo	436	412	410	2	24	--	24
Reus	1	0	--	--	1	--	1
Santander	0	0	0	--	0	--	--
San Sebastián	31	31	1	30	0	--	--
Vitoria	14.140	3.023	944	2.080	11.117	244	10.872
Pamplona	8	0	0	--	8	--	8
Murcia-San Javier	0	0	0	--	0	0	--
Hierro (El)	74	74	74	--	0	--	--
Valladolid	21	3	0	3	18	--	18
Coruña (A)	61	58	58	--	3	3	--
Córdoba	0	0	--	--	0	--	--
Badajoz	0	0	--	--	0	--	--
Salamanca	0	0	--	--	0	--	--
Madrid-Cuatro Vientos	0	0	--	--	0	--	--
León	0	0	--	--	0	--	--
Gomera (La)	1	1	1	--	0	--	--
Logroño-Agoncillo	0	0	--	--	0	--	--
Madrid-Torrejón	0	0	--	--	0	--	--
Albacete	0	0	--	--	0	--	--
Ceuta/Helipuerto	0	0	--	--	0	--	--
Burgos	3	0	--	--	3	--	3
Huesca-Pirineos	0	0	--	--	0	--	--
Ciudad Real (1)	0	0	--	--	0	--	--
Algeciras/Helipuerto	0	0	--	--	0	--	--
Lleida-Alguaire (2)	0	0	--	--	0	--	--
<b>TOTAL</b>	<b>651.202</b>	<b>112.133</b>	<b>62.639</b>	<b>49.494</b>	<b>539.068</b>	<b>476.509</b>	<b>62.560</b>

Fuente: D. G. Aviación Civil. M.º de Fomento.

(p) Provisional.

"0" Cifra inferior a la mitad de la unidad utilizada.

"--" No existe dato.

(1) Aeropuerto privado no gestionado por Aeropuertos Españoles y Navegación Aérea (AENA).

(2) Aeropuerto público de titularidad autonómica gestionado por Aeroports Públics de Catalunya, SLU.

### 13. Transporte aéreo

#### 4.3. Mercancías. Tráfico total por aeropuertos según destino y clase de vuelo por Comunidades Autónomas. Año 2014 (p)

Unidad: Toneladas

COMUNIDADES AUTÓNOMAS	Total	Por clase		Por destino	
		Regular	No regular	Interior	Internacional
ANDALUCÍA	8.145	3.799	4.346	5.077	3.068
ARAGÓN	86.310	84.290	2.020	12	86.298
ASTURIAS, PRINCIPADO DE	71	71	--	70	1
BALEARIS, ILLES	14.942	3.668	11.274	13.558	1.384
CANARIAS	42.526	32.630	9.896	33.683	8.843
CANTABRIA	0	0	--	0	--
CASTILLA - LA MANCHA	0	--	--	--	--
CASTILLA Y LEÓN	25	0	25	3	22
CATALUÑA	99.751	86.555	13.196	4.823	94.928
COMUNIDAD VALENCIANA	15.149	8.777	6.372	5.659	9.490
EXTREMADURA	0	--	--	--	--
GALICIA	2.591	859	1.733	2.556	35
MADRID, COMUNIDAD DE	364.520	315.988	48.532	41.596	322.924
MURCIA, REGIÓN DE	0	0	--	0	0
NAVARRA, C. FORAL DE	8	0	8	0	8
PAÍS VASCO	17.026	2.375	14.652	4.959	12.068
RIOJA, LA	0	--	--	--	--
CEUTA, CIUDAD AUTÓNOMA	0	--	--	--	--
MELILLA, CIUDAD AUTÓNOMA	136	136	--	136	--
<b>TOTAL</b>	<b>651.202</b>	<b>539.148</b>	<b>112.053</b>	<b>112.133</b>	<b>539.068</b>

Fuente: D. G. Aviación Civil (M.º de Fomento) y Aeropuertos Españoles y Navegación Aérea (AENA).

(p) Provisional.

"--" No existe dato.

### 13. Transporte aéreo

#### 5. Compañías nacionales. Salidas de aeronaves según clase de vuelo y destino

AÑOS	TOTAL	Regular			No regular		
		Total	Interior	Internacional	Total	Interior	Internacional
2000	<b>559.665</b>	482.097	357.596	124.501	77.568	21.489	56.079
2001	<b>592.017</b>	517.481	374.242	143.239	74.536	20.882	53.654
2002	<b>568.378</b>	493.712	349.450	144.262	74.666	22.237	52.429
2003	<b>597.044</b>	517.930	362.478	155.452	79.114	24.594	54.520
2004	<b>625.500</b>	547.473	380.233	167.240	78.027	23.866	54.161
2005	<b>655.436</b>	585.887	415.463	170.424	69.549	20.142	49.407
2006	<b>676.905</b>	603.863	432.160	171.703	73.042	21.809	51.233
2007	<b>681.495</b>	608.503	436.859	171.644	72.992	27.839	45.153
2008	<b>605.546</b>	565.379	399.376	166.003	40.167	8.928	31.239
2009	<b>514.125</b>	491.054	341.663	149.391	23.071	5.886	17.185
2010	<b>574.938</b>	553.910	344.249	209.661	21.028	6.663	14.365
2011	<b>493.969</b>	445.911	292.927	152.984	48.058	14.108	33.950
2012	<b>361.218</b>	319.132	193.014	126.118	42.086	12.878	29.208
2013	<b>467.354</b>	420.651	242.221	178.430	46.703	16.882	29.821
2014	<b>536.913</b>	486.070	257.458	228.612	50.843	22.132	28.711

Fuente: D. G. Aviación Civil. M.º de Fomento.

### 13. Transporte aéreo

#### 5.1. Compañías nacionales. Iberia. Salidas de aeronaves por clase de vuelo y destino

AÑOS	TOTAL	Regular			No regular		
		Total	Interior	Internacional	Total	Interior	Internacional
2000	<b>235.894</b>	235.894	146.828	89.066	--	--	--
2001	<b>247.152</b>	247.133	146.993	100.140	19	11	8
2002	<b>236.532</b>	236.003	134.116	101.887	529	208	321
2003	<b>244.362</b>	243.265	139.163	104.102	1.097	235	862
2004	<b>256.267</b>	255.049	143.651	111.398	1.218	332	886
2005	<b>251.256</b>	250.784	142.410	108.374	472	277	195
2006	<b>243.313</b>	243.016	135.981	107.035	297	188	109
2007	<b>229.186</b>	228.719	123.994	104.725	467	286	181
2008	<b>196.485</b>	196.156	95.924	100.232	329	173	156
2009	<b>173.594</b>	173.275	84.601	88.674	319	187	132
2010	<b>226.257</b>	225.913	77.044	148.869	344	164	180
2011	<b>139.970</b>	139.634	58.305	81.329	336	175	161
2012	<b>115.689</b>	115.358	41.852	73.506	331	173	158
2013	<b>86.235</b>	85.966	25.850	60.116	269	106	163
2014	<b>86.195</b>	85.885	25.506	60.379	310	182	128

Fuente: D. G. Aviación Civil. M.º de Fomento.

### 13. Transporte aéreo

#### 5.2. Compañías nacionales. Pasajeros transportados según clase de vuelo y destino

Unidad: Miles de personas

AÑOS	TOTAL	Regular			No regular		
		Total	Interior	Internacional	Total	Interior	Internacional
2000	<b>46.630</b>	39.541	27.341	12.200	7.089	1.001	6.088
2001	<b>48.105</b>	41.470	28.663	12.807	6.635	762	5.873
2002	<b>47.009</b>	40.397	27.538	12.859	6.612	846	5.766
2003	<b>49.794</b>	42.507	28.992	13.515	7.287	1.077	6.210
2004	<b>52.591</b>	45.553	30.850	14.703	7.038	1.123	5.915
2005	<b>56.494</b>	49.934	33.951	15.983	6.560	1.054	5.506
2006	<b>59.631</b>	53.090	35.673	17.417	6.541	954	5.587
2007	<b>60.395</b>	54.445	36.367	18.079	5.950	1.352	4.598
2008	<b>53.263</b>	48.936	30.870	18.066	4.327	732	3.595
2009	<b>45.835</b>	43.188	26.074	17.113	2.648	592	2.056
2010	<b>43.953</b>	41.603	24.559	17.045	2.350	726	1.624
2011	<b>43.243</b>	40.513	22.928	17.584	2.730	646	2.084
2012	<b>31.246</b>	29.432	14.084	15.349	1.814	498	1.316
2013	<b>46.863</b>	44.951	22.094	22.856	1.912	732	1.180
2014	<b>55.162</b>	53.051	23.705	29.345	2.111	912	1.199

Fuente: D. G. Aviación Civil. M.º de Fomento.

### 13. Transporte aéreo

#### 5.3. Compañías nacionales. Pasajeros-km por clase de vuelo y destino

Unidad: Millones de pasajeros-km

AÑOS	TOTAL	Regular			No regular		
		Total	Interior	Internacional	Total	Interior	Internacional
2000	<b>67.443</b>	52.379	17.376	35.003	15.064	1.086	13.978
2001	<b>69.884</b>	55.324	18.029	37.295	14.560	866	13.694
2002	<b>68.223</b>	54.048	17.537	36.511	14.175	928	13.247
2003	<b>73.320</b>	57.591	18.871	38.720	15.729	1.228	14.501
2004	<b>79.229</b>	64.149	20.641	43.508	15.080	1.343	13.737
2005	<b>86.512</b>	71.205	22.970	48.235	15.307	1.278	14.029
2006	<b>92.582</b>	77.061	24.004	53.057	15.522	1.127	14.394
2007	<b>96.364</b>	82.403	24.347	58.056	13.961	1.586	12.376
2008	<b>91.470</b>	81.072	21.307	59.765	10.398	930	9.467
2009	<b>81.279</b>	74.362	18.428	55.934	6.917	805	6.112
2010	<b>82.874</b>	77.442	17.803	59.639	5.432	883	4.549
2011	<b>84.900</b>	79.932	16.504	63.427	4.968	662	4.306
2012	<b>72.097</b>	68.722	10.047	58.676	3.374	359	3.016
2013	<b>81.940</b>	79.136	15.444	63.693	2.804	478	2.326
2014	<b>94.273</b>	90.786	16.338	74.449	3.487	607	2.880

Fuente: D. G. Aviación Civil. M.º de Fomento.

### 13. Transporte aéreo

#### 5.3.1. Compañías nacionales. Iberia. Pasajeros y pasajeros-km por destino

AÑOS	Pasajeros (miles)			Pasajeros-km (millones)		
	Total	Interior	Internacional	Total	Interior	Internacional
2000	24.923	15.105	9.818	40.017	10.372	29.645
2001	25.245	15.015	10.230	41.265	10.346	30.919
2002	24.222	13.809	10.413	40.420	9.308	31.112
2003	25.097	14.521	10.576	41.982	9.661	32.321
2004	26.259	14.823	11.436	45.787	9.831	35.956
2005	27.512	15.411	12.101	49.104	10.204	38.900
2006	27.571	14.673	12.898	52.424	9.629	42.794
2007	26.685	13.729	12.956	54.197	8.739	45.459
2008	23.143	10.323	12.820	52.846	6.795	46.051
2009	20.752	8.911	11.842	49.556	6.084	43.472
2010	19.870	8.311	11.559	51.168	5.707	45.461
2011	17.384	6.201	11.183	51.199	4.531	46.668
2012	14.873	4.475	10.399	47.969	3.629	44.339
2013	10.558	2.277	8.282	37.948	1.282	36.666
2014	10.680	2.282	8.398	38.518	1.355	37.162

Fuente: D. G. Aviación Civil. M.º de Fomento.

### 13. Transporte aéreo

#### 5.4. Compañías nacionales. Toneladas-km por clase de vuelo y destino

Unidad: Millones de toneladas-km

AÑOS	TOTAL	Regular			No regular		
		Total	Interior	Internacional	Total	Interior	Internacional
2000	<b>7.122</b>	5.631	1.664	3.967	1.491	122	1.369
2001	<b>7.361</b>	5.897	1.724	4.173	1.464	104	1.360
2002	<b>7.117</b>	5.715	1.675	4.040	1.402	110	1.292
2003	<b>7.604</b>	6.102	1.828	4.274	1.502	136	1.366
2004	<b>8.306</b>	6.856	1.998	4.858	1.450	130	1.320
2005	<b>8.927</b>	7.481	2.198	5.283	1.446	124	1.322
2006	<b>9.514</b>	8.057	2.249	5.808	1.457	109	1.348
2007	<b>9.960</b>	8.644	2.270	6.374	1.316	166	1.150
2008	<b>9.423</b>	8.460	1.993	6.467	963	87	876
2009	<b>8.375</b>	7.712	1.713	6.000	663	77	586
2010	<b>8.831</b>	8.292	1.649	6.643	539	96	443
2011	<b>9.190</b>	8.669	1.699	6.971	521	76	444
2012	<b>7.801</b>	7.389	945	6.444	412	76	336
2013	<b>8.727</b>	8.385	1.517	6.868	342	58	285
2014	<b>10.091</b>	9.653	1.650	8.003	438	83	355

Fuente: D. G. Aviación Civil. M.º de Fomento.



### 13. Transporte aéreo

#### 5.4.1. Compañías nacionales. Iberia. Toneladas-km por clase de vuelo y destino

Unidad: Millones de toneladas-km

AÑOS	TOTAL	Regular			No regular		
		Total	Interior	Internacional	Total	Interior	Internacional
2000	<b>4.491</b>	4.491	1.034	3.457	--	--	--
2001	<b>4.610</b>	4.610	1.033	3.577	--	--	--
2002	<b>4.485</b>	4.485	933	3.552	--	--	--
2003	<b>4.645</b>	4.643	967	3.676	2	--	2
2004	<b>5.153</b>	5.151	981	4.170	2	--	2
2005	<b>5.441</b>	5.441	1.008	4.433	--	--	--
2006	<b>5.833</b>	5.833	950	4.883	--	--	--
2007	<b>6.099</b>	6.099	861	5.238	--	--	--
2008	<b>5.910</b>	5.910	681	5.230	--	--	--
2009	<b>5.482</b>	5.481	601	4.880	0	0	0
2010	<b>5.916</b>	5.916	562	5.354	1	0	0
2011	<b>5.980</b>	5.980	453	5.527	0	0	0
2012	<b>5.504</b>	5.504	364	5.140	0	0	0
2013	<b>4.414</b>	4.414	141	4.272	0	0	0
2014	<b>4.458</b>	4.458	149	4.309	0	0	0

Fuente: D. G. Aviación Civil. M.º de Fomento.

### 13. Transporte aéreo

#### 5.5. Compañías nacionales. Ratios de tráfico aéreo regular

AÑOS	Pasajeros-km realizados (miles)	Asientos-km disponibles (miles)	Pasajeros-km / Asientos-km	t-km realizados (miles)	t-km disponibles (miles)	t-km realiz. / t-km dispon.
2000	52.378.679	72.925.302	0,718	5.630.883	9.367.703	0,601
2001	55.323.739	80.077.132	0,691	5.896.952	10.140.953	0,581
2002	54.048.399	75.376.623	0,717	5.714.821	9.624.315	0,594
2003	57.591.346	78.799.377	0,731	6.102.099	10.134.140	0,602
2004	64.149.475	87.445.645	0,734	6.855.658	11.239.805	0,610
2005	71.205.006	95.518.121	0,745	7.481.251	12.088.304	0,619
2006	77.060.758	99.770.448	0,772	8.057.461	12.473.234	0,646
2007	82.403.019	105.147.639	0,784	8.643.895	13.062.128	0,662
2008	81.072.702	104.786.415	0,774	8.459.763	13.052.846	0,648
2009	74.361.858	95.442.530	0,779	7.712.178	12.322.930	0,626
2010	77.441.762	97.044.747	0,798	8.291.910	12.718.260	0,652
2011	79.931.682	100.690.447	0,794	8.669.403	13.061.762	0,664
2012	68.722.366	84.785.695	0,811	7.389.321	11.215.256	0,659
2013	79.136.447	99.081.237	0,799	8.385.059	11.642.041	0,720
2014	90.786.431	114.050.104	0,796	9.652.855	13.267.754	0,728

Fuente: D. G. Aviación Civil. M.º de Fomento.

### 13. Transporte aéreo

#### 5.6. Compañías nacionales. Ratios de tráfico aéreo no regular

AÑOS	Pasajeros-km realizados (miles)	Asientos-km disponibles (miles)	Pasajeros-km / Asientos-km	t-km realizados (miles)	t-km disponibles (miles)	t-km realiz. / t-km dispon.
2000	15.063.943	18.505.974	0,814	1.491.119	1.979.101	0,753
2001	14.559.732	17.813.465	0,817	1.464.150	1.935.016	0,757
2002	14.175.269	17.652.432	0,803	1.402.401	1.877.674	0,747
2003	15.728.581	19.369.261	0,812	1.502.008	2.040.465	0,736
2004	15.079.863	18.639.280	0,809	1.450.156	1.980.435	0,732
2005	15.307.059	18.694.167	0,819	1.445.732	2.326.403	0,621
2006	15.521.619	19.222.606	0,807	1.456.849	2.632.932	0,553
2007	13.961.359	17.479.582	0,799	1.315.779	2.412.673	0,545
2008	10.397.682	12.554.360	0,828	962.339	1.259.180	0,764
2009	6.917.183	8.246.389	0,839	662.557	877.921	0,755
2010	5.432.334	6.619.845	0,821	539.057	712.221	0,757
2011	4.967.939	6.213.096	0,800	520.688	826.604	0,630
2012	3.374.357	4.205.870	0,802	412.034	1.927.358	0,214
2013	2.803.683	3.436.989	0,816	342.286	569.986	0,601
2014	3.486.655	4.186.667	0,833	438.458	667.781	0,657

Fuente: D. G. Aviación Civil. M.º de Fomento.