



GOBIERNO
DE ESPAÑA

MINISTERIO
DE FOMENTO

SECRETARÍA DE ESTADO DE INFRAESTRUCTURAS, TRANSPORTE Y VIVIENDA
SECRETARÍA GENERAL DE TRANSPORTES

DIRECCIÓN GENERAL DE AVIACIÓN CIVIL
SUBDIRECCIÓN GENERAL DE TRANSPORTE AÉREO

TRÁFICO MENSUAL EN LOS AEROPUERTOS ESPAÑOLES

ÍNDICE DE CONTENIDOS

1. RESUMEN EJECUTIVO MENSUAL	2
2. INFORMACIÓN MENSUAL	3
2.1 MOVIMIENTO DE PASAJEROS	
2.2 MOVIMIENTO DE AERONAVES	
2.3 TRÁFICO DE MERCANCÍAS (Kg)	
3. ANEXO	9

ENE	FEB	MAR	ABR	MAY	JUN	JUL	AGO	SEP	OCT	NOV	DIC
-----	-----	-----	-----	-----	-----	-----	-----	-----	-----	-----	-----

1. RESUMEN EJECUTIVO MENSUAL

Enero en cifras

Movimiento de pasajeros									
	TOTAL	CUOTA	VAR 13/12	REGULAR	CUOTA	VAR 13/12	CHÁRTER	CUOTA	VAR 13/12
Total	10.606.531	100%	-9,2%	9.635.928	100%	-9,7%	970.603	100%	-2,9%
Doméstico	4.024.239	37,9%	-15,0%	3.943.201	40,9%	-15,5%	81.038	8,3%	24,3%
Intra UE	5.002.718	47,2%	-6,6%	4.257.755	44,2%	-6,8%	744.963	76,8%	-5,6%
Extra UE	1.579.574	14,9%	-0,1%	1.434.972	14,9%	-0,1%	144.602	14,9%	0,0%

Movimiento de aeronaves									
	TOTAL	CUOTA	VAR 13/12	REGULAR	CUOTA	VAR 13/12	CHÁRTER	CUOTA	VAR 13/12
Total	10.1899	100%	-14,3%	92.031	100%	-15,6%	9.868	100%	-3,3%
Doméstico	48.429	47,5%	-21,3%	46.189	50,2%	-21,9%	2.240	22,7%	-6,5%
Intra UE	41.723	40,9%	-9,6%	35.639	38,7%	-10,7%	6.084	61,7%	-2,7%
Extra UE	11.747	11,5%	2,6%	10.203	11,1%	3,1%	1.544	15,6%	-0,7%

Tráfico de mercancías (Kg)									
	TOTAL	CUOTA	VAR 13/12	REGULAR	CUOTA	VAR 13/12	CHÁRTER	CUOTA	VAR 13/12
Total	46.384.895	100%	-1,3%	40.926.793	100%	-1,9%	5.458.102	100%	3,5%
Doméstico	8.209.506	17,7%	-12,1%	7.097.231	17,3%	-12,9%	1.112.275	20,4%	-6,7%
Intra UE	12.438.149	26,8%	0,3%	8.361.693	20,4%	-3,7%	4.076.456	74,7%	9,5%
Extra UE	25.737.240	55,5%	2,0%	25.467.869	62,2%	2,4%	269.371	4,9%	-24,8%

Principales aeropuertos mercado doméstico					
RANK TOTAL	RANK DOM	AEROPUERTO	PAX	CUOTA	VAR 13/12
1	1	MADRID	885.289	22,0%	-20,5%
2	2	BARCELONA	718.117	17,8%	-16,6%
5	3	PALMA DE MALLORCA	350.552	8,7%	-13,0%
3	4	GRAN CANARIA	264.770	6,6%	-21,2%
11	5	TENERIFE NORTE	252.576	6,3%	-16,6%
		RESTO APTOS.	1.552.935	38,6%	-14,5%
		TOTAL APTOS.	4.024.239	100%	-15,0%

Principales aeropuertos mercado intra UE					
RANK TOTAL	RANK INTRA UE	AEROPUERTO	PAX	CUOTA	VAR 13/12
1	1	MADRID	1.118.808	22,4%	-13,9%
2	2	BARCELONA	964.790	19,3%	-6,0%
4	3	TENERIFE SUR	623.931	12,5%	-5,0%
3	4	GRAN CANARIA	450.651	9,0%	-6,8%
6	5	MALAGA	360.690	7,2%	2,5%
		RESTO APTOS.	1.483.848	29,7%	-3,7%
		TOTAL APTOS.	5.002.718	100%	-6,6%

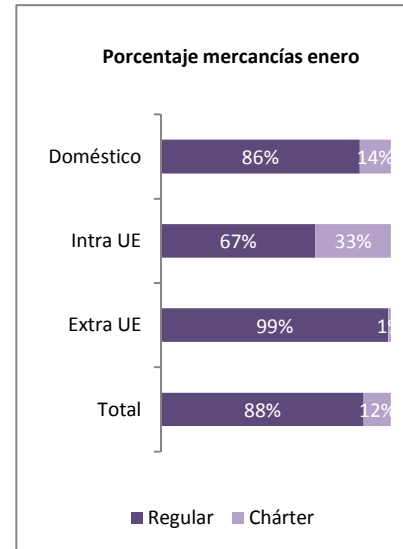
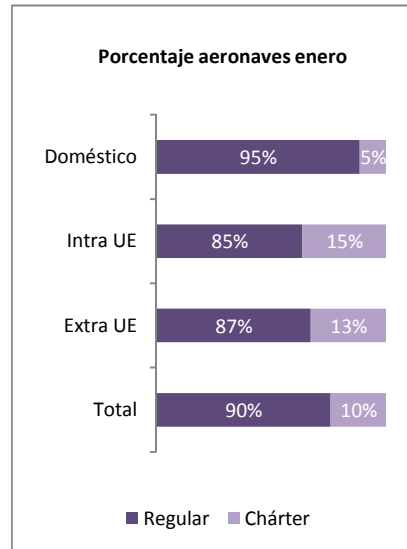
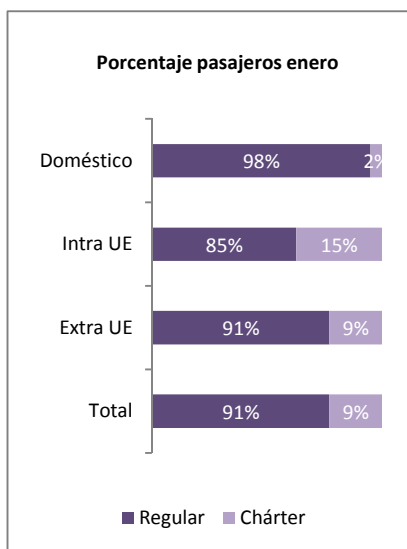

Principales aeropuertos mercado extra UE					
RANK TOTAL	RANK EXTRA UE	AEROPUERTO	PAX	CUOTA	VAR 13/12
1	1	MADRID	898.886	56,9%	-7,1%
2	2	BARCELONA	312.230	19,8%	6,2%
3	3	GRAN CANARIA	130.888	8,3%	21,7%
4	4	TENERIFE SUR	60.141	3,8%	5,1%
7	5	ALICANTE	47.085	3,0%	38,9%
		RESTO APTOS.	130.344	8,3%	7,6%
		TOTAL APTOS.	1.579.574	100%	-0,1%

2.1 MOVIMIENTO DE PASAJEROS

Desglose por aeropuertos

AEROPUERTOS	DOMÉSTICO			INTRA UE			EXTRA UE			TOTAL		Var % 13/12	AEROPUERTOS
	REGULAR	NO REGULAR	TOTAL	REGULAR	NO REGULAR	TOTAL	REGULAR	NO REGULAR	TOTAL	2013	2012		
1 MADRID-BARAJAS	881.356	3.933	885.289	115.293	3.515	118.808	895.936	2.950	898.886	2.902.983	3.333.989	-12,9	MADRID-BARAJAS
2 BARCELONA-EL PRAT	710.638	7.479	718.117	957.970	6.820	964.790	290.607	21.623	312.230	1.995.137	2.157.267	-7,5	BARCELONA-EL PRAT
3 GRAN CANARIA	262.915	1.855	264.770	223.075	227.576	450.651	59.538	71.350	130.888	846.309	911.686	-7,2	GRAN CANARIA
4 TENERIFE SUR	48.033	8.093	56.126	364.906	259.025	623.931	27.599	32.542	60.141	740.198	784.288	-5,6	TENERIFE SUR
5 PALMA DE MALLORCA	349.222	1.330	350.552	193.006	819	193.825	13.324	961	14.285	558.662	614.378	-9,1	PALMA DE MALLORCA
6 MÁLAGA-COSTA DEL SOL	120.057	7.142	127.199	349.509	11.181	360.690	44.913	863	45.776	533.665	548.473	-2,7	MÁLAGA-COSTA DEL SOL
7 ALICANTE-ELCHE	79.874	8.507	88.381	273.898	21.664	295.562	46.536	549	47.085	431.028	424.128	1,6	ALICANTE-ELCHE
8 LANZAROTE	100.380	2.933	103.313	149.876	10.131	251.192	4.112	8.220	12.332	366.837	404.176	-9,2	LANZAROTE
9 FUERTEVENTURA	59.306	976	60.282	145.579	92.515	238.094	4.314	3.730	8.044	306.420	359.836	-14,8	FUERTEVENTURA
10 VALENCIA	95.974	3.427	99.401	14.1205	966	142.171	21.608	106	21.714	263.286	286.124	-8,0	VALENCIA
11 TENERIFE NORTE	250.000	2.576	252.576	311	2.792	3.103	2.550	2	2.552	258.231	299.789	-13,9	TENERIFE NORTE
12 SEVILLA	159.692	4.159	163.851	71.581	4.843	76.424	1.933	776	2.709	242.984	283.310	-14,2	SEVILLA
13 BILBAO	157.435	4.463	161.898	74.438	82	74.520	4.173	0	4.173	240.591	242.414	-0,8	BILBAO
14 SANTIAGO	118.106	7.712	125.818	6.337	0	6.337	7.361	4	7.365	139.520	144.130	-3,2	SANTIAGO
15 IBIZA	86.395	25	86.420	1819	76	1.895	0	37	37	88.352	100.659	-12,2	IBIZA
16 ASTURIAS	70.588	3.042	73.630	7.687	8	7.695	0	8	8	81.333	68.904	18,0	ASTURIAS
17 GIRONA	0	93	93	67.796	45	67.841	10.468	10	10.478	78.412	86.980	-9,9	GIRONA
18 PALMA (LA)	43.783	22	43.805	15.035	7.260	22.295	0	0	0	66.100	82.414	-19,8	PALMA (LA)
19 SANTANDER	38.279	18	38.297	15.957	5	15.962	0	3	3	54.262	69.732	-22,2	SANTANDER
20 MENORCA	47.419	1.641	49.060	1.136	0	1.136	0	6	6	50.202	51.237	-2,0	MENORCA
21 VIGO	44.909	192	45.101	4.682	340	5.022	0	12	12	50.135	57.700	-13,1	VIGO
22 CORUÑA (A)	41.701	233	41.934	7.368	8	7.376	0	21	21	49.331	62.461	-21,0	CORUÑA (A)
23 FGL GRANADA-JAÉN	43.774	2.141	45.915	0	30	30	0	0	0	45.945	57.200	-19,7	FGL GRANADA-JAÉN
24 ZARAGOZA	8.973	2.439	11.412	23.861	0	23.861	0	7	7	35.280	41.206	-14,4	ZARAGOZA
25 ALMERÍA	19.869	3.153	23.022	4.022	1.272	5.294	0	0	0	28.316	34.338	-17,5	ALMERÍA
26 MELILLA	22.931	138	23.069	0	0	0	0	0	0	23.069	22.332	3,3	MELILLA
27 JEREZ	21.299	43	21.342	0	1.479	1.479	0	73	73	22.894	31.685	-27,7	JEREZ
28 MURCIA-SAN JAVIER	3.442	83	3.525	18.220	272	18.492	0	61	61	22.078	28.710	-23,1	MURCIA-SAN JAVIER
29 VALLADOLID	10.142	1.401	11.543	6.161	125	6.286	0	1	1	17.830	22.505	-20,8	VALLADOLID
30 SAN SEBASTIÁN	15.153	239	15.392	0	6	6	0	4	4	15.402	16.390	-6,0	SAN SEBASTIÁN
31 REUS	1.748	9	1.757	12.087	21	12.108	0	7	7	13.872	293	4634,5	REUS
32 PAMPLONA	10.869	510	11.379	0	18	18	0	1	1	11.398	12.720	-10,4	PAMPLONA
33 HIERRO (EL)	10.310	0	10.310	0	0	0	0	0	0	10.310	11.427	-9,8	HIERRO (EL)
34 LLEIDA-ALGUAIRE	462	0	462	4.940	0	4.940	0	0	0	5.402	8.769	-38,4	LLEIDA-ALGUAIRE
35 BADAJOZ	2.763	78	2.841	0	8	8	0	0	0	2.849	789	261,1	BADAJOZ
36 MADRID-TORREJÓN	0	598	598	0	652	652	0	570	570	1.820	2.040	0,0	MADRID-TORREJÓN
37 LEÓN	1.424	5	1.429	0	0	0	0	1	1	1.430	5.053	-71,7	LEÓN
38 GOMERA (LA)	1.414	0	1.414	0	0	0	0	0	0	1.414	1.925	-26,5	GOMERA (LA)
39 LOGROÑO-AGONCILLO	813	4	817	0	11	11	0	0	0	828	735	12,7	LOGROÑO-AGONCILLO
40 SALAMANCA	692	4	696	0	19	19	0	86	86	801	1.494	-46,4	SALAMANCA
41 BURGOS	645	59	704	0	10	10	0	0	0	714	1.032	-30,8	BURGOS
42 VITORIA	416	99	515	0	6	6	0	0	0	521	521	0,0	VITORIA
43 ALBACETE	0	0	0	0	153	153	0	10	10	163	200	-18,5	ALBACETE
44 CÓRDOBA	0	108	108	0	25	25	0	8	8	111	161	-12,4	CÓRDOBA
45 CEUTA	0	73	73	0	0	0	0	0	0	73	3.236	-97,7	CEUTA
46 MADRID-CUATRO VIENTOS	0	2	2	0	0	0	0	0	0	2	10	-80,0	MADRID-CUATRO VIENTOS
47 HUESCA-PIRINEOS	0	1	1	0	0	0	0	0	0	1	0	0,0	HUESCA-PIRINEOS
TOTALES	3.943.201	81.038	4.024.239	4.257.755	744.963	5.002.718	1.434.972	144.602	1.579.574	10.606.531	11.678.846	-9,2	TOTALES

ENE	FEB	MAR	ABR	MAY	JUN	JUL	AGO	SEP	OCT	NOV	DIC
-----	-----	-----	-----	-----	-----	-----	-----	-----	-----	-----	-----

2.1 MOVIMIENTO DE PASAJEROS

Evolución mensual del movimiento de pasajeros por mercados

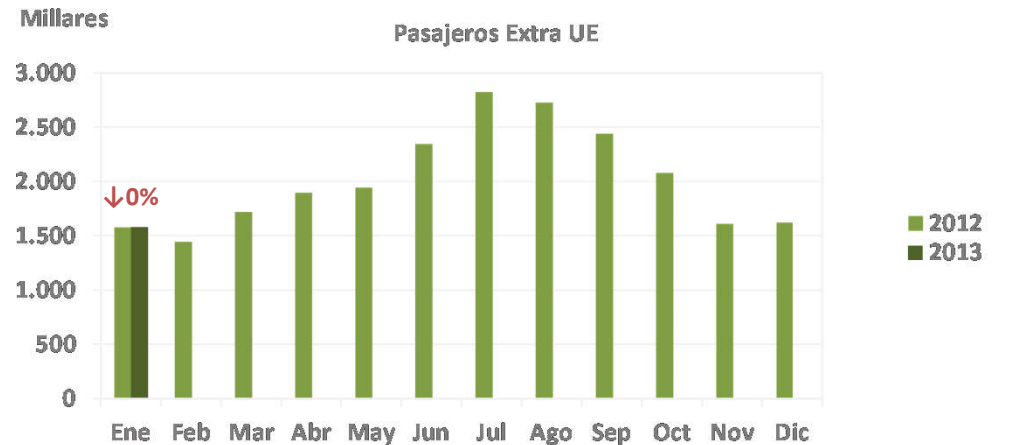
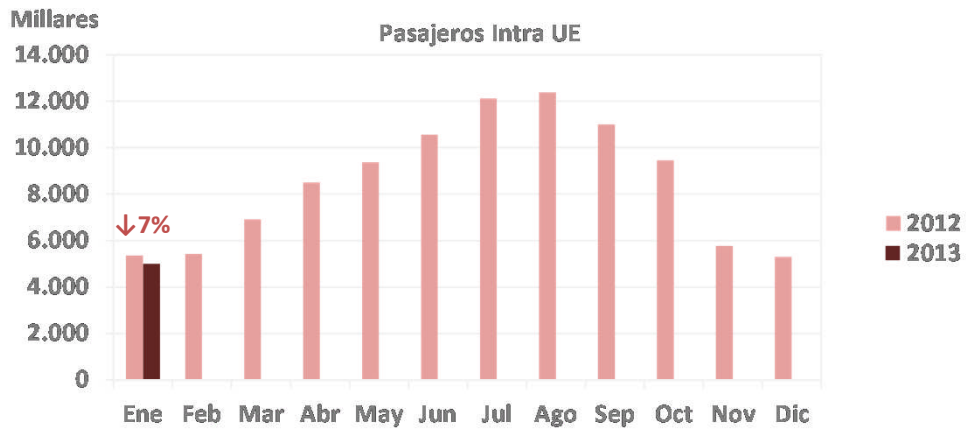
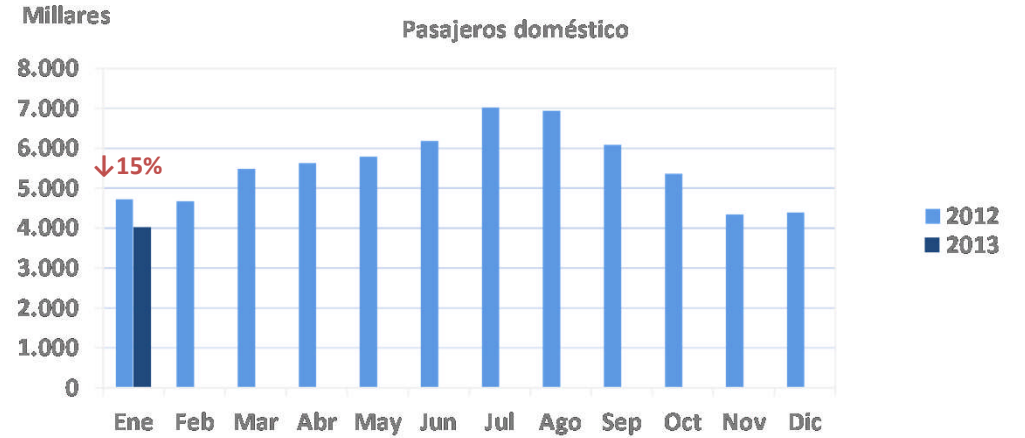
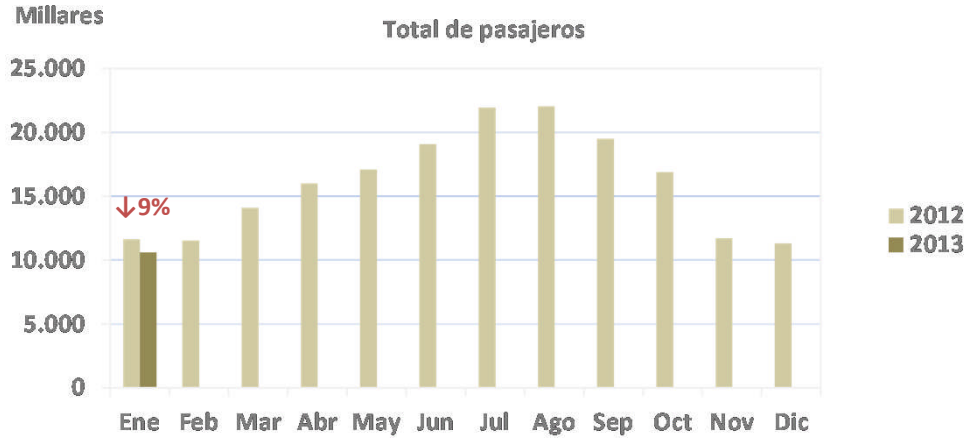

2.2 MOVIMIENTO DE AERONAVES

Desglose por aeropuertos

AEROPUERTOS	DOMÉSTICO			INTRA UE			EXTRA UE			TOTAL		Var % 13/12	AEROPUERTOS
	REGULAR	NO REGULAR	TOTAL	REGULAR	NO REGULAR	TOTAL	REGULAR	NO REGULAR	TOTAL	2013	2012		
1 MADRID-BARAJAS	9.453	73	9.526	10.717	211	10.928	5.453	91	5.544	25.998	30.605	-15,1	MADRID-BARAJAS
2 BARCELONA-EL PRAT	6.318	187	6.505	8.586	310	8.896	2.408	199	2.607	18.008	20.424	-11,8	BARCELONA-EL PRAT
3 GRAN CANARIA	3.787	32	3.819	1.416	1.311	2.727	682	483	1.165	7.711	9.038	-14,7	GRAN CANARIA
4 PALMA DE MALLORCA	3.888	78	3.966	1.323	181	1.504	142	77	219	5.689	6.555	-13,2	PALMA DE MALLORCA
5 MÁLAGA-COSTA DEL SOL	1.284	147	1.431	2.639	234	2.873	412	109	521	4.825	5.309	-9,1	MÁLAGA-COSTA DEL SOL
6 TENERIFE SUR	487	77	564	2.177	1.505	3.682	161	186	347	4.593	5.045	-9,0	TENERIFE SUR
7 TENERIFE NORTE	3.475	30	3.505	2	35	37	16	1	17	3.559	4.612	-22,8	TENERIFE NORTE
8 VALENCIA	1.528	146	1.674	1.297	104	1.401	234	25	259	3.334	3.799	-12,2	VALENCIA
9 ALICANTE-ELCHE	755	134	889	1.882	159	2.041	368	35	403	3.333	3.385	-1,5	ALICANTE-ELCHE
10 LANZAROTE	1.407	37	1.444	944	595	1.539	30	60	90	3.073	3.734	-17,7	LANZAROTE
11 BILBAO	1.734	81	1.815	1.042	19	1.061	54	0	54	2.930	3.135	-6,5	BILBAO
12 FUERTEVENTURA	1.015	46	1.061	889	516	1.405	36	28	64	2.530	3.275	-22,7	FUERTEVENTURA
13 SEVILLA	1.521	122	1.643	747	86	833	16	15	31	2.507	3.197	-21,6	SEVILLA
14 SANTIAGO	1.098	116	1.214	50	6	56	54	9	63	1.333	1.353	-1,5	SANTIAGO
15 IBIZA	1.078	81	1.159	22	94	116	0	24	24	1.299	1.555	-16,5	IBIZA
16 PALMA (LA)	805	12	817	102	49	151	0	0	0	968	1.509	-35,9	PALMA (LA)
17 MENORCA	787	82	869	8	0	8	0	2	2	879	943	-6,8	MENORCA
18 ASTURIAS	713	35	748	76	6	82	0	2	2	832	779	6,8	ASTURIAS
19 SANTANDER	614	19	633	138	5	143	0	2	2	778	1.025	-24,1	SANTANDER
20 GIRONA	0	14	14	662	20	682	66	5	71	767	821	-6,6	GIRONA
21 MELILLA	677	48	725	0	0	0	0	0	0	725	879	-17,5	MELILLA
22 VIGO	565	11	576	107	20	127	0	3	3	706	853	-17,2	VIGO
23 FGL GRANADA-JAÉN	548	47	595	0	10	10	0	1	1	606	654	-7,3	FGL GRANADA-JAÉN
24 CORUÑA (A)	378	23	401	124	4	128	0	3	3	532	694	-23,3	CORUÑA (A)
25 MADRID-TORREJÓN	0	154	154	0	223	223	0	151	151	528	641	-17,6	MADRID-TORREJÓN
26 ALMERÍA	422	34	456	28	24	52	0	0	0	508	684	-25,7	ALMERÍA
27 ZARAGOZA	81	23	104	273	4	277	70	3	73	454	504	-9,9	ZARAGOZA
28 VITORIA	31	168	199	33	217	250	0	0	0	449	433	3,7	VITORIA
29 SAN SEBASTIÁN	326	5	331	0	4	4	0	0	0	335	493	-32,0	SAN SEBASTIÁN
30 PAMPLONA	273	34	307	0	7	7	0	2	2	316	378	-16,4	PAMPLONA
31 HIERRO (EL)	292	0	292	0	0	0	0	0	0	292	334	-12,6	HIERRO (EL)
32 MURCIA-SAN JAVIER	101	12	113	127	19	146	0	3	3	262	388	-32,5	MURCIA-SAN JAVIER
33 JEREZ	212	9	221	0	28	28	0	9	9	258	415	-37,8	JEREZ
34 VALLADOLID	111	13	124	58	22	80	0	2	2	206	369	-44,2	VALLADOLID
35 REUS	26	8	34	130	12	142	0	2	2	178	11	1518,2	REUS
36 BADAJOZ	116	7	123	0	2	2	0	0	0	125	36	247,2	BADAJOZ
37 GOMERA (LA)	112	0	112	0	0	0	0	0	0	112	124	-9,7	GOMERA (LA)
38 LEÓN	53	10	63	0	0	0	0	2	2	65	198	-67,2	LEÓN
39 LLEIDA-ALGUAIRE	16	0	16	40	0	40	0	0	0	56	74	-24,3	LLEIDA-ALGUAIRE
40 LOGROÑO-AGONCILLO	43	2	45	0	2	2	0	0	0	47	44	6,8	LOGROÑO-AGONCILLO
41 BURGOS	29	15	44	0	2	2	0	0	0	46	72	-36,1	BURGOS
42 SALAMANCA	30	4	34	0	7	7	0	4	4	45	77	-41,6	SALAMANCA
43 CÓRDOBA	0	37	37	0	2	2	0	0	0	39	57	-31,6	CÓRDOBA
44 ALBACETE	0	4	4	0	28	28	0	6	6	38	24	58,3	ALBACETE
45 CEUTA	0	16	16	0	0	0	0	0	0	16	408	-96,1	CEUTA
46 MADRID-CUATRO VIENTOS	0	6	6	0	0	0	1	0	1	7	15	-53,3	MADRID-CUATRO VIENTOS
47 HUESCA-PIRINEOS	0	1	1	0	1	1	0	0	0	2	0	0,0	HUESCA-PIRINEOS
TOTALES	46.189	2.240	48.429	35.639	6.084	41.723	10.203	1.544	11.747	10.1899	18.957	-14,3	TOTALES

ENE	FEB	MAR	ABR	MAY	JUN	JUL	AGO	SEP	OCT	NOV	DIC
-----	-----	-----	-----	-----	-----	-----	-----	-----	-----	-----	-----

2.2 MOVIMIENTO DE AERONAVES

Evolución mensual del movimiento de aeronaves por mercados

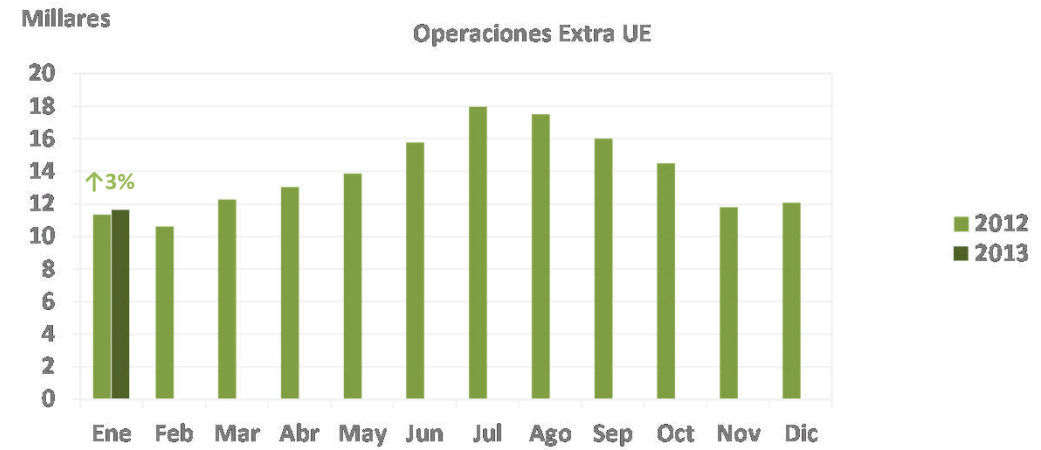
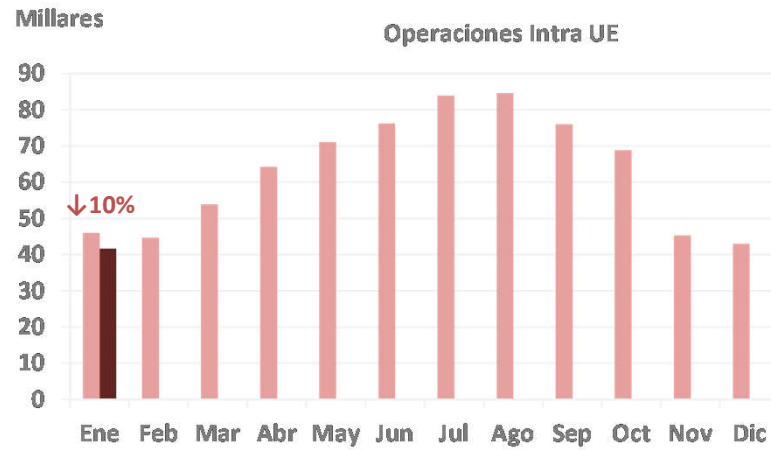
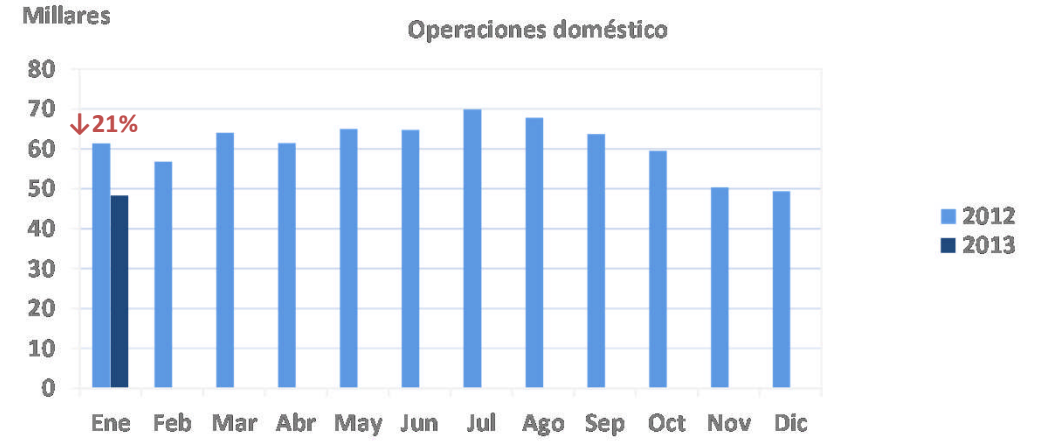
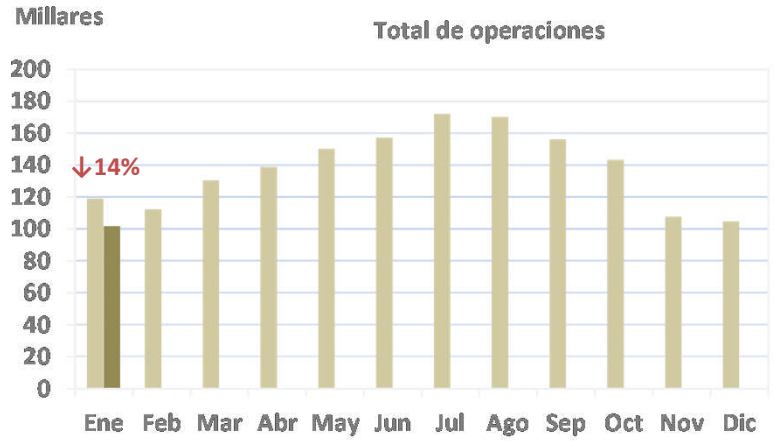

2.3 TRÁFICO DE MERCANCÍAS (Kg)

Desglose por aeropuertos

AEROPUERTOS	DOMÉSTICO			INTRA UE			EXTRA UE			TOTAL		Var % 13/12	AEROPUERTOS
	REGULAR	NO REGULAR	TOTAL	REGULAR	NO REGULAR	TOTAL	REGULAR	NO REGULAR	TOTAL	2013	2012		
1 MADRID-BARAJAS	2.651.748	139.834	2.791.582	4.553.626	2.189.420	6.743.046	17.092.722	34.210	17.126.932	26.661.560	28.640.317	-6,9	MADRID-BARAJAS
2 BARCELONA-EL PRAT	469.311	47.419	516.730	2.597.728	862.647	3.460.375	3.475.641	8.131	3.483.772	7.460.877	7.190.858	3,8	BARCELONA-EL PRAT
3 ZARAGOZA	0	0	0	238.798	0	238.798	4.567.554	0	4.567.554	4.806.352	3.322.057	44,7	ZARAGOZA
4 GRAN CANARIA	1.091.833	10.605	1.102.438	101.586	132.410	233.996	208.562	69.635	278.197	1614.631	1.953.565	-17,3	GRAN CANARIA
5 VITORIA	63.352	192.937	256.289	15.559	775.841	791.400	0	0	0	1.047.689	969.665	8,0	VITORIA
6 VALENCIA	12.125	175.483	296.698	489.233	34.307	523.540	24.853	128.192	153.045	973.283	779.795	24,8	VALENCIA
7 TENERIFE NORTE	910.669	690	911.359	0	0	0	15.250	0	15.250	926.609	957.142	-3,2	TENERIFE NORTE
8 PALMA DE MALLORCA	767.110	267	767.377	52.578	0	52.578	12.508	0	12.508	832.463	939.039	-11,3	PALMA DE MALLORCA
9 SEVILLA	58.521	253.559	312.080	50.933	3.694	54.627	0	0	0	366.707	404.934	-9,4	SEVILLA
10 TENERIFE SUR	137.553	1.458	139.011	121.264	65.679	186.943	8.180	5.160	13.340	339.294	378.199	-10,3	TENERIFE SUR
11 ALICANTE-ELCHE	30.466	147.553	178.019	27.985	2.213	30.198	1.168	2.461	3.629	2.118.46	2.018.13	5,0	ALICANTE-ELCHE
12 MÁLAGA-COSTA DEL SOL	58.937	1210	60.147	48.290	365	48.655	57.097	2.1572	78.669	187.471	214.713	-12,7	MÁLAGA-COSTA DEL SOL
13 BILBAO	140.367	2	140.369	30.391	0	30.391	4.321	0	4.321	175.081	195.347	-10,4	BILBAO
14 LANZAROTE	131.253	179	131.432	8.247	7.188	15.435	13	0	13	146.880	173.559	-15,4	LANZAROTE
15 SANTIAGO	14.156	128.884	143.040	0	0	0	0	0	0	143.040	132.850	7,7	SANTIAGO
16 IBIZA	139.611	0	139.611	0	0	0	0	0	0	139.611	125.786	11,0	IBIZA
17 MENORCA	102.403	12.195	114.598	88	0	88	0	0	0	114.686	99.822	14,9	MENORCA
18 FUERTEVENTURA	70.266	0	70.266	14.381	1.972	16.353	0	10	10	86.629	112.559	-23,0	FUERTEVENTURA
19 PALMA (LA)	50.081	0	50.081	11.006	0	11.006	0	0	0	61.087	80.372	-24,0	PALMA (LA)
20 VIGO	40.764	0	40.764	0	20	20	0	0	0	40.784	37.651	8,3	VIGO
21 MELILLA	16.262	0	16.262	0	0	0	0	0	0	16.262	20.745	-21,6	MELILLA
22 CORUÑA (A)	12.657	0	12.657	0	0	0	0	0	0	12.657	2.1736	-41,8	CORUÑA (A)
23 HIERRO (EL)	8.809	0	8.809	0	0	0	0	0	0	8.809	9.223	-4,5	HIERRO (EL)
24 ASTURIAS	7.995	0	7.995	0	0	0	0	0	0	7.995	4.975	60,7	ASTURIAS
25 FGL GRANADA-JAÉN	831	0	831	0	0	0	0	0	0	831	3.338	-75,1	FGL GRANADA-JAÉN
26 GIRONA	0	0	0	0	700	700	0	0	0	700	1.460	-52,1	GIRONA
27 ALMERÍA	450	0	450	0	0	0	0	0	0	450	565	-20,4	ALMERÍA
28 SAN SEBASTIÁN	313	0	313	0	0	0	0	0	0	313	2.056	-84,8	SAN SEBASTIÁN
29 JEREZ	156	0	156	0	0	0	0	0	0	156	914	-82,9	JEREZ
30 PAMPLONA	128	0	128	0	0	0	0	0	0	128	969	-86,8	PAMPLONA
31 GOMERA (LA)	14	0	14	0	0	0	0	0	0	14	427	-96,7	GOMERA (LA)
32 ALBACETE	0	0	0	0	0	0	0	0	0	0	0	0,0	ALBACETE
33 BADAJOZ	0	0	0	0	0	0	0	0	0	0	0	0,0	BADAJOZ
34 BURGOS	0	0	0	0	0	0	0	0	0	0	0	0,0	BURGOS
35 CEUTA	0	0	0	0	0	0	0	0	0	0	17	-100,0	CEUTA
36 CÓRDOBA	0	0	0	0	0	0	0	0	0	0	0	0,0	CÓRDOBA
37 HUESCA-PIRINEOS	0	0	0	0	0	0	0	0	0	0	0	0,0	HUESCA-PIRINEOS
38 LEÓN	0	0	0	0	0	0	0	0	0	0	316	-100,0	LEÓN
39 LLEIDA-ALGUAIRE	0	0	0	0	0	0	0	0	0	0	0	0,0	LLEIDA-ALGUAIRE
40 LOGROÑO-A GONCILLO	0	0	0	0	0	0	0	0	0	0	0	0,0	LOGROÑO-A GONCILLO
41 MADRID-CUATRO VIENTOS	0	0	0	0	0	0	0	0	0	0	0	0,0	MADRID-CUATRO VIENTOS
42 MADRID-TORREJÓN	0	0	0	0	0	0	0	0	0	0	0	0,0	MADRID-TORREJÓN
43 MURCIA-SAN JAVIER	0	0	0	0	0	0	0	0	0	0	9	-100,0	MURCIA-SAN JAVIER
44 REUS	0	0	0	0	0	0	0	0	0	0	50	-100,0	REUS
45 SALAMANCA	0	0	0	0	0	0	0	0	0	0	0	0,0	SALAMANCA
46 SANTANDER	0	0	0	0	0	0	0	0	0	0	383	-100,0	SANTANDER
47 VALLADOLID	0	0	0	0	0	0	0	0	0	0	2.724	-100,0	VALLADOLID
TOTALES	7.097.231	1.112.275	8.209.506	8.361.693	4.076.456	12.438.149	25.467.869	269.371	25.737.240	46.384.895	46.979.950	-13	TOTALES

ENE	FEB	MAR	ABR	MAY	JUN	JUL	AGO	SEP	OCT	NOV	DIC
-----	-----	-----	-----	-----	-----	-----	-----	-----	-----	-----	-----

2. 3 TRÁFICO DE MERCANCÍAS (Kg)

Evolución mensual del tráfico de mercancías por mercados

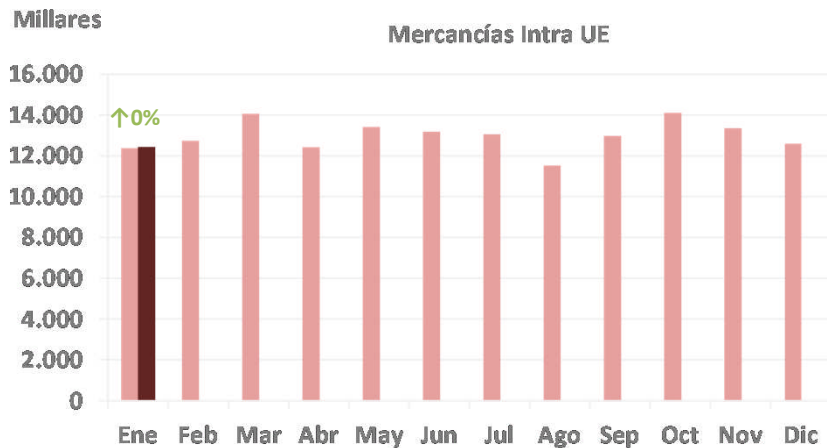
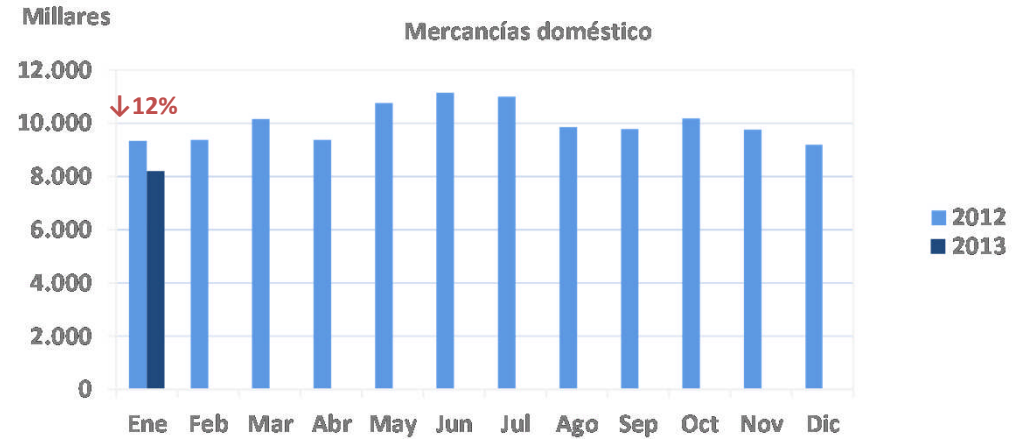
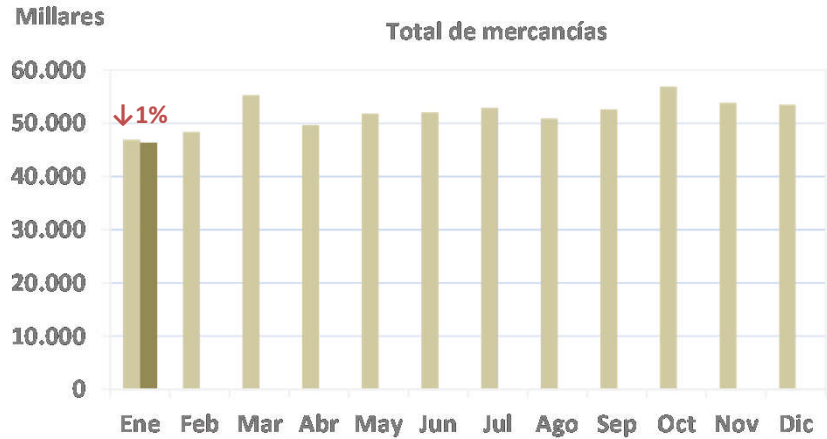

3. ANEXO

Definiciones

Pasajero

Toda persona por cuyo transporte la compañía aérea percibe remuneración comercial.

Movimiento de pasajeros

Las llegadas y salidas en los aeropuertos se contarán separadamente, es decir, una llegada y una salida se contarán como dos movimientos de un pasajero.

Movimiento de aeronaves

Las llegadas y salidas en los aeropuertos se contarán separadamente, es decir, una llegada y una salida se contarán como dos movimientos de una aeronave.

Mercancía

Suma de carga y correo en Kg.

Tráfico de mercancía

Volumen de mercancías (Kg.) transportada en los aeropuertos españoles, contabilizando tanto las llegadas como las salidas de las aeronaves en cada aeropuerto.

Tráfico doméstico

Operación de una aeronave con origen y destino en aeropuertos nacionales (sin contemplar las escalas intermedias).

Tráfico Intra UE

Operación de una aeronave con origen y destino un aeropuerto nacional y otro situado en la Unión Europea (UE27) (sin contemplar las escalas intermedias).

Tráfico Extra UE

Operación de una aeronave con origen y destino un aeropuerto nacional y otro situado fuera de la Unión Europea (UE27) (sin contemplar las escalas intermedias).

Tráfico Regular

Operación efectuada de conformidad con un horario publicado, o de un modo tan regular o frecuente como para constituir una serie sistemática identificable, que el público pueda reservar en forma directa.

Tráfico No Regular o Chárter

Operación que no se ha notificado en la compañía aérea correspondiente como servicio regular, y que se ha efectuado por remuneración y de un modo no regular, incluyendo los vuelos con aviones vacíos relacionados con los mismos, y los vuelos regulares convertidos en chárter.

3. ANEXO

Relación con otras estadísticas (Aena)

La DGAC contabiliza el movimiento de aeronaves, el número de pasajeros y el volumen de mercancía, se proporciona los movimientos comerciales regulares y no regulares.

Aena proporciona los movimientos comerciales y los totales. En los movimientos totales incluye Otras Clases de Tráfico (OCT) en los que contabiliza los vuelos de Aviación General y Trabajos Aéreos, al igual que en los pasajeros totales contabiliza los tránsitos en llegadas.