

PLANOS DE ORDENACIÓN

PLANO 3  
ORDENACIÓN Y ESTRUCTURA  
DEL TERRITORIO

Hoja : 2  
Escala : 1/50.000



Diciembre 1998

SIGNOS CARTOGRÁFICOS

- |                                      |                                   |
|--------------------------------------|-----------------------------------|
| CAUCES NATURALES                     | CARRETERAS LOCALES                |
| CAUCES REGULARIZADOS                 | CARRETERAS DE VALOR ESTRUCTURANTE |
| POBLACIONES                          | ESPACIOS NATURALES PROTEGIDOS     |
| CENTRALIDAD DE NÚCLEOS TRADICIONALES | ÁREAS INSULARES PROTEGIDAS        |

ACCIONES ESTRUCTURANTES

- |  |   |
|--|---|
| <b>Infraestructuras</b>                      | CONEXIÓN LOGÍSTICA                                |
| CINTURÓN LITORAL                             | EJE VERDES ESTRUCTURANTES                         |
| RED ESTRUCTURAL                              | ACTUACIONES EN PUERTOS                            |
| CORREDORES SOMETIDOS A PLANEAMIENTO ESPECIAL | CORREDOR DE TRANSPORTE PÚBLICO                    |
| CARRETERAS COSTERAS Y PASOS MARÍTIMOS        | ÁREAS INDICATIVAS PARA LOCALIZACIÓN DE ESTACIONES |

Áreas de Interés Insular

- |   |   |
|---|---|
| CENTRALIDAD DE ÁMBITOS TERRITORIALES      | ÁREAS ESTRATÉGICAS DE ACTIVIDAD ECONÓMICA       |
| ESTRATEGIA DE LA COSTA NORTE              | OPORTUNIDAD PARA DESARROLLO RESIDENCIAL O MIXTO |
| EQUIPAMIENTO DE BANGUO INSULAR            | OPORTUNIDAD PARA DESARROLLO TURÍSTICO           |
| ÁREAS DE CAUTELA PARA ACTIVIDAD ECONÓMICA |   |

DIRECTRICES

- |  |  |
|--|--|
| BORDES DE CONTENCIÓN DEL CRECIMIENTO URBANO                      | UNIDAD AGRÍCOLA ESTRUCTURANTE                          |
| REGULACIÓN FORMAL DE NUEVAS IMPLANTACIONES                       | ÁREAS LIBRES ESTRUCTURANTES                            |
| ARTICULACIÓN DE CRECIMIENTOS REGULARES                           | ÁREAS LIBRES ESTRUCTURANTES CON EQUIPAMIENTO TURÍSTICO |
| CONEXIÓN ESTRUCTURAL INDICATIVA                                  | SITUACIONES TERRITORIALES DE DISPERSO                  |
| LOCALIZACIÓN INDICATIVA DE EQUIPAMIENTO GENERADOR DE CRECIMIENTO | ARTICULACIÓN DE CRECIMIENTO DE ACTIVIDAD ECONÓMICA     |

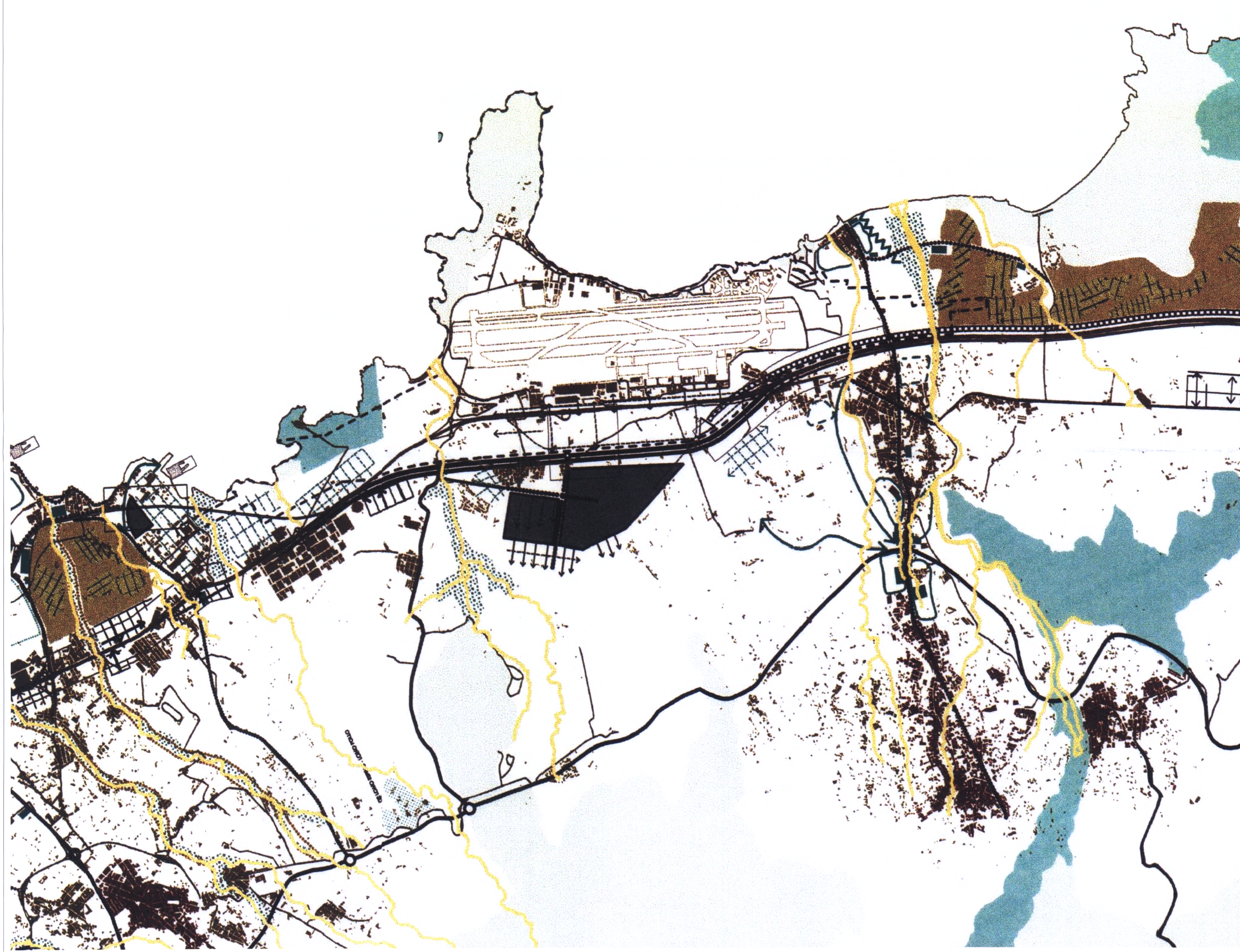

NG	CONCEPTO	FECHA	POR
REVISIONES			
	DIRECCIÓN DE SERVICIOS AEROPORTUARIOS DIRECCIÓN DE PLANIFICACIÓN DE INFRAESTRUCTURAS		
CALCULADO	AEROPUERTO DE GRAN CANARIA		
DIBUJADO	 PLAN DIRECTOR		
COMPROBADO			
PROYECTADO			
DIRIGIDO	PLAN INSULAR DE GRAN CANARIA		
HOJA N°	PLANO N°	FECHA	ESCALA
	8	JULIO - 2001	1:20.000
			EDICIÓN