



UBICACIÓN: \\SRV\CIE\c\02-PROYECTOS\RP-17-02-INTER N432-REINA\MODIF 22-01-2018\DOC. N°2 PLANOS\9. SERIALIZACION Y BALIZAMIENTO\9.1. SERIALIZACION Y BALIZAMIENTO V06.dwg



0+000
RECTA

BARRERA DE SEGURIDAD SIMPLE N2

BADAJOS 123

0+100

BARRERA DE SEGURIDAD SIMPLE H1

0+200

BARRERA DE SEGURIDAD SIMPLE H1



EJE N°1



CORDOBA ↑

CASAS DE REINA ↗

UNE CON HOJA 2 DE 3

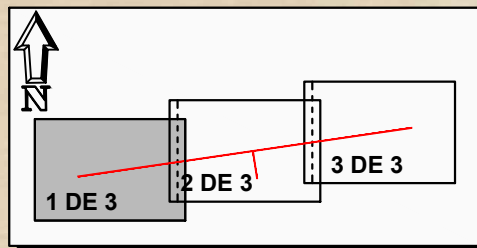

MINISTERIO DE FOMENTO
Secretaría de Estado de Infraestructuras, Transporte y Vivienda

DIRECCIÓN GENERAL DE CARRETERAS
DEMARCAÇÃO DE CARRETERAS DEL ESTADO EN EXTREMADURA

EMPRESA CONSULTORA:
eies
ESTUDIOS Y PROYECTOS

EL INGENIERO DE CAMINOS, CC. Y PP.
AUTOR DEL PROYECTO:
Fdo. D. Francisco Carapeto Mira

EL INGENIERO DE CAMINOS, CC. Y PP.
DIRECTOR DE PROYECTO:
Fdo. D. Carlos Álvarez Merino

EL INGENIERO DE CAMINOS, CC. Y PP.
EXAMINADO EL INGENIERO JEFE DE LA DEMARCAÇÃO:
Fdo. D. Jose Manuel Blanco Segarra

ESCALAS: 1 / 500
0 10 20
UNE A1 ORIGINALES

TÍTULO:
PROYECTO DE CONSTRUCCIÓN. MEJORA DE LA INTERSECCIÓN DE LA CARRETERA N-432, DE BADAJOZ A GRANADA, CON LA CARRETERA DE CASAS DE REINA. P.K. 120+300. T.M. DE CASAS DE REINA. PROVINCIA DE BADAJOZ.

CLAVE:
33-BA-50095

N° DE PLANO:
9
HOJA:
1 DE 3

DESIGNACIÓN DEL PLANO:
SEÑALIZACION Y BALIZAMIENTO

FECHA:
NOVIEMBRE 2017
N° EDICIÓN:



UBICACIÓN: \\SRV\CIE\c\02-PROYECTOS\RP-17-02-INTER N432-REINA\MODIF 22-01-2018\DOC. N°2 PLANOS\9. SERIALIZACION Y BALIZAMIENTO V06.dwg

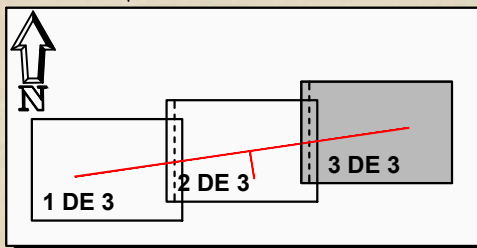
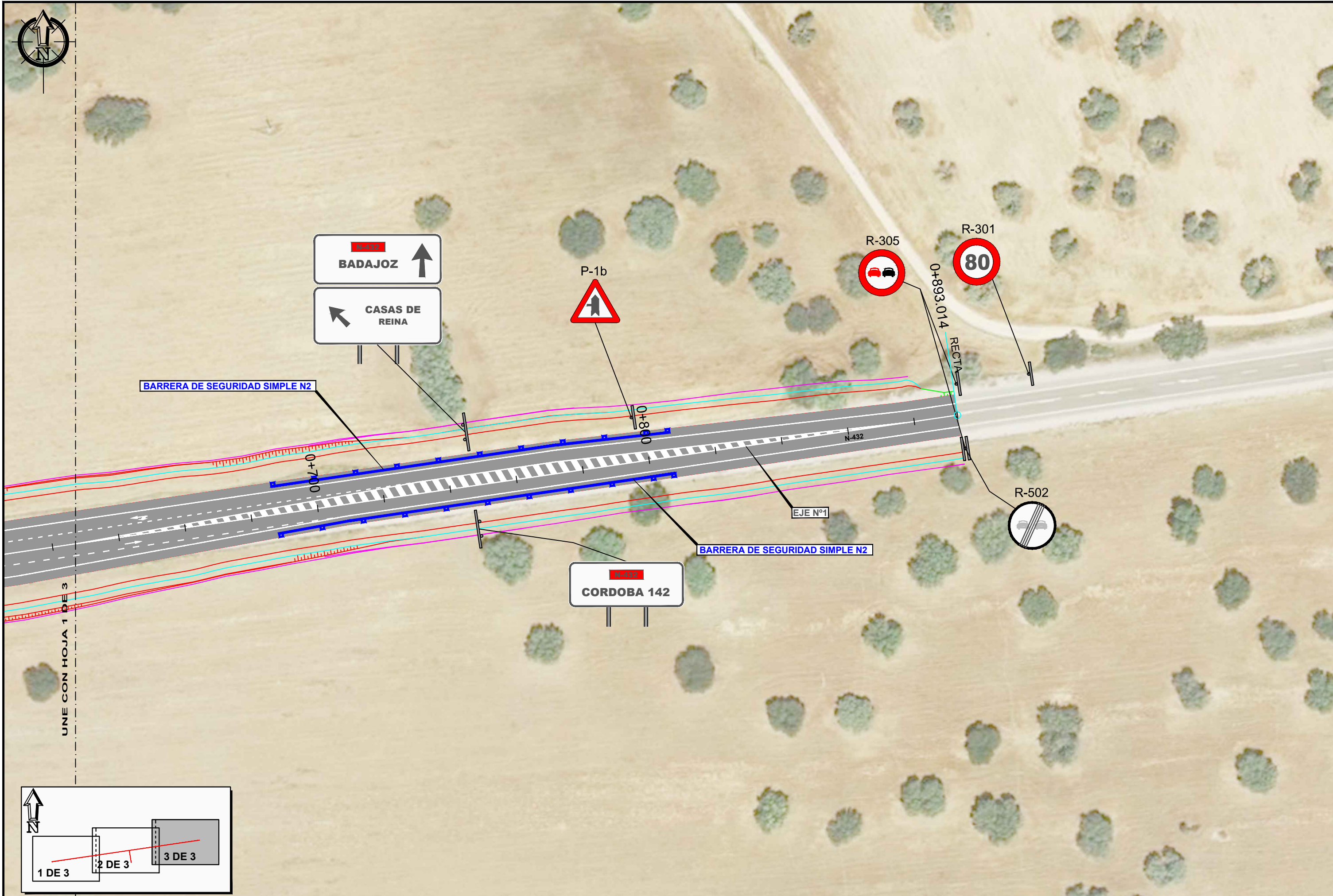

FECHA: 2018-01-31



MINISTERIO DE FOMENTO
Secretaría de Estado de Infraestructuras, Transporte y Vivienda

DIRECCIÓN GENERAL DE CARRETERAS
DEMARCAÇÃO DE CARRETERAS DEL ESTADO EN EXTREMADURA

EMPRESA CONSULTORA:
eies
ESTUDIOS Y PROYECTOS

EL INGENIERO DE CAMINOS, CC. Y PP.
AUTOR DEL PROYECTO:
Fdo. D. Francisco Carapeto Mira

EL INGENIERO DE CAMINOS, CC. Y PP.
DIRECTOR DE PROYECTO:
Fdo. D. Carlos Álvarez Merino

EL INGENIERO DE CAMINOS, CC. Y PP.
EXAMINADO EL INGENIERO JEFE DE LA DEMARCAÇÃO:
Fdo. D. Jose Manuel Blanco Segarra

ESCALAS: 1 / 500
0 10 20
UNE A1 ORIGINALES

TÍTULO:
PROYECTO DE CONSTRUCCIÓN. MEJORA DE LA INTERSECCIÓN DE LA CARRETERA N-432, DE BADAJOZ A GRANADA, CON LA CARRETERA DE CASAS DE REINA. P.K. 120+300. T.M. DE CASAS DE REINA. PROVINCIA DE BADAJOZ.

CLAVE:
33-BA-50095

Nº DE PLANO:
9
HOJA:
3 DE 3

DESIGNACIÓN DEL PLANO:
SEÑALIZACION Y BALIZAMIENTO

FECHA:
NOVIEMBRE 2017
Nº EDICIÓN: