

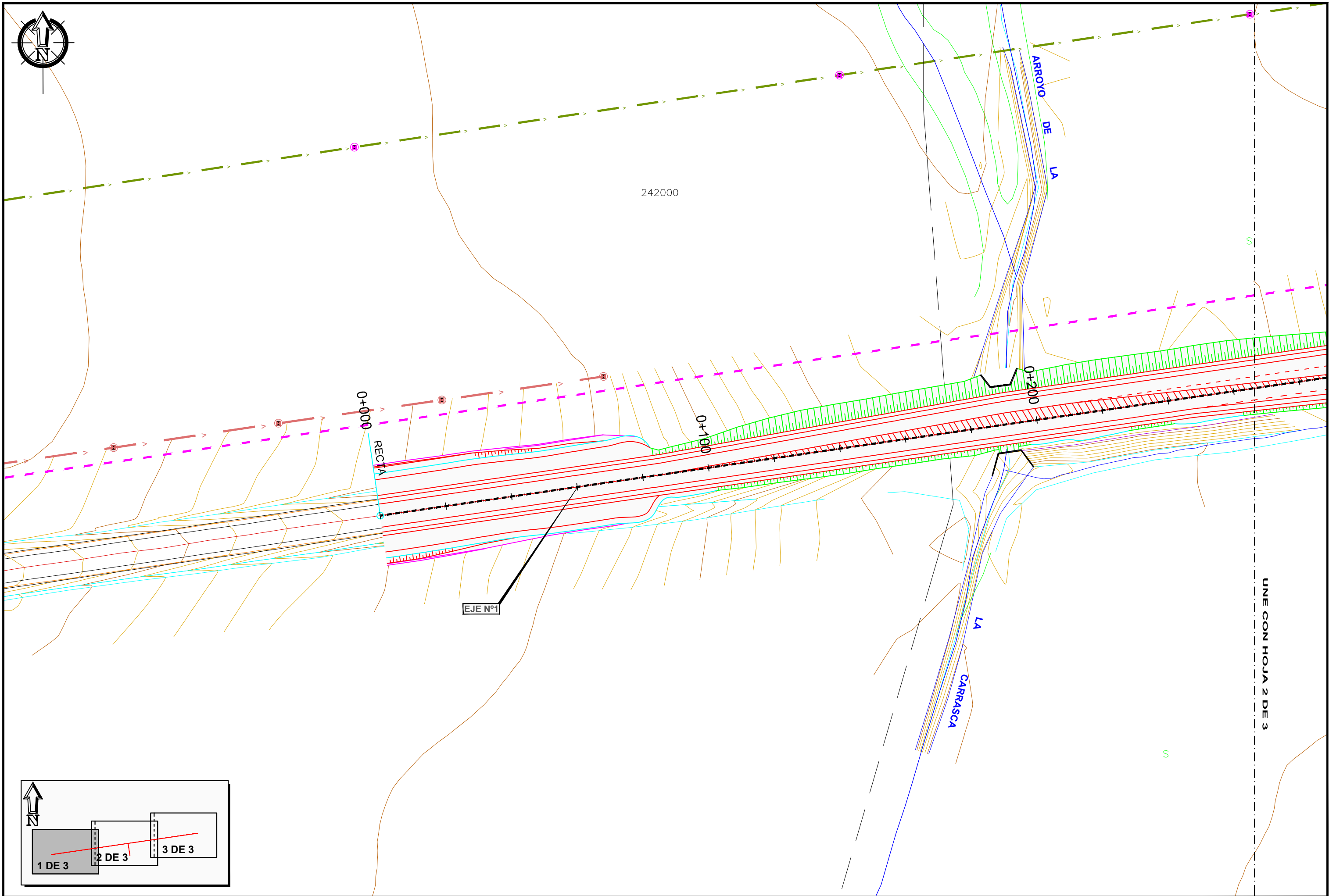

FECHA: 2017-12-04 UBICACIÓN: \\snc\c\c\02-PROYECTOS\RP-17-02 INTER N432 REINA\DOC. N°2 PLANOS\4. PLANTA GENERAL_V04.dwg

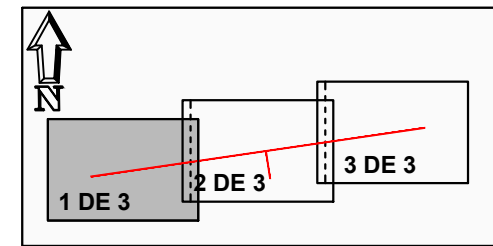

242000

0+000

RECTA

0+100

0+200

EJE N°1

LA
CARRASCA

ARROYO DE LA

UNE CON HOJA 2 DE 3



MINISTERIO DE FOMENTO
Secretaría de Estado de Infraestructuras, Transporte y Vivienda

DIRECCIÓN GENERAL DE CARRETERAS
DEMARCAIÓN DE CARRETERAS DEL ESTADO EN EXTREMADURA

EMPRESA CONSULTORA:
eies
ESTUDIOS Y PROYECTOS

EL INGENIERO DE CAMINOS, CC. Y PP.
AUTOR DEL PROYECTO:

EL INGENIERO DE CAMINOS, CC. Y PP.
DIRECTOR DE PROYECTO:

EL INGENIERO DE CAMINOS, CC. Y PP.
EXAMINADO EL INGENIERO JEFE DE LA DEMARCAIÓN:

ESCALAS: 1 / 500

TÍTULO:
PROYECTO DE CONSTRUCCIÓN.
MEJORA DE LA INTERSECCIÓN DE LA CARRETERA N-432, DE BADAJOZ A GRANADA, CON LA CARRETERA DE CASAS DE REINA. P.K. 120+300. T.M. DE CASAS DE REINA. PROVINCIA DE BADAJOZ.

CLAVE:
33-BA-50095

Nº DE PLANO:
4
HOJA:
1 DE 3

DESIGNACIÓN DEL PLANO:
PLANTA GENERAL

FECHA:
NOVIEMBRE 2017
Nº EDICIÓN:

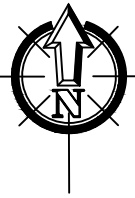

588.45

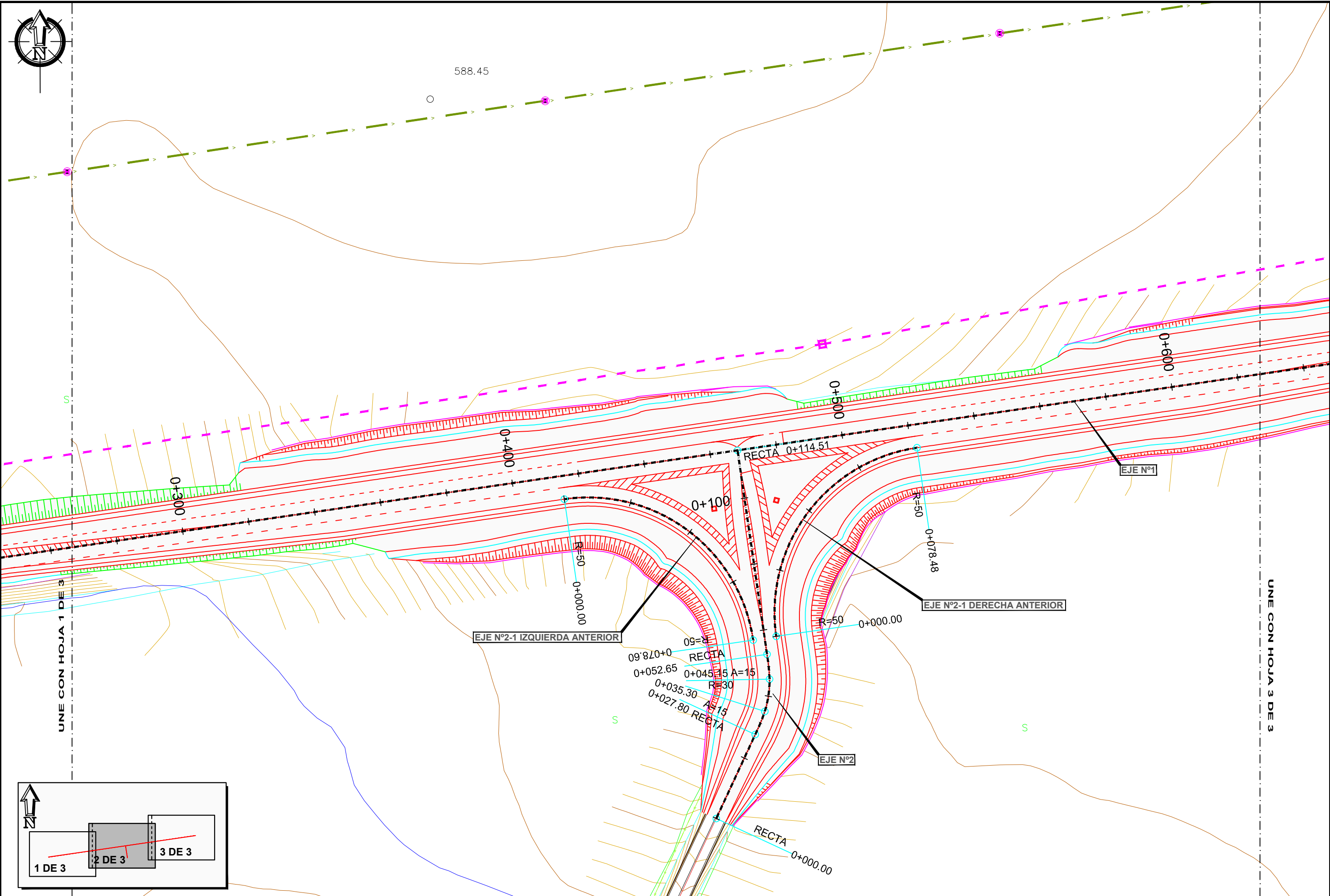

UNE CON HOJA 1 DE 3

UNE CON HOJA 3 DE 3

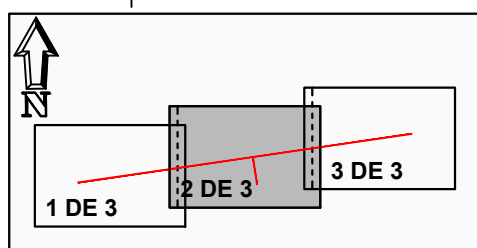

FECHA: 2017-12-04 UBICACIÓN: \\snc\cex\cex\02-PROYECTOS\RP-17-02_INTER_N432_REINA\DOC_Nº2_PLANOS\4.-PLANTA_GENERAL_V04.dwg



MINISTERIO DE FOMENTO
Secretaría de Estado de Infraestructuras, Transporte y Vivienda

DIRECCIÓN GENERAL DE CARRETERAS
DEMARCAIÓN DE CARRETERAS DEL ESTADO EN EXTREMADURA



EMPRESA CONSULTORA:
EL INGENIERO DE CAMINOS, CC. Y PP.
AUTOR DEL PROYECTO:
Fdo. D. Francisco Carapeto Mira

EL INGENIERO DE CAMINOS, CC. Y PP.
DIRECTOR DE PROYECTO:
Fdo. D. Carlos Álvarez Merino

EL INGENIERO DE CAMINOS, CC. Y PP.
EXAMINADO EL INGENIERO JEFE DE LA DEMARCACIÓN:
Fdo. D. Jose Manuel Blanco Segarra

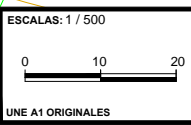

TÍTULO:
PROYECTO DE CONSTRUCCIÓN.
MEJORA DE LA INTERSECCIÓN DE LA CARRETERA N-432, DE BADAJOZ A GRANADA, CON LA CARRETERA DE CASAS DE REINA. P.K. 120+300. T.M. DE CASAS DE REINA. PROVINCIA DE BADAJOZ.

CLAVE:
33-BA-50095

Nº DE PLANO:
4
HOJA:
1 DE 3

DESIGNACIÓN DEL PLANO:
PLANTA GENERAL

FECHA:
NOVIEMBRE 2017
Nº EDICIÓN:

