

# Transporte de mercancías por carretera

10.1. N.º DE VEHÍCULOS AUTORIZADOS Y EVOLUCIÓN DE LA CAPACIDAD DE CARGA. 2008-2018

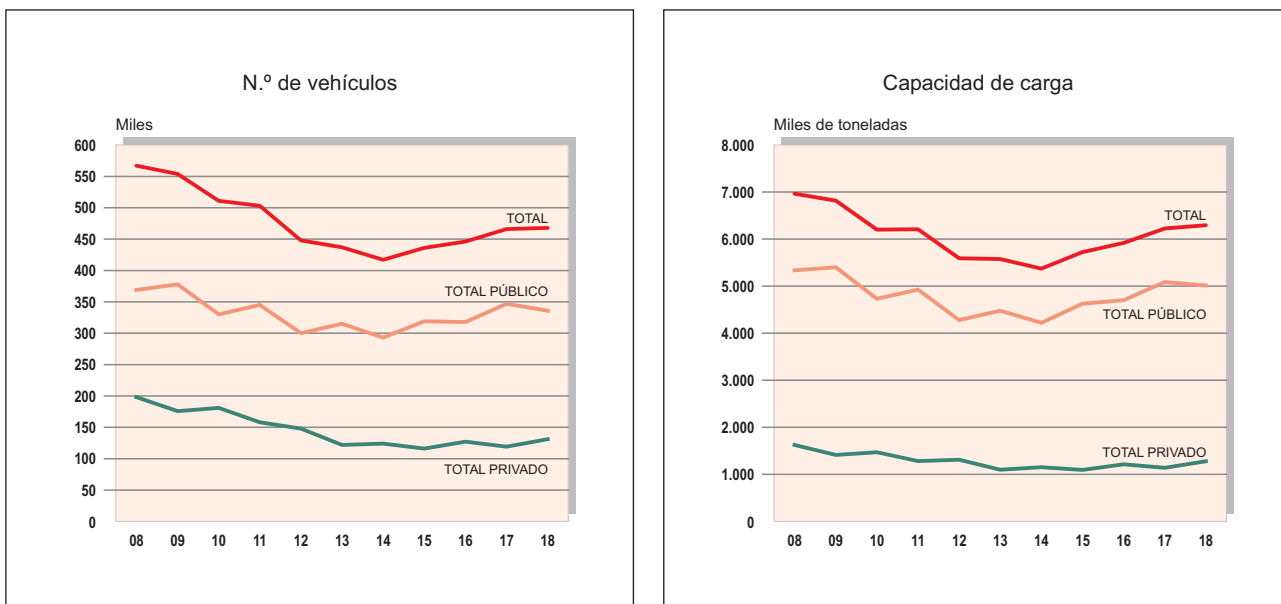

10.2. DISTRIBUCIÓN PORCENTUAL DEL PARQUE DE VEHÍCULOS POR ANTIGÜEDAD Y CAPACIDAD DE CARGA. 2018

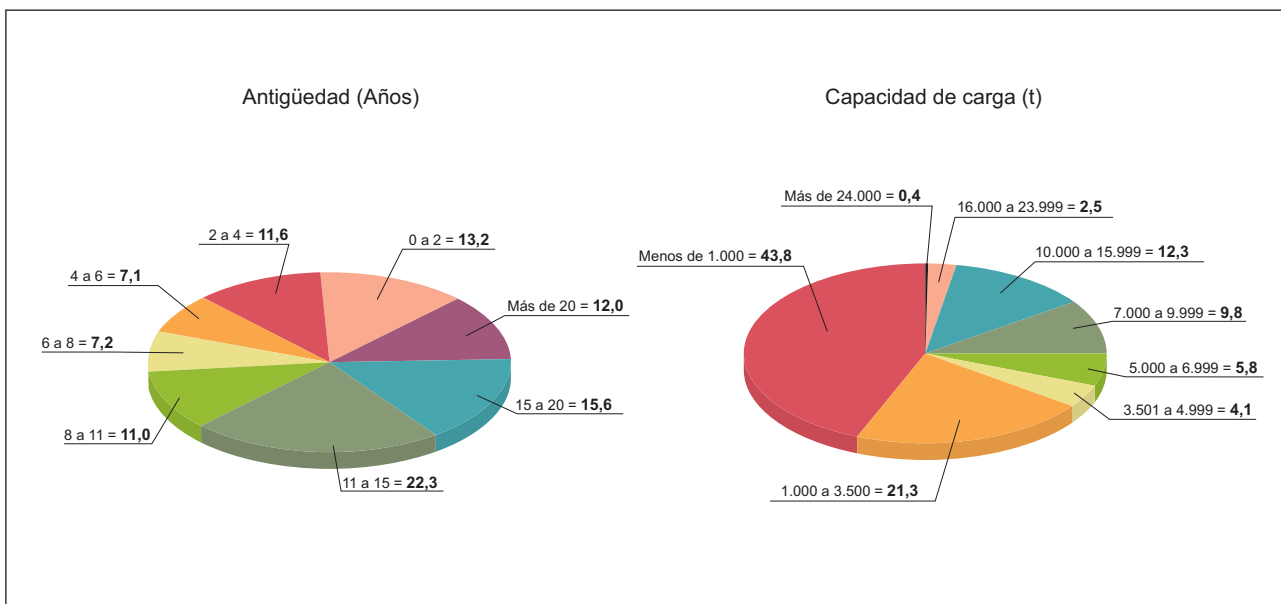

10.3. NÚMERO DE EMPRESAS Y CAPACIDAD DE CARGA DEL PARQUE DE VEHÍCULOS POR CC. AA. 2018

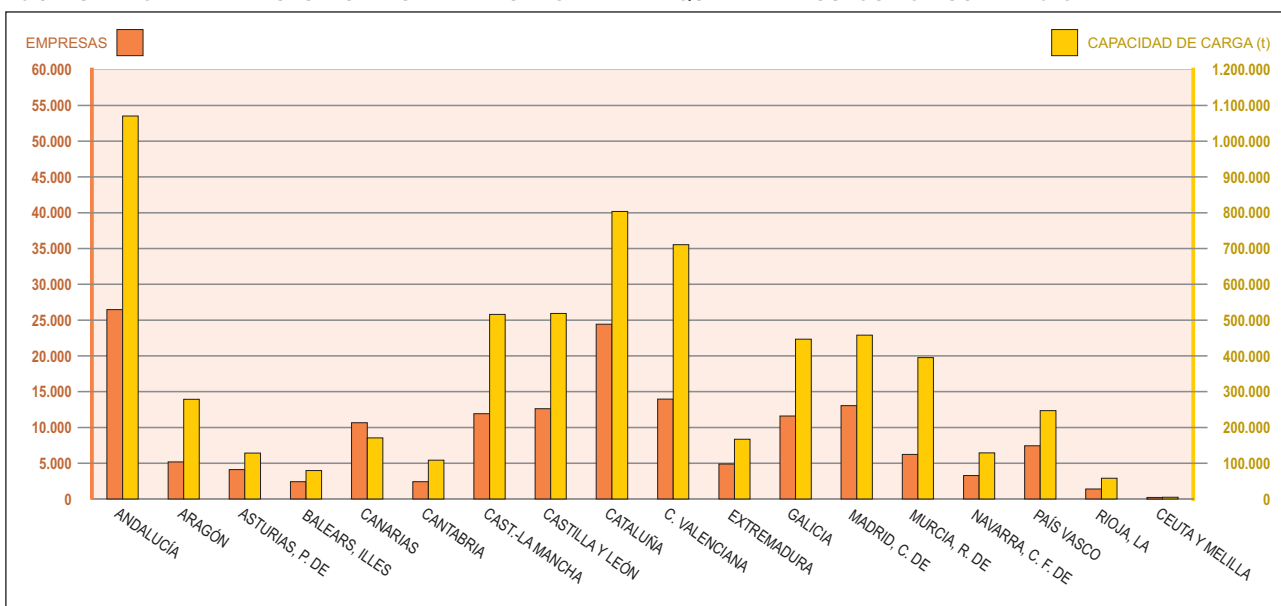

10.4. TRANSPORTE INTRARREGIONAL DE MERCANCÍAS. PESO (%) EN EL TOTAL POR COMUNIDADES AUTÓNOMAS. 2017-2018

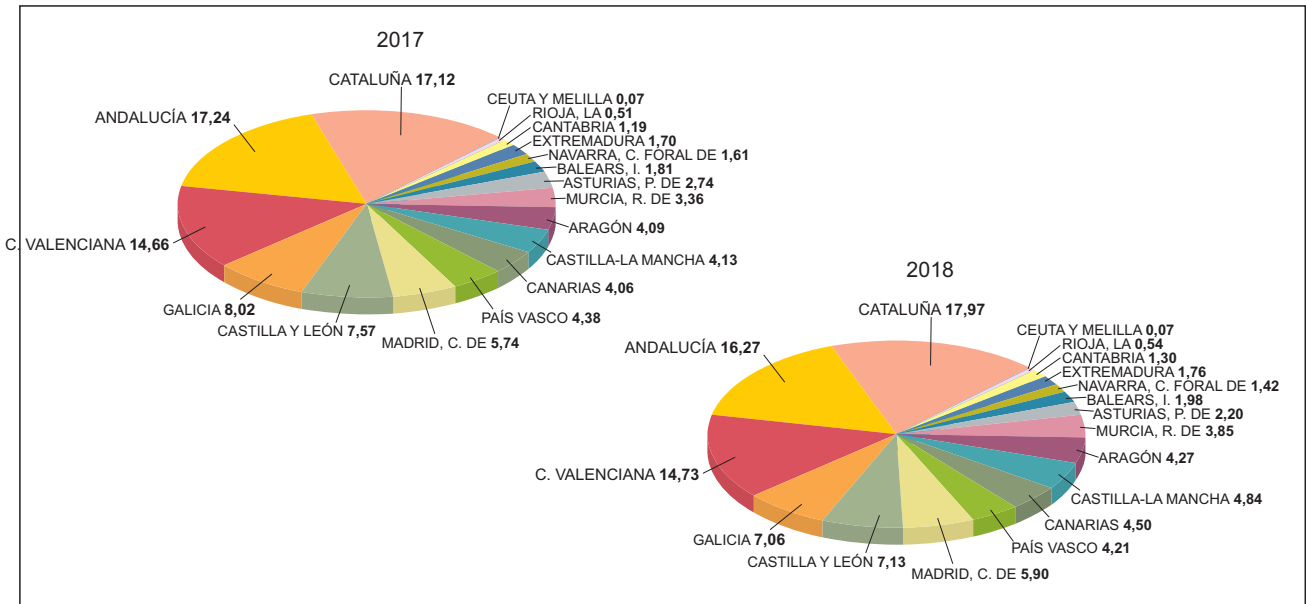

10.5. TRANSPORTE INTERIOR DE MERCANCÍAS POR TIPO DE SERVICIO E INTERVALOS DE DISTANCIA SEGÚN CAPACIDAD DE CARGA. AÑO 2018

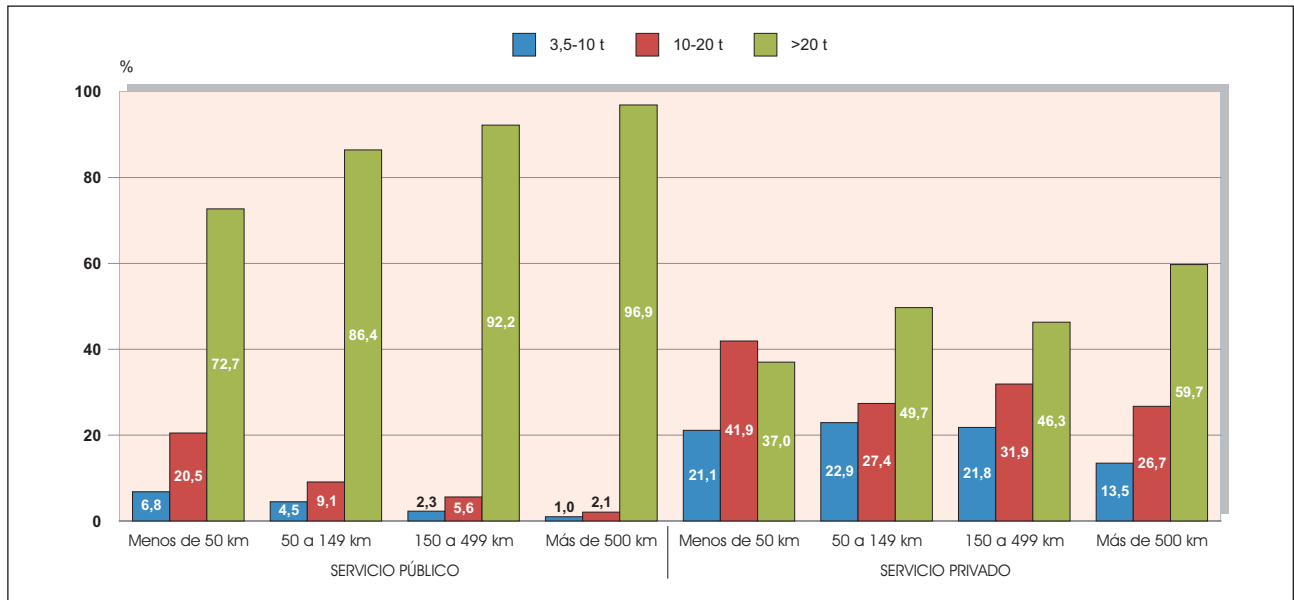

10.6. EVOLUCIÓN DEL TRANSPORTE INTERIOR DE MERCANCÍAS CON CARGA Y EN VACÍO, POR TIPO DE SERVICIO Y N.º DE TONELADAS CARGADAS POR OPERACIÓN. 2011-2018

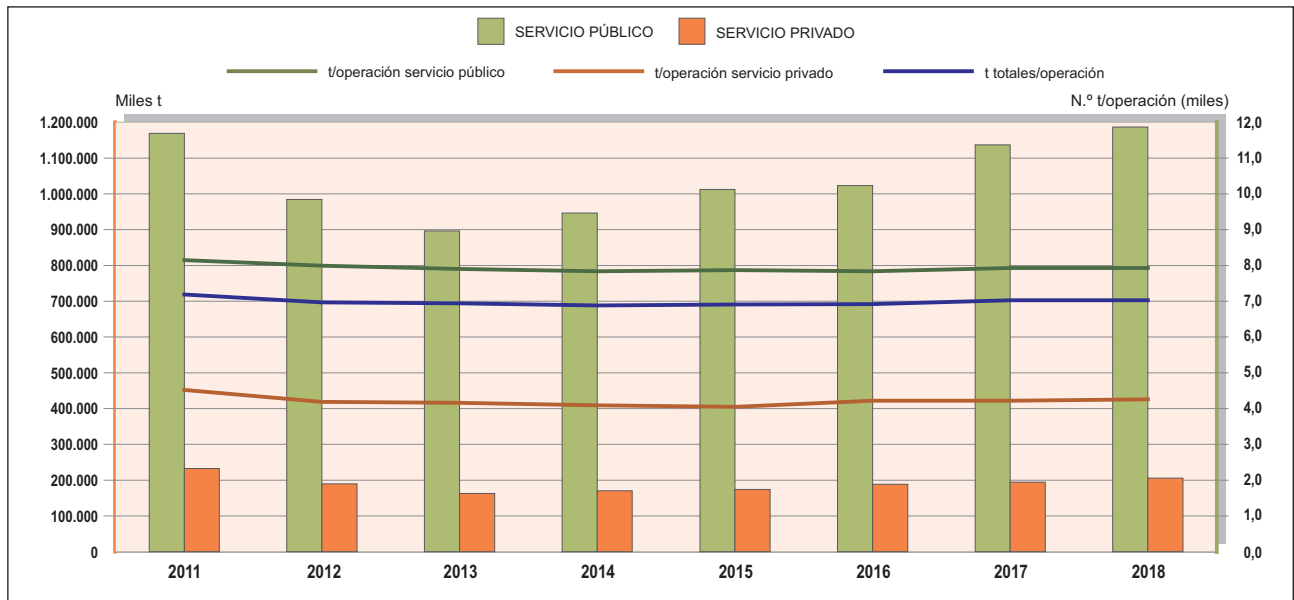

## 10. Transporte de mercancías por carretera

### 1.1. Parque de vehículos autorizados para el transporte de mercancías. Número de vehículos y capacidad de carga (1)

Unidad: Miles

Años	Número de vehículos					Capacidad de carga (toneladas)				
	Total	Transporte público			Transporte privado (4)	Total	Transporte público			Transporte privado (4)
		Total	Ámbito Nacional (2)	Ámbito Local (3)			Total	Ámbito Nacional (2)	Ámbito Local (3)	
2000 (5) (6) (7)	852	254	183	71	598	5.393	3.384	2.281	1.103	2.009
2003	887	310	231	79	577	6.303	4.316	3.073	1.243	1.987
2004	982	311	232	79	671	6.675	4.420	3.194	1.226	2.255
2005	973	342	255	87	631	6.956	4.819	3.501	1.318	2.137
2006	552	342	253	89	210	6.727	4.898	3.584	1.314	1.829
2007 (8)	573	382	337	45	191	7.095	5.465	4.932	533	1.630
2008	567	369	349	20	198	6.963	5.337	5.203	134	1.626
2009	554	378	357	21	176	6.816	5.401	5.269	132	1.415
2010	511	330	311	19	181	6.202	4.730	4.611	119	1.472
2011	503	345	325	20	158	6.210	4.929	4.807	122	1.281
2012	448	300	281	19	148	5.594	4.281	4.170	111	1.313
2013	437	315	296	20	122	5.577	4.479	4.368	112	1.098
2014	417	293	276	17	124	5.374	4.220	4.118	103	1.153
2015	436	319	302	18	116	5.722	4.626	4.520	105	1.096
2016	446	318	302	16	127	5.919	4.705	4.601	104	1.214
2017	466	347	330	17	119	6.225	5.088	4.977	110	1.138
2018	468	336	321	15	131	6.294	5.015	4.906	109	1.278

Fuente: D. G. de Transporte Terrestre. M.º de Fomento.

(1) La puesta en vigor de la Ley 16/1987, de 30 de julio, sobre Ordenación de los Transportes Terrestres y su Reglamento de 28-9-90 aprobado por Real Decreto 12-11-1990, ha producido una rotura en la evolución del parque, motivado por la modificación y actualización en la clasificación de los servicios y actividades del transporte por carretera.

(2) Los vehículos fúnebres estaban incluidos en el transporte público de mercancías (ámbito nacional) hasta 1988 y después en el transporte privado de mercancías. A partir de la entrada en vigor del Reglamento de la Ley de Ordenación de los Transportes Terrestres (ROTT) -Real Decreto 1211/1990, de 28 de septiembre- se consideró como transporte privado complementario y con la modificación del Reglamento, por Real Decreto 1225/2006, de 27 de octubre, se garantiza que este servicio pueda desarrollarse en todo el territorio nacional.

(3) Ámbito local, provincial, comarcal y autonómico.

(4) A partir de la entrada en vigor del R. D. 1225/2006, de 27 de octubre, por el que se modifica el Reglamento de la ley de Ordenación de los Transportes Terrestres, quedan exonerados de la obtención de título habilitante los vehículos de menos de 3.500 kg de PMA.

(5) A partir de 1988 no se incluyen los remolques.

(6) A partir de 1990 los vehículos de hasta dos toneladas de PMA (peso máximo autorizado) no necesitan tarjeta de transporte.

(7) A partir de 1997 no se incluyen los semirremolques.

(8) A partir de la entrada en vigor de la modificación del Reglamento de la Ley de Transportes Terrestres, Real Decreto 1225/2006, de 27 de octubre, las empresas que tuvieran autorizaciones de diversos ámbitos, debieron canjear las de ámbito reducido, ámbito local, por las de ámbito nacional. Además, a partir de esta fecha, no se otorgarán nuevas autorizaciones de transporte público de ámbito local.

## 10. Transporte de mercancías por carretera

### 1.2. Parque de vehículos autorizados para el transporte de mercancías por Comunidades Autónomas. Año 2017

Comunidades Autónomas	Número de vehículos				Capacidad de carga (toneladas)			
	Total	Transporte público		Transporte privado (2)	Total	Transporte público		Transporte privado (2)
		Ámbito Nacional	Ámbito Local (1)			Ámbito Nacional	Ámbito Local (1)	
ANDALUCÍA	72.928	52.508	2.049	18.371	1.052.099	863.316	2.713	186.070
ARAGÓN	17.547	14.408	0	3.139	275.616	242.831	0	32.785
ASTURIAS, PRINCIPADO DE	9.506	7.126	0	2.380	128.987	107.668	0	21.319
BALEARS, ILLES	8.193	6.405	0	1.788	76.430	62.844	0	13.586
CANARIAS	25.991	1.251	11.624	13.116	168.116	8.585	103.168	56.363
CANTABRIA	7.000	5.609	0	1.391	108.316	95.450	0	12.866
CASTILLA-LA MANCHA	31.923	23.147	0	8.776	504.426	403.784	0	100.642
CASTILLA Y LEÓN	33.457	23.255	0	10.202	512.293	398.011	0	114.282
CATALUÑA	69.789	52.570	2.944	14.275	835.765	689.034	3.432	143.299
COMUNIDAD VALENCIANA	47.884	37.288	0	10.596	717.800	616.570	0	101.230
EXTREMADURA	11.444	7.941	0	3.503	158.164	122.417	0	35.747
GALICIA	31.641	21.818	765	9.058	435.328	346.166	1.026	88.136
MADRID, COMUNIDAD DE	44.549	34.386	0	10.163	418.924	319.730	0	99.194
MURCIA, REGIÓN DE	23.209	17.931	0	5.278	403.144	342.369	0	60.775
NAVARRA, C. FORAL DE	7.890	6.180	0	1.710	124.969	104.116	0	20.853
PAÍS VASCO	18.502	14.979	0	3.523	243.709	207.397	0	36.312
RIOJA, LA	4.004	2.843	0	1.161	56.803	43.926	0	12.877
CEUTA Y MELILLA	399	292	0	107	4.521	3.284	0	1.237
<b>TOTAL</b>	<b>465.856</b>	<b>329.937</b>	<b>17.382</b>	<b>118.537</b>	<b>6.225.410</b>	<b>4.977.498</b>	<b>110.339</b>	<b>1.137.573</b>

Fuente: D. G. de Transporte Terrestre. M.º de Fomento.

(1) Ámbito local, provincial, comarcal y autonómico.

(2) A partir de la entrada en vigor del R. D. 1225/2006, de 27 de octubre, por el que se modifica el Reglamento de la ley de Ordenación de los Transportes Terrestres, quedan exonerados de la obtención de título habilitante los vehículos de menos de 3.500 kg de PMA.

Nota: A partir de la entrada en vigor de la modificación del Reglamento de la Ley de Transportes Terrestres, Real Decreto 1225/2006, de 27 de octubre, las empresas que tuvieran autorizaciones de diversos ámbitos, debieron canjear las de ámbito reducido, ámbito local, por las de ámbito nacional. Además, a partir de esta fecha, no se otorgarán nuevas autorizaciones de transporte público de ámbito local.

## 10. Transporte de mercancías por carretera

### 1.2. Parque de vehículos autorizados para el transporte de mercancías por Comunidades Autónomas. Año 2018

Comunidades Autónomas	Número de vehículos				Capacidad de carga (toneladas)			
	Total	Transporte público		Transporte privado (2)	Total	Transporte público		Transporte privado (2)
		Ámbito Nacional	Ámbito Local (1)			Ámbito Nacional	Ámbito Local (1)	
ANDALUCÍA	74.212	51.251	1.465	21.496	1.070.348	849.573	2.132	218.643
ARAGÓN	17.646	14.191	0	3.455	278.657	242.244	0	36.413
ASTURIAS, PRINCIPADO DE	9.520	6.873	0	2.647	128.825	105.114	0	23.711
BALEARS, ILLES	8.538	6.449	0	2.089	80.043	64.053	0	15.990
CANARIAS	25.513	607	11.511	13.395	171.029	7.735	103.963	59.331
CANTABRIA	7.042	5.531	0	1.511	108.686	94.865	0	13.821
CASTILLA-LA MANCHA	32.441	22.789	0	9.652	515.973	403.919	0	112.054
CASTILLA Y LEÓN	33.690	22.575	0	11.115	518.859	392.251	0	126.608
CATALUÑA	66.027	48.998	1.765	15.264	803.630	646.553	2.390	154.687
COMUNIDAD VALENCIANA	47.672	35.684	0	11.988	710.657	594.726	0	115.931
EXTREMADURA	11.885	7.864	0	4.021	167.310	125.200	0	42.110
GALICIA	32.228	21.894	538	9.796	446.512	349.475	738	96.299
MADRID, COMUNIDAD DE	47.294	35.545	0	11.749	458.090	343.267	0	114.823
MURCIA, REGIÓN DE	22.927	16.955	0	5.972	395.075	325.924	0	69.151
NAVARRA, C. FORAL DE	8.099	6.263	0	1.836	129.159	106.776	0	22.383
PAÍS VASCO	18.238	14.311	0	3.927	247.298	206.567	0	40.731
RIOJA, LA	4.067	2.788	0	1.279	58.296	44.003	0	14.293
CEUTA Y MELILLA	549	420	0	129	5.309	3.842	0	1.467
<b>TOTAL</b>	<b>467.588</b>	<b>320.988</b>	<b>15.279</b>	<b>131.321</b>	<b>6.293.755</b>	<b>4.906.087</b>	<b>109.224</b>	<b>1.278.445</b>

Fuente: D. G. de Transporte Terrestre. M.º de Fomento.

(1) Ámbito local, provincial, comarcal y autonómico.

(2) A partir de la entrada en vigor del R. D. 1225/2006, de 27 de octubre, por el que se modifica el Reglamento de la ley de Ordenación de los Transportes Terrestres, quedan exonerados de la obtención de título habilitante los vehículos de menos de 3.500 kg de PMA.

Nota: A partir de la entrada en vigor de la modificación del Reglamento de la Ley de Transportes Terrestres, Real Decreto 1225/2006, de 27 de octubre, las empresas que tuvieran autorizaciones de diversos ámbitos, debieron canjear las de ámbito reducido, ámbito local, por las de ámbito nacional. Además, a partir de esta fecha, no se otorgarán nuevas autorizaciones de transporte público de ámbito local.

## 10. Transporte de mercancías por carretera

### 1.3. Parque de vehículos clasificados por capacidad de carga y años de antigüedad. Año 2017

Estratos: Clasificación por tonelaje y años de antigüedad	Total	Transporte público					Transporte privado (1)		
		Según el ámbito			Según el tipo de vehículo		Según el tipo de vehículo		
		Total	Nacional	Local (2)	Pesado y ligero	Tractor	Total	Camión	Tractor

#### INTERVALOS DE CAPACIDAD DE CARGA

< 1.000 kg	205.828	188.930	184.731	4.199	27.013	161.898	16.898	2.898	14.000
1.000 a 3.500 kg	103.008	79.811	73.025	6.786	79.742	5	23.197	23.196	1
3.501 a 4.999 kg	18.018	5.518	4.793	725	5.509	4	12.500	12.500	0
5.000 a 6.999 kg	25.744	10.391	9.535	856	10.382	4	15.353	15.352	1
7.000 a 9.999 kg	44.329	22.094	20.392	1.702	22.060	31	22.235	22.232	3
10.000 a 15.999 kg	55.954	32.148	29.399	2.749	32.020	128	23.806	23.804	2
16.000 a 23.999 kg	11.224	7.301	6.987	314	7.263	38	3.923	3.917	6
>= 24.000 kg	1.800	1.166	1.112	54	1.163	3	634	634	0
<b>TOTAL</b>	<b>465.905</b>	<b>347.359</b>	<b>329.974</b>	<b>17.385</b>	<b>185.152</b>	<b>162.111</b>	<b>118.546</b>	<b>104.533</b>	<b>14.013</b>

#### INTERVALOS DE AÑOS DE ANTIGÜEDAD

0 - 2	62.315	56.772	55.748	1.024	24.295	32.465	5.543	4.735	808
2 - 4	47.260	43.503	42.470	1.033	17.547	25.940	3.757	3.252	505
4 - 6	31.700	27.967	26.930	1.037	10.664	17.295	3.733	3.134	599
6 - 8	34.557	28.776	27.263	1.513	12.803	15.956	5.781	4.982	799
8 - 11	74.491	57.361	54.469	2.892	30.844	26.498	17.130	14.802	2.328
11 - 15	96.582	69.766	66.093	3.673	41.234	28.521	26.816	22.978	3.838
15 - 20	69.525	42.533	39.510	3.023	29.907	12.623	26.992	23.430	3.562
> 20	49.427	20.642	17.454	3.188	17.857	2.781	28.785	27.212	1.573
<b>TOTAL</b>	<b>465.857</b>	<b>347.320</b>	<b>329.937</b>	<b>17.383</b>	<b>185.151</b>	<b>162.079</b>	<b>118.537</b>	<b>104.525</b>	<b>14.012</b>

Fuente: D. G. de Transporte Terrestre. M.º de Fomento.

(1) A partir de la entrada en vigor del R. D. 1225/2006, de 27 de octubre, por el que se modifica el Reglamento de la ley de Ordenación de los Transportes Terrestres, quedan exonerados de la obtención de título habilitante los vehículos de menos de 3.500 kg de PMA.

(2) Ámbito local, provincial, comarcal y autonómico.

Nota: A partir de la entrada en vigor de la modificación del Reglamento de la Ley de Transportes Terrestres, Real Decreto 1225/2006, de 27 de octubre, las empresas que tuvieran autorizaciones de diversos ámbitos, debieron canjear las de ámbito reducido, ámbito local, por las de ámbito nacional. Además, a partir de esta fecha, no se otorgarán nuevas autorizaciones de transporte público de ámbito local.

## 10. Transporte de mercancías por carretera

### 1.3. Parque de vehículos clasificados por capacidad de carga y años de antigüedad. Año 2018

Estratos: Clasificación por tonelaje y años de antigüedad	Total	Transporte público					Transporte privado (1)		
		Según el ámbito			Según el tipo de vehículo		Según el tipo de vehículo		
		Total	Nacional	Local (2)	Pesado y ligero	Tractor	Total	Camión	Tractor

#### INTERVALOS DE CAPACIDAD DE CARGA

< 1.000 kg	204.832	185.594	182.147	3.447	25.233	160.348	19.238	2.912	16.326
1.000 a 3.500 kg	99.550	74.052	68.638	5.414	74.024	5	25.498	25.498	0
3.501 a 4.999 kg	19.169	5.381	4.680	701	5.370	5	13.788	13.788	0
5.000 a 6.999 kg	27.203	10.268	9.416	852	10.259	5	16.935	16.934	1
7.000 a 9.999 kg	45.973	21.477	19.756	1.721	21.435	33	24.496	24.493	3
10.000 a 15.999 kg	57.317	31.049	28.288	2.761	30.905	144	26.268	26.265	3
16.000 a 23.999 kg	11.892	7.461	7.130	331	7.417	44	4.431	4.426	5
>= 24.000 kg	1.710	1.038	980	58	1.035	3	672	672	0
<b>TOTAL</b>	<b>467.646</b>	<b>336.320</b>	<b>321.035</b>	<b>15.285</b>	<b>175.678</b>	<b>160.587</b>	<b>131.326</b>	<b>114.988</b>	<b>16.338</b>

#### INTERVALOS DE AÑOS DE ANTIGÜEDAD

0 - 2	61.655	55.215	54.202	1.013	25.078	30.127	6.440	5.580	860
2 - 4	54.095	49.116	48.057	1.059	18.887	30.222	4.979	4.288	691
4 - 6	33.152	29.390	28.670	720	11.039	18.344	3.762	3.017	745
6 - 8	33.842	28.395	27.338	1.057	10.757	17.633	5.447	4.455	992
8 - 11	51.456	38.295	36.659	1.636	20.144	18.144	13.161	11.395	1.766
11 - 15	104.342	73.080	69.617	3.463	42.336	30.732	31.262	26.426	4.836
15 - 20	73.017	41.935	38.998	2.937	29.765	12.162	31.082	26.848	4.234
> 20	56.030	20.842	17.447	3.395	17.642	3.195	35.188	32.974	2.214
<b>TOTAL</b>	<b>467.589</b>	<b>336.268</b>	<b>320.988</b>	<b>15.280</b>	<b>175.648</b>	<b>160.559</b>	<b>131.321</b>	<b>114.983</b>	<b>16.338</b>

Fuente: D. G. de Transporte Terrestre. M.º de Fomento.

(1) A partir de la entrada en vigor del R. D. 1225/2006, de 27 de octubre, por el que se modifica el Reglamento de la ley de Ordenación de los Transportes Terrestres, quedan exonerados de la obtención de título habilitante los vehículos de menos de 3.500 kg de PMA.

(2) Ámbito local, provincial, comarcal y autonómico.

Nota: A partir de la entrada en vigor de la modificación del Reglamento de la Ley de Transportes Terrestres, Real Decreto 1225/2006, de 27 de octubre, las empresas que tuvieran autorizaciones de diversos ámbitos, debieron canjear las de ámbito reducido, ámbito local, por las de ámbito nacional. Además, a partir de esta fecha, no se otorgarán nuevas autorizaciones de transporte público de ámbito local.

## 10. Transporte de mercancías por carretera

### 2.1. Número de empresas autorizadas para el transporte de mercancías por carretera (1)

Años	Total (2)	Transporte público			Transporte Privado
		Total (2)	Ámbito Nacional	Ámbito Local (3)	
2000	<b>469.995</b>	117.454	91.509	36.869	359.342
2003	<b>448.217</b>	120.338	94.271	37.898	334.361
2004	<b>439.181</b>	122.510	96.099	38.368	323.325
2005	<b>477.031</b>	121.374	94.222	39.153	362.444
2006	<b>212.088</b>	117.725	90.521	38.567	99.652
2007 (4)	<b>209.818</b>	122.079	108.265	18.354	91.076
2008	<b>211.756</b>	113.781	109.322	4.825	98.715
2009	<b>206.699</b>	118.731	109.197	9.888	88.660
2010	<b>198.571</b>	107.437	98.951	8.813	91.776
2011	<b>189.815</b>	110.048	100.562	9.846	80.349
2012	<b>173.469</b>	99.837	91.280	8.900	74.101
2013	<b>164.864</b>	103.475	94.080	9.803	61.763
2014	<b>161.328</b>	98.482	90.668	8.230	63.177
2015	<b>162.760</b>	103.618	95.750	8.582	59.457
2016	<b>164.515</b>	99.604	92.961	7.144	65.234
2017	<b>162.679</b>	103.904	97.140	7.470	59.105
2018	<b>162.386</b>	97.672	92.343	5.794	65.028

Fuente: D. G. de Transporte Terrestre. M.º de Fomento.

(1) A partir de la entrada en vigor del R. D. 1225/2006, de 27 de octubre, por el que se modifica el Reglamento de la ley de Ordenación de los Transportes Terrestres, quedan exonerados de la obtención de título habilitante los vehículos de menos de 3.500 kg de PMA.

(2) El número total de empresas no es la suma parcial de los apartados correspondientes por poder registrar las mismas empresas diferentes modalidades de transporte.

(3) Ámbito local, provincial, comarcal y autonómico.

(4) A partir de la entrada en vigor de la modificación del Reglamento de la Ley de Transportes Terrestres, Real Decreto 1225/2006, de 27 de octubre, las empresas que tuvieran autorizaciones de diversos ámbitos, debieron canjear las de ámbito reducido, ámbito local, por las de ámbito nacional. Además, a partir de esta fecha, no se otorgarán nuevas autorizaciones de transporte público de ámbito local.

## 10. Transporte de mercancías por carretera

### 2.2. Número de empresas autorizadas para el transporte de mercancías por carretera por Comunidades Autónomas. Años 2017 y 2018

Comunidades Autónomas	2017					2018				
	Total (1)	Transporte público			Transporte privado	Total (1)	Transporte público			Transporte privado
		Total (1)	Ámbito Nacional	Ámbito Local (2)			Total (1)	Ámbito Nacional	Ámbito Local (2)	
ANDALUCÍA	25.818	15.562	14.191	1.520	10.258	26.461	14.457	13.556	1.072	12.005
ARAGÓN	5.194	3.435	3.435	0	1.759	5.193	3.289	3.289	0	1.904
ASTURIAS, PRINCIPADO DE	4.103	3.007	3.007	0	1.096	4.113	2.892	2.892	0	1.221
BALEARS, ILLES	2.370	1.568	1.568	0	802	2.423	1.485	1.485	0	938
CANARIAS	11.068	3.438	755	2.869	7.952	10.672	2.952	221	2.783	8.028
CANTABRIA	2.459	1.720	1.720	0	739	2.433	1.627	1.627	0	806
CASTILLA LA MANCHA	11.745	7.032	7.032	0	4.713	11.914	6.780	6.780	0	5.134
CASTILLA Y LEÓN	12.606	6.921	6.921	0	5.685	12.638	6.522	6.522	0	6.116
CATALUÑA	25.407	19.915	17.771	2.434	5.493	24.421	8.253	16.927	1.500	6.168
COMUNIDAD VALENCIANA	13.957	8.981	8.981	0	4.976	13.974	8.472	8.472	0	5.502
EXTREMADURA	4.759	2.603	2.603	0	2.156	4.908	2.441	2.441	0	2.467
GALICIA	11.561	6.827	6.253	647	4.736	11.613	6.531	6.153	439	5.084
MADRID, COMUNIDAD DE	13.064	9.969	9.969	0	3.095	13.046	9.634	9.635	0	3.411
MURCIA, REGIÓN DE	6.113	3.555	3.555	0	2.558	6.234	3.365	3.365	0	2.869
NAVARRA, C. FORAL DE	3.315	2.428	2.428	0	887	3.298	2.356	2.356	0	942
PAÍS VASCO	7.696	6.131	6.131	0	1.565	7.448	5.711	5.711	0	1.737
RIOJA, LA	1.377	748	748	0	629	1.404	726	726	0	678
CEUTA	53	34	34	0	19	55	34	34	0	21
MELILLA	55	38	38	0	17	178	151	151	0	27
<b>TOTAL</b>	<b>162.679</b>	<b>103.904</b>	<b>97.140</b>	<b>7.470</b>	<b>59.105</b>	<b>162.386</b>	<b>97.672</b>	<b>92.343</b>	<b>5.794</b>	<b>65.028</b>

Fuente: D. G. de Transporte Terrestre. M.º de Fomento.

(1) El número total de empresas no es la suma parcial de los apartados correspondientes por poder registrar las mismas empresas diferentes modalidades de transporte.

(2) Ámbito local, provincial, comarcal y autonómico.

Nota: A partir de la entrada en vigor de la modificación del Reglamento de la Ley de Transportes Terrestres, Real Decreto 1225/2006, de 27 de octubre, las empresas que tuvieran autorizaciones de diversos ámbitos, debieron canjear las de ámbito reducido, ámbito local, por las de ámbito nacional. Además, a partir de esta fecha, no se otorgarán nuevas autorizaciones de transporte público de ámbito local.



## 10. Transporte de mercancías por carretera

### 3.1. Transporte interior de mercancías según Comunidades Autónomas de origen y destino. Toneladas. Año 2017 (\*)

Unidad: Miles de toneladas

Comunidades Autónomas	Andalucía	Aragón	Asturias Principado de	Balears, Illes	Canarias	Cantabria	Castilla-La Mancha	Castilla y León	Cataluña	C. Valenciana
ANDALUCÍA	172.588	556	134	..	..	103	3.514	1.241	2.379	4.619
ARAGÓN	699	40.945	221	..	..	142	955	1.614	8.455	4.699
ASTURIAS, PRINCIPADO DE	323	197	27.467	..	..	657	112	2.556	399	297
BALEARS, ILLES	..	..	..	18.091	..	..	..	..	..	..
CANARIAS	..	..	..	..	40.662	..	..	..	..	..
CANTABRIA	90	230	601	..	..	11.893	372	1.688	486	140
CASTILLA-LA MANCHA	5.881	1.226	229	..	..	244	41.337	2.594	1.954	8.400
CASTILLA Y LEÓN	1.725	1.690	2.321	..	..	2.709	2.562	75.726	2.399	2.626
CATALUÑA	2.694	9.656	320	..	..	290	1.919	2.188	171.330	7.879
COMUNIDAD VALENCIANA	3.872	3.136	127	..	..	173	7.557	1.860	6.307	146.788
EXTREMADURA	2.750	132	14	..	..	20	823	690	324	392
GALICIA	547	405	3.117	..	..	416	587	3.326	867	455
MADRID, COMUNIDAD DE	3.817	1.801	445	..	..	316	9.468	3.451	2.532	3.805
MURCIA, REGIÓN DE	4.649	261	53	..	..	4	2.585	257	975	9.853
NAVARRA, C. FORAL DE	411	2.256	154	..	..	212	245	1.447	987	629
PAÍS VASCO	781	2.421	819	..	..	1.861	838	5.064	1.685	1.223
RIOJA, LA	131	752	32	..	..	233	376	580	812	327
CEUTA Y MELILLA	..	..	..	..	..	..	..	..	..	..
<b>TOTAL DE DESTINO</b>	<b>201.049</b>	<b>65.723</b>	<b>36.054</b>	<b>21.711</b>	<b>40.662</b>	<b>19.271</b>	<b>73.262</b>	<b>104.282</b>	<b>202.212</b>	<b>192.269</b>
Del cual, recibido de otras CC. AA.	28.462	24.779	8.587	3.619	..	7.379	31.926	28.556	30.883	45.481

(continúa)

## 10. Transporte de mercancías por carretera

### 3.1. Transporte interior de mercancías según Comunidades Autónomas de origen y destino. Toneladas. Año 2017 (\*)

(Continuación)

Comunidades Autónomas	Extremadura	Galicia	Madrid, Comunidad de	Murcia Región de	Navarra, C. Foral de	País Vasco	Rioja, La	Ceuta y Melilla	TOTAL DE ORIGEN	Del cual, expedido a otras CC. AA.
ANDALUCÍA	3.798	334	3.262	3.503	435	695	73	..	197.559	24.971
ARAGÓN	171	347	2.547	256	1.901	1.756	782	..	65.527	24.582
ASTURIAS, PRINCIPADO DE	41	1.639	317	88	256	975	105	..	35.442	7.975
BALEARS, ILLES	..	..	..	..	..	..	..	..	18.635	544
CANARIAS	..	..	..	..	..	..	..	..	40.664	2
CANTABRIA	32	213	433	24	207	2.763	138	..	19.309	7.416
CASTILLA-LA MANCHA	1.499	567	14.430	2.630	429	890	145	..	82.585	41.248
CASTILLA Y LEÓN	1.078	3.669	5.769	404	1.500	5.273	1.070	..	110.547	34.821
CATALUÑA	239	853	3.290	976	1.310	2.217	556	..	207.032	35.702
COMUNIDAD VALENCIANA	271	602	5.035	6.808	477	845	200	..	185.959	39.171
EXTREMADURA	16.987	67	1.106	177	77	152	42	..	23.761	6.774
GALICIA	92	80.291	1.555	129	190	1.662	62	..	93.712	13.421
MADRID, COMUNIDAD DE	1.102	1.378	57.468	827	431	1.642	125	..	88.728	31.260
MURCIA, REGIÓN DE	84	144	1.141	33.658	190	121	151	..	54.128	20.470
NAVARRA, C. FORAL DE	42	233	655	116	16.098	3.951	1.494	..	28.928	12.830
PAÍS VASCO	53	1.301	1.441	215	4.267	43.859	784	..	66.649	22.789
RIOJA, LA	6	56	318	115	1.104	1.177	5.078	..	11.097	6.019
CEUTA Y MELILLA	..	..	..	..	..	..	..	694	778	84
<b>TOTAL DE DESTINO</b>	<b>25.496</b>	<b>91.697</b>	<b>98.770</b>	<b>49.927</b>	<b>28.872</b>	<b>67.978</b>	<b>10.805</b>	<b>998</b>	<b>1.331.040</b>	-
Del cual, recibido de otras CC. AA.	8.509	11.406	41.302	16.269	12.775	24.119	5.728	304		330.082

Fuente: Encuesta Permanente de Transporte de Mercancías por Carretera. D. G. de Programación Económica y Presupuestos. M.º de Fomento.

(\*) Al tratarse de transporte por carretera, los flujos con autonomías insulares, Ceuta y Melilla no son significativos aunque éstos quedan incluidos en las columnas y filas de "Totales".

Nota: Vehículos de más de 3,5 t de capacidad de carga. Transporte intramunicipal e intermunicipal.

## 10. Transporte de mercancías por carretera

### 3.1. Transporte interior de mercancías según Comunidades Autónomas de origen y destino. Toneladas. Año 2018 (\*)

Unidad: Miles de toneladas

Comunidades Autónomas	Andalucía	Aragón	Asturias Principado de	Balears, Illes	Canarias	Cantabria	Castilla-La Mancha	Castilla y León	Cataluña	C. Valenciana
ANDALUCÍA	171.789	285	136	..	..	84	2.981	1.410	2.473	4.876
ARAGÓN	644	45.080	119	..	..	213	1.544	1.589	7.898	5.664
ASTURIAS, PRINCIPADO DE	257	320	23.206	..	..	1.181	145	2.146	467	265
BALEARS, ILLES	..	..	..	20.901	..	..	..	..	..	..
CANARIAS	..	..	..	..	47.509	..	..	..	..	..
CANTABRIA	181	238	536	..	..	13.676	156	1.893	640	334
CASTILLA-LA MANCHA	5.857	938	197	..	..	265	51.080	2.751	2.297	7.658
CASTILLA Y LEÓN	1.818	1.726	2.300	..	..	2.771	2.933	75.334	2.267	2.109
CATALUÑA	2.806	11.039	399	..	..	309	1.849	1.889	189.762	8.543
COMUNIDAD VALENCIANA	4.460	3.455	269	..	..	263	7.061	1.754	7.073	155.528
EXTREMADURA	2.898	86	29	..	..	26	1.163	863	245	643
GALICIA	887	577	5.080	..	..	449	924	3.550	808	773
MADRID, COMUNIDAD DE	3.783	1.924	626	..	..	565	10.033	4.540	1.983	4.106
MURCIA, REGIÓN DE	5.211	344	57	..	..	31	2.828	300	1.228	8.901
NAVARRA, C. FORAL DE	318	2.768	57	..	..	186	472	1.598	1.083	727
PAÍS VASCO	597	1.661	860	..	..	2.129	757	4.299	1.692	1.189
RIOJA, LA	225	615	38	..	..	147	256	638	471	365
CEUTA Y MELILLA	..	..	..	..	..	..	..	..	..	..
<b>TOTAL DE DESTINO</b>	<b>201.748</b>	<b>71.104</b>	<b>33.908</b>	<b>23.453</b>	<b>47.516</b>	<b>22.296</b>	<b>84.189</b>	<b>104.553</b>	<b>220.506</b>	<b>202.011</b>
Del cual, recibido de otras CC. AA.	29.959	26.024	10.702	2.552	6	8.619	33.108	29.219	30.744	46.483

(continúa)

## 10. Transporte de mercancías por carretera

### 3.1. Transporte interior de mercancías según Comunidades Autónomas de origen y destino. Toneladas. Año 2018 (\*)

(Continuación)

Comunidades Autónomas	Extremadura	Galicia	Madrid, Comunidad de	Murcia Región de	Navarra, C. Foral de	País Vasco	Rioja, La	Ceuta y Melilla	TOTAL DE ORIGEN	Del cual, expedido a otras CC. AA.
ANDALUCÍA	3.987	462	3.356	3.038	353	742	35	..	196.128	24.339
ARAGÓN	76	386	2.095	352	1.936	1.751	829	..	70.289	25.209
ASTURIAS, PRINCIPADO DE	74	1.405	499	82	291	1.209	72	..	31.634	8.428
BALEARS, ILLES	..	..	..	..	..	..	..	..	21.479	578
CANARIAS	..	..	..	..	..	..	..	..	47.509	..
CANTABRIA	39	145	598	37	182	3.558	25	..	22.238	8.562
CASTILLA-LA MANCHA	1.390	716	14.463	2.397	488	717	125	..	91.406	40.326
CASTILLA Y LEÓN	1.078	3.167	5.182	496	1.526	4.358	782	..	107.881	32.547
CATALUÑA	264	881	3.483	1.070	1.217	1.805	330	..	226.335	36.573
COMUNIDAD VALENCIANA	517	376	5.831	5.980	517	1.220	248	..	195.959	40.431
EXTREMADURA	18.554	126	712	153	39	173	..	..	25.710	7.156
GALICIA	97	74.577	1.807	150	117	1.190	84	..	91.130	16.553
MADRID, COMUNIDAD DE	807	1.578	62.338	788	420	1.369	315	..	95.314	32.976
MURCIA, REGIÓN DE	192	113	1.348	40.666	109	130	47	..	61.551	20.884
NAVARRA, C. FORAL DE	14	293	882	103	15.003	4.137	1.702	..	29.344	14.341
PAÍS VASCO	64	1.049	1.703	218	4.105	44.490	1.103	..	65.930	21.440
RIOJA, LA	..	170	438	72	1.172	1.358	5.708	..	11.671	5.963
CEUTA Y MELILLA	..	..	..	..	..	..	..	721	735	14
<b>TOTAL DE DESTINO</b>	<b>27.152</b>	<b>85.467</b>	<b>104.766</b>	<b>55.610</b>	<b>27.475</b>	<b>68.207</b>	<b>11.417</b>	<b>868</b>	<b>1.392.244</b>	-
Del cual, recibido de otras CC. AA.	8.598	10.891	42.427	14.943	12.472	23.717	5.709	147		336.322

Fuente: Encuesta Permanente de Transporte de Mercancías por Carretera. D. G. de Programación Económica y Presupuestos. M.º de Fomento.

(\*) Al tratarse de transporte por carretera, los flujos con autonomías insulares, Ceuta y Melilla no son significativos aunque éstos quedan incluidos en las columnas y filas de "Totales".

Nota: Vehículos de más de 3,5 t de capacidad de carga. Transporte intramunicipal e intermunicipal.

## 10. Transporte de mercancías por carretera

### 3.2. Transporte interior de mercancías según Comunidades Autónomas de origen y destino. Toneladas-Kilómetro. Año 2017 (\*)

Unidad: Millones de t-km

Comunidades Autónomas	Andalucía	Aragón	Asturias Principado de	Balears, Illes	Canarias	Cantabria	Castilla-La Mancha	Castilla y León	Cataluña	C. Valenciana
ANDALUCÍA	10.235	460	127	..	..	87	1.384	822	2.186	2.544
ARAGÓN	568	1.683	135	..	..	61	336	552	1.880	1.229
ASTURIAS, PRINCIPADO DE	293	130	764	..	..	131	68	554	358	261
BALEARS, ILLES	..	..	..	417	..	..	..	..	..	..
CANARIAS	..	..	..	..	1.229	..	..	..	..	..
CANTABRIA	82	94	120	..	..	271	170	410	340	108
CASTILLA-LA MANCHA	2.242	390	132	..	..	125	2.507	716	1.196	2.163
CASTILLA Y LEÓN	1.157	530	495	..	..	390	751	3.892	1.471	1.517
CATALUÑA	2.555	1.974	279	..	..	204	1.151	1.371	7.940	2.412
COMUNIDAD VALENCIANA	2.091	827	111	..	..	125	1.824	1.111	2.181	5.723
EXTREMADURA	704	86	7	..	..	13	228	234	306	230
GALICIA	516	326	471	..	..	177	394	1.035	923	437
MADRID, COMUNIDAD DE	1.991	587	216	..	..	139	884	698	1.562	1.436
MURCIA, REGIÓN DE	1.150	147	46	..	..	4	736	165	614	1.314
NAVARRA, C. FORAL DE	345	341	76	..	..	51	99	298	434	307
PAÍS VASCO	704	714	259	..	..	238	406	1.116	984	794
RIOJA, LA	109	127	13	..	..	52	146	105	351	167
CEUTA Y MELILLA	..	..	..	..	..	..	..	..	..	..
<b>TOTAL DE DESTINO</b>	<b>24.747</b>	<b>8.437</b>	<b>3.253</b>	<b>772</b>	<b>1.229</b>	<b>2.068</b>	<b>11.085</b>	<b>13.077</b>	<b>22.743</b>	<b>20.648</b>
Del cual, recibido de otras CC. AA.	14.513	6.754	2.490	355	.	1.797	8.579	9.185	14.803	14.926

(continúa)

## 10. Transporte de mercancías por carretera

### 3.2. Transporte interior de mercancías según Comunidades Autónomas de origen y destino. Toneladas-Kilómetro. Año 2017 (\*)

(Continuación)

Comunidades Autónomas	Extremadura	Galicia	Madrid, Comunidad de	Murcia Región de	Navarra, C. Foral de	País Vasco	Rioja, La	Ceuta y Melilla	TOTAL DE ORIGEN	Del cual, expedido a otras CC. AA.
ANDALUCÍA	975	323	1.652	818	352	643	66	..	22.710	12.475
ARAGÓN	112	282	825	140	284	500	135	..	8.735	7.052
ASTURIAS, PRINCIPADO DE	23	330	161	78	113	322	51	..	3.648	2.884
BALEARS, ILLES	..	..	..	..	..	..	..	..	474	56
CANARIAS	..	..	..	..	..	..	..	..	1.229	0
CANTABRIA	22	96	193	21	55	296	32	..	2.310	2.038
CASTILLA-LA MANCHA	431	388	1.238	715	196	457	57	..	13.004	10.498
CASTILLA Y LEÓN	314	1.193	1.034	254	318	1.141	157	..	14.629	10.736
CATALUÑA	232	911	2.005	564	555	1.258	258	..	23.753	15.813
COMUNIDAD VALENCIANA	178	594	1.880	1.066	227	544	97	..	18.670	12.947
EXTREMADURA	706	45	376	104	53	115	31	..	3.245	2.539
GALICIA	64	3.950	909	134	135	958	38	..	10.479	6.529
MADRID, COMUNIDAD DE	342	833	1.430	340	172	707	48	..	11.430	10.000
MURCIA, REGIÓN DE	50	147	475	1.050	124	96	105	..	6.222	5.172
NAVARRA, C. FORAL DE	28	166	246	78	483	420	69	..	3.440	2.958
PAÍS VASCO	39	796	622	171	574	1.519	88	..	9.047	7.528
RIOJA, LA	4	33	109	78	71	127	97	..	1.591	1.494
CEUTA Y MELILLA	..	..	..	..	..	..	..	4	5	1
<b>TOTAL DE DESTINO</b>	<b>3.522</b>	<b>10.092</b>	<b>13.157</b>	<b>5.612</b>	<b>3.714</b>	<b>9.102</b>	<b>1.330</b>	<b>32</b>	<b>154.621</b>	-
Del cual, recibido de otras CC. AA.	2.816	6.142	11.726	4.562	3.231	7.583	1.233	28		110.721

Fuente: Encuesta Permanente de Transporte de Mercancías por Carretera. D. G. de Programación Económica y Presupuestos. M.º de Fomento.

(\*) Al tratarse de transporte por carretera, los flujos con autonomías insulares, Ceuta y Melilla no son significativos aunque éstos quedan incluidos en las columnas y filas de "Totales".

Nota: Vehículos de más de 3,5 t de capacidad de carga. Transporte intramunicipal e intermunicipal.

## 10. Transporte de mercancías por carretera

### 3.2. Transporte interior de mercancías según Comunidades Autónomas de origen y destino. Toneladas-Kilómetro. Año 2018 (\*)

Unidad: Millones de t-km

Comunidades Autónomas	Andalucía	Aragón	Asturias Principado de	Balears, Illes	Canarias	Cantabria	Castilla-La Mancha	Castilla y León	Cataluña	C. Valenciana
ANDALUCÍA	10.926	240	128	..	..	74	1.130	929	2.291	2.691
ARAGÓN	509	1.611	77	..	..	91	513	507	1.828	1.408
ASTURIAS, PRINCIPADO DE	227	196	650	..	..	237	88	502	406	224
BALEARS, ILLES	..	..	..	501	..	..	..	..	..	..
CANARIAS	..	..	..	..	1.460	..	..	..	..	..
CANTABRIA	160	92	102	..	..	302	78	450	446	230
CASTILLA-LA MANCHA	2.091	291	107	..	..	123	2.445	807	1.356	1.949
CASTILLA Y LEÓN	1.150	488	431	..	..	396	802	3.942	1.457	1.151
CATALUÑA	2.619	2.242	353	..	..	216	1.085	1.240	8.391	2.518
COMUNIDAD VALENCIANA	2.480	963	229	..	..	184	1.702	1.009	2.408	5.851
EXTREMADURA	698	66	18	..	..	17	303	277	232	403
GALICIA	840	462	705	..	..	201	619	1.104	855	745
MADRID, COMUNIDAD DE	1.887	614	305	..	..	253	896	998	1.213	1.535
MURCIA, REGIÓN DE	1.316	194	47	..	..	24	787	191	745	1.223
NAVARRA, C. FORAL DE	282	373	26	..	..	54	202	386	469	382
PAÍS VASCO	533	509	253	..	..	254	372	975	952	763
RIOJA, LA	187	105	18	..	..	33	100	115	201	185
CEUTA Y MELILLA	..	..	..	..	..	..	..	..	..	..
<b>TOTAL DE DESTINO</b>	<b>25.907</b>	<b>8.459</b>	<b>3.449</b>	<b>832</b>	<b>1.466</b>	<b>2.460</b>	<b>11.124</b>	<b>13.433</b>	<b>23.266</b>	<b>21.275</b>
Del cual, recibido de otras CC. AA.	14.981	6.848	2.799	332	6	2.157	8.679	9.491	14.875	15.424

(continúa)

## 10. Transporte de mercancías por carretera

### 3.2. Transporte interior de mercancías según Comunidades Autónomas de origen y destino. Toneladas-Kilómetro. Año 2018 (\*)

(Continuación)

Comunidades Autónomas	Extremadura	Galicia	Madrid, Comunidad de	Murcia Región de	Navarra, C. Foral de	País Vasco	Rioja, La	Ceuta y Melilla	TOTAL DE ORIGEN	Del cual, expedido a otras CC. AA.
ANDALUCÍA	975	440	1.697	804	297	664	31	..	23.321	12.395
ARAGÓN	50	323	680	195	250	505	118	..	8.706	7.094
ASTURIAS, PRINCIPADO DE	48	325	252	74	129	396	33	..	3.800	3.150
BALEARS, ILLES	..	..	..	..	..	..	..	..	595	95
CANARIAS	..	..	..	..	..	..	..	..	1.460	..
CANTABRIA	25	74	260	32	47	315	7	..	2.619	2.317
CASTILLA-LA MANCHA	414	502	1.269	643	203	363	51	..	12.640	10.195
CASTILLA Y LEÓN	368	1.058	1.094	310	338	932	125	..	14.062	10.120
CATALUÑA	245	932	2.108	621	506	1.017	138	..	24.267	15.876
COMUNIDAD VALENCIANA	335	367	2.149	956	246	755	133	..	19.848	13.997
EXTREMADURA	806	88	230	93	25	126	..	..	3.383	2.577
GALICIA	68	3.653	1.063	149	84	704	52	..	11.362	7.709
MADRID, COMUNIDAD DE	281	966	1.513	326	176	586	112	..	11.714	10.201
MURCIA, REGIÓN DE	120	113	550	1.262	75	106	29	..	6.795	5.533
NAVARRA, C. FORAL DE	9	208	353	74	398	481	100	..	3.796	3.398
PAÍS VASCO	44	648	739	169	541	1.633	143	..	8.536	6.903
RIOJA, LA	..	104	151	49	78	142	148	..	1.614	1.467
CEUTA Y MELILLA	..	..	..	..	..	..	..	3	6	3
<b>TOTAL DE DESTINO</b>	<b>3.788</b>	<b>9.826</b>	<b>14.121</b>	<b>5.757</b>	<b>3.392</b>	<b>8.727</b>	<b>1.226</b>	<b>16</b>	<b>158.523</b>	-
Del cual, recibido de otras CC. AA.	2.981	6.173	12.607	4.495	2.994	7.094	1.079	14		113.029

Fuente: Encuesta Permanente de Transporte de Mercancías por Carretera. D. G. de Programación Económica y Presupuestos. M.º de Fomento.

(\*) Al tratarse de transporte por carretera, los flujos con autonomías insulares, Ceuta y Melilla no son significativos aunque éstos quedan incluidos en las columnas y filas de "Totales".

Nota: Vehículos de más de 3,5 t de capacidad de carga. Transporte intramunicipal e intermunicipal.

## 10. Transporte de mercancías por carretera

### 3.3. Transporte interior de mercancías por tipo de servicio. Años 2017 y 2018

Unidad: Miles de toneladas

Comunidades Autónomas	2017				2018			
	Origen		Destino		Origen		Destino	
	Público	Privado	Público	Privado	Público	Privado	Público	Privado
ANDALUCÍA	163.292	34.267	166.688	34.361	161.667	34.460	166.906	34.842
ARAGÓN	59.251	6.276	59.464	6.260	63.045	7.244	63.623	7.481
ASTURIAS, PRINCIPADO DE	31.728	3.715	32.142	3.912	27.642	3.993	29.372	4.536
BALEARS, ILLES	16.084	2.551	19.091	2.619	19.416	2.063	21.349	2.104
CANARIAS	34.178	6.486	34.176	6.486	39.043	8.466	39.043	8.473
CANTABRIA	17.595	1.714	17.489	1.782	20.068	2.170	20.070	2.226
CASTILLA-LA MANCHA	68.495	14.090	60.145	13.117	72.051	19.355	66.410	17.779
CASTILLA Y LEÓN	93.717	16.830	88.830	15.452	89.494	18.388	86.082	18.471
CATALUÑA	178.396	28.636	173.551	28.662	192.741	33.593	187.007	33.499
COMUNIDAD VALENCIANA	161.621	24.338	167.267	25.002	175.293	20.666	181.088	20.923
EXTREMADURA	18.907	4.855	20.348	5.147	20.436	5.274	21.837	5.315
GALICIA	77.887	15.825	76.027	15.670	75.165	15.965	70.112	15.356
MADRID, COMUNIDAD DE	75.736	12.993	84.121	14.650	83.220	12.094	90.990	13.775
MURCIA, REGIÓN DE	44.657	9.471	41.432	8.495	51.082	10.469	45.964	9.645
NAVARRA, COMUNIDAD FORAL DE	24.476	4.451	25.399	3.474	26.007	3.337	24.238	3.237
PAÍS VASCO	61.235	5.414	61.179	6.799	59.552	6.378	61.845	6.362
RIOJA, LA	8.924	2.173	8.642	2.163	10.140	1.531	9.995	1.422
CEUTA Y MELILLA	663	115	851	147	382	352	515	353
<b>TOTAL</b>	<b>1.136.841</b>	<b>194.198</b>	<b>1.136.841</b>	<b>194.198</b>	<b>1.186.445</b>	<b>205.799</b>	<b>1.186.445</b>	<b>205.799</b>

Fuente: Encuesta Permanente de Transporte de Mercancías por Carretera. D. G. de Programación Económica y Presupuestos. M.º de Fomento.

Nota: Vehículos de más de 3,5 t de capacidad de carga. Transporte intramunicipal e intermunicipal.

## 10. Transporte de mercancías por carretera

### 3.4. Transporte interior de mercancías por tipo de servicio e intervalos de distancia según capacidad de carga.

Años 2017 y 2018

Unidad: Miles de toneladas

	2017				2018			
	Total	3,5-10 t	10-20 t	>20 t	Total	3,5-10 t	10-20 t	>20 t
<b>SERVICIO PÚBLICO</b>	<b>1.136.841</b>	<b>57.541</b>	<b>166.532</b>	<b>912.769</b>	<b>1.186.445</b>	<b>59.678</b>	<b>165.283</b>	<b>961.484</b>
Menos de 50 km	589.128	39.689	127.317	422.122	619.470	41.823	127.144	450.503
50 a 149 km	244.697	11.562	24.741	208.395	263.130	11.877	23.902	227.352
150 a 499 km	228.664	5.381	12.691	210.592	228.300	5.211	12.681	210.408
Más de 500 km	74.352	909	1.783	71.660	75.545	768	1.556	73.221
<b>SERVICIO PRIVADO</b>	<b>194.198</b>	<b>42.944</b>	<b>72.711</b>	<b>78.543</b>	<b>205.799</b>	<b>44.282</b>	<b>78.253</b>	<b>83.263</b>
Menos de 50 km	138.991	29.653	56.350	52.988	146.128	30.876	61.235	54.016
50 a 149 km	39.230	9.698	11.265	18.266	43.608	9.991	11.953	21.664
150 a 499 km	14.865	3.456	4.814	6.595	14.992	3.270	4.778	6.943
Más de 500 km	1.112	138	281	693	1.072	145	286	640
<b>TOTAL</b>	<b>1.331.040</b>	<b>100.485</b>	<b>239.243</b>	<b>991.311</b>	<b>1.392.244</b>	<b>103.960</b>	<b>243.536</b>	<b>1.044.748</b>

Fuente: Encuesta Permanente de Transporte de Mercancías por Carretera. D. G. de Programación Económica y Presupuestos. M.º de Fomento.

Nota: Vehículos de más de 3,5 t de capacidad de carga. Transporte intramunicipal e intermunicipal.