

Sistema Estatal de Referencia del precio del Alquiler de Vivienda

Explotación estadística de fuentes tributarias

Tablas, gráficos y mapas resumen

Índice

Tabla 1. Renta media, superficie construida media y cuantía media del arrendamiento según el Sistema Estatal de Referencia del precio del Alquiler de Vivienda 2020 para vivienda colectiva: CCAA y provincias.....	3
Gráfico 1.a. Renta media por comunidades autónomas, según información del Sistema Estatal de Referencia del precio del Alquiler de Vivienda para vivienda colectiva 2020 (€/m ² mes).....	4
Gráfico 1.b. Renta media del alquiler y rango entre el percentil 25 y 75 según Sistema Estatal de Referencia del precio del Alquiler de Vivienda en el año 2020 (€/m ² mes) por comunidades autónomas. Vivienda colectiva.....	5
Gráfico 1.c. Cuantía media del alquiler y rango entre el percentil 25 y 75 según Sistema Estatal de Referencia del precio del Alquiler de Vivienda en el año 2020 (€/mes) por comunidades autónomas. Vivienda colectiva.....	5
Mapa 1.a. Renta media del arrendamiento por provincias según información del Sistema Estatal de Referencia del precio del Alquiler de Vivienda para la tipología de vivienda colectiva 2020 (€/m ² mes).	6
Mapa 1.b. Cuantía media del arrendamiento por provincias según información del Sistema Estatal de Referencia del precio del Alquiler de Vivienda para la tipología de vivienda colectiva 2020 (€/mes).	6
Mapa 1.c. Superficie media de las viviendas arrendadas por provincias según información del Sistema Estatal de Referencia del precio del Alquiler de Vivienda para la tipología de vivienda colectiva 2020 (m ²).	7
Tabla 2. Renta media, superficie construida media y cuantía media del arrendamiento según Sistema Estatal de Referencia del precio del Alquiler de Vivienda 2020 para vivienda colectiva: Principales municipios de más de 25.000 habitantes.....	7
Gráfico 2. Renta media del alquiler según Sistema Estatal de Referencia del precio del Alquiler de Vivienda del año 2020 (€/m ² mes), vivienda colectiva. Municipios de más de 100.000 habitantes.	13
Tabla 3. Evolución de la renta media, según Sistema Estatal de Referencia del precio del Alquiler de Vivienda, vivienda colectiva: CCAA y provincias.	15
Gráfico 3.a. Evolución de la Renta media del alquiler y rango entre el percentil 25 y 75 (€/m ² mes), según el Sistema Estatal de Referencia del precio del Alquiler de Vivienda, vivienda colectiva, de las comunidades autónomas en las que se han registrado los mayores incrementos.	16
Gráfico 3.b. Variación de la renta media 2019-2020 (%), según el Sistema Estatal de Referencia del precio del Alquiler de Vivienda, vivienda colectiva: Provincias.	18
Gráfico 3.c. Variación de la renta media 2015-2020 (%), según el Sistema Estatal de Referencia del precio del Alquiler de Vivienda, vivienda colectiva: Provincias.	19
Tabla 4. Evolución de la renta media, según Sistema Estatal de Referencia del precio del Alquiler de Vivienda, vivienda colectiva: Principales municipios por población.	20
Gráfico 4.a. Variación de la renta media del alquiler 2019-2020 según Sistema Estatal de Referencia del precio del Alquiler de Vivienda, vivienda colectiva (%). Municipios de más de 100.000 habitantes.	26
Gráfico 4.b. Variación de la renta media del alquiler 2015-2020 según Sistema Estatal de Referencia del precio del Alquiler de Vivienda, vivienda colectiva (%). Municipios de más de 100.000 habitantes.	27

Tabla 1. Renta media, superficie construida media y cuantía media del arrendamiento según el Sistema Estatal de Referencia del precio del Alquiler de Vivienda 2020 para vivienda colectiva: CCAA y provincias.

	Sistema Estatal de Referencia 2020									
	[Explotación estadística de fuentes tributarias' (VC)]									
	Nº testigos	Renta media			Superficie media			Cuantía media arrendamiento		
		(€/m².mes)			(m²)			(€/mes)		
	M	P25	P75	M	P25	P75	M	P25	P75	
Andalucía	187.620	6,1	4,5	8,0	82	65	103	459	353	600
Almería	16.427	4,9	3,8	6,2	83	67	101	378	300	470
Cádiz	23.241	6,0	4,7	7,8	79	64	97	450	360	561
Córdoba	14.095	5,6	4,0	7,2	83	65	102	429	328	550
Granada	28.059	5,0	3,9	6,5	85	68	106	400	321	520
Huelva	6.349	5,2	4,1	6,7	83	66	100	400	348	497
Jaén	9.457	4,0	3,0	5,3	96	76	116	351	300	447
Málaga	49.830	7,2	5,6	9,3	83	64	106	550	434	700
Sevilla	40.162	7,0	5,4	9,0	78	63	98	525	400	670
Aragón	68.867	6,0	4,7	7,5	75	61	94	430	350	525
Huesca	10.423	5,0	3,8	6,3	81	64	103	400	320	460
Teruel	4.371	4,1	3,2	5,3	91	73	111	350	280	417
Zaragoza	54.073	6,3	5,1	7,7	73	60	90	450	360	550
Asturias (Principado de)	49.335	5,8	4,6	7,4	76	61	91	410	350	500
Baleares (Illes)	58.874	7,8	5,7	10,6	84	64	106	605	480	792
Canarias	81.844	6,4	5,0	8,4	75	59	94	451	377	575
Palmas (Las)	41.517	6,4	5,0	8,4	76	59	94	451	380	582
Santa Cruz de Tenerife	40.327	6,5	5,0	8,4	75	59	94	450	375	570
Cantabria	22.842	6,1	4,9	7,6	77	64	93	450	375	550
Castilla y León	94.469	5,1	4,0	6,5	85	70	104	401	330	500
Ávila	5.068	4,3	3,4	5,5	86	69	102	350	275	429
Burgos	13.168	5,8	4,7	7,1	79	64	97	450	365	522
León	17.909	4,5	3,4	5,8	89	73	110	375	300	450
Palencia	5.551	4,9	3,8	6,1	84	68	104	390	315	450
Salamanca	15.748	5,1	3,9	6,4	87	70	102	420	340	502
Segovia	5.889	5,2	4,1	6,5	83	68	104	400	325	500
Soria	3.412	5,2	3,9	6,5	86	71	103	405	325	500
Valladolid	23.347	5,6	4,5	6,9	84	70	102	450	369	530
Zamora	4.377	4,1	3,2	5,2	92	75	111	350	300	401
Castilla-La Mancha	53.254	4,8	3,7	6,2	89	71	109	400	305	500
Albacete	11.185	4,5	3,4	5,8	96	77	116	400	320	500
Ciudad Real	9.690	4,4	3,4	5,4	84	67	103	340	282	400
Cuenca	3.820	4,3	3,4	5,2	102	81	125	390	305	450
Guadalajara	10.490	5,8	4,8	7,2	84	69	102	451	384	550
Toledo	18.069	4,9	3,7	6,3	88	70	108	395	300	497
Cataluña	415.451	8,5	5,9	11,6	74	59	92	600	450	788
Barcelona	320.706	9,5	6,9	12,5	72	58	90	654	504	845
Girona	37.289	6,3	4,9	8,1	77	60	96	475	399	580
Lleida	19.977	4,8	3,6	6,2	85	67	106	390	312	469
Tarragona	37.479	5,7	4,4	7,3	79	64	97	434	350	526
Comunidad Valenciana	189.299	5,0	3,7	6,7	90	71	109	420	330	550
Alicante/Alacant	57.755	5,0	3,7	6,7	89	69	109	412	330	525
Castellón/Castelló	23.624	4,1	3,1	5,4	91	72	110	350	290	432
Valencia/València	107.920	5,2	3,9	6,9	90	72	109	450	350	575
Extremadura	21.399	4,2	3,3	5,4	92	75	111	365	300	450
Badajoz	12.597	4,4	3,4	5,6	91	74	110	375	300	450
Cáceres	8.802	4,0	3,2	5,1	94	75	114	352	299	448
Galicia	116.161	4,9	3,6	6,6	87	69	106	380	300	475
Coruña (A)	56.624	5,0	3,8	6,6	84	68	103	388	302	480
Lugo	10.640	3,6	2,7	4,8	98	77	118	320	265	381
Ourense	11.586	4,1	3,1	5,4	91	74	108	350	288	411
Pontevedra	37.311	5,4	4,0	7,3	86	66	106	405	335	500
Madrid (Comunidad de)	407.087	10,4	8,0	13,9	70	56	90	700	550	900
Murcia (Región de)	38.120	4,4	3,4	5,8	96	75	117	390	300	485
Navarra (Com. Foral de)	n.d.	n.d.	n.d.	n.d.	n.d.	n.d.	n.d.	n.d.	n.d.	n.d.
País Vasco	n.d.	n.d.	n.d.	n.d.	n.d.	n.d.	n.d.	n.d.	n.d.	n.d.
Araba/Alava	n.d.	n.d.	n.d.	n.d.	n.d.	n.d.	n.d.	n.d.	n.d.	n.d.
Gipuzkoa	n.d.	n.d.	n.d.	n.d.	n.d.	n.d.	n.d.	n.d.	n.d.	n.d.
Bizkaia	n.d.	n.d.	n.d.	n.d.	n.d.	n.d.	n.d.	n.d.	n.d.	n.d.
Rioja (La)	13.534	5,0	3,9	6,3	87	73	104	403	334	500
Ceuta	1.951	8,5	6,8	10,6	75	56	98	621	500	750
Melilla	2.274	8,1	6,5	10,1	71	56	94	553	475	687
España	1.822.381									

Gráfico 1.a. Renta media por comunidades autónomas, según información del Sistema Estatal de Referencia del precio del Alquiler de Vivienda para vivienda colectiva 2020 (€/m² mes).



Gráfico 1.b. Renta media del alquiler y rango entre el percentil 25 y 75 según Sistema Estatal de Referencia del precio del Alquiler de Vivienda en el año 2020 (€/m² mes) por comunidades autónomas. Vivienda colectiva.



Gráfico 1.c. Cuantía media del alquiler y rango entre el percentil 25 y 75 según Sistema Estatal de Referencia del precio del Alquiler de Vivienda en el año 2020 (€/mes) por comunidades autónomas. Vivienda colectiva.

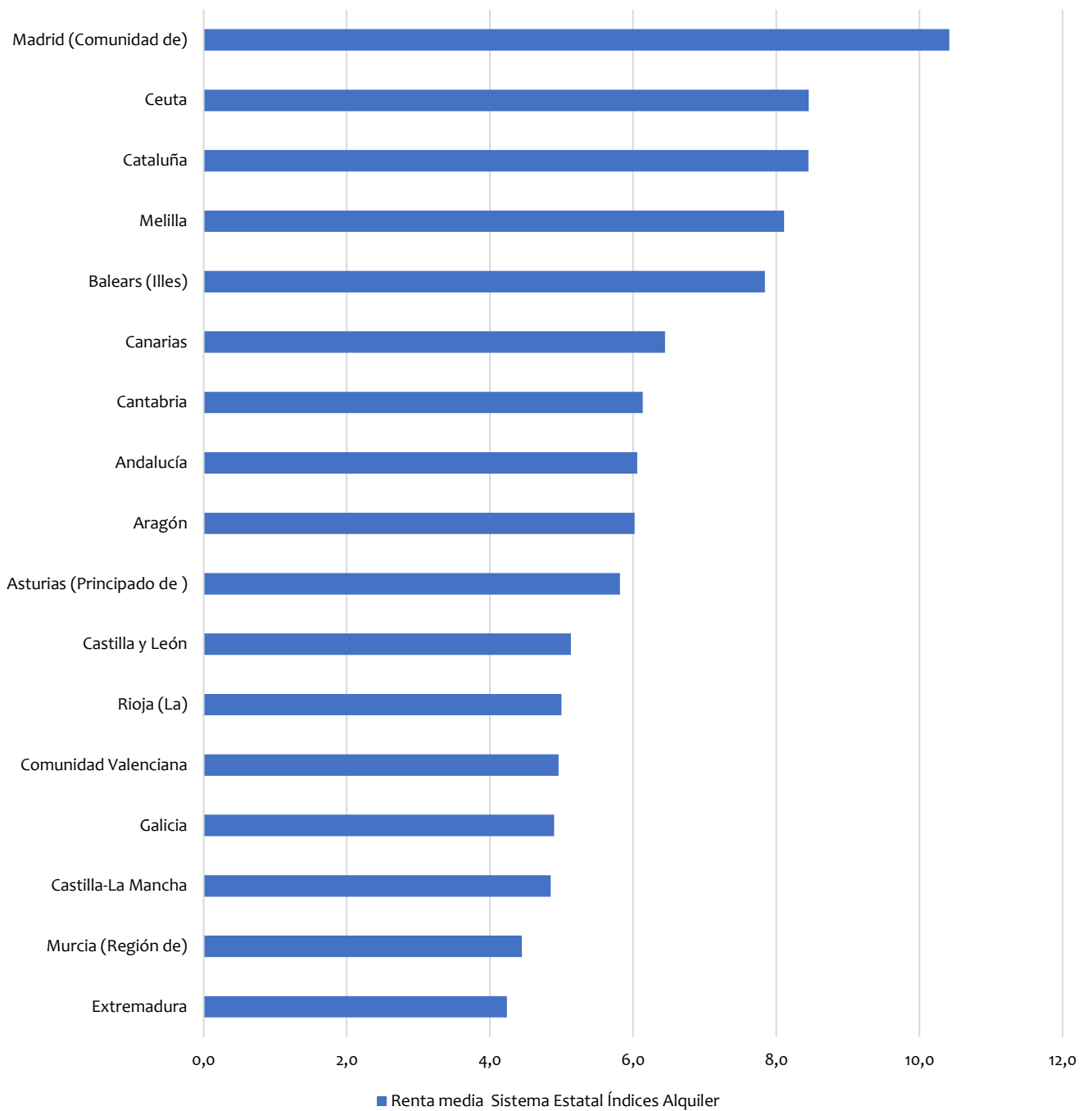

Mapa 1.a. Renta media del arrendamiento por provincias según información del Sistema Estatal de Referencia del precio del Alquiler de Vivienda para la tipología de vivienda colectiva 2020 (€/m² mes).

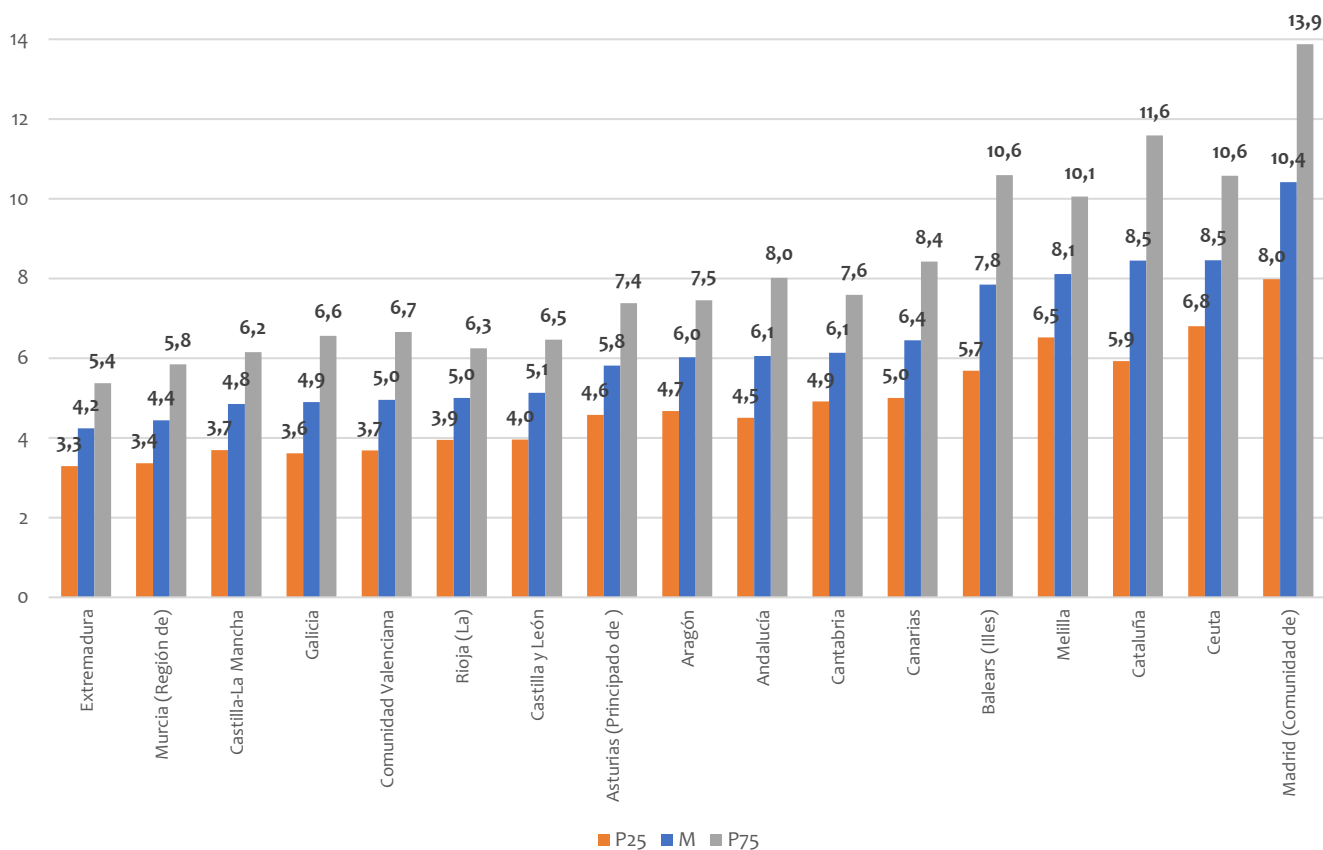
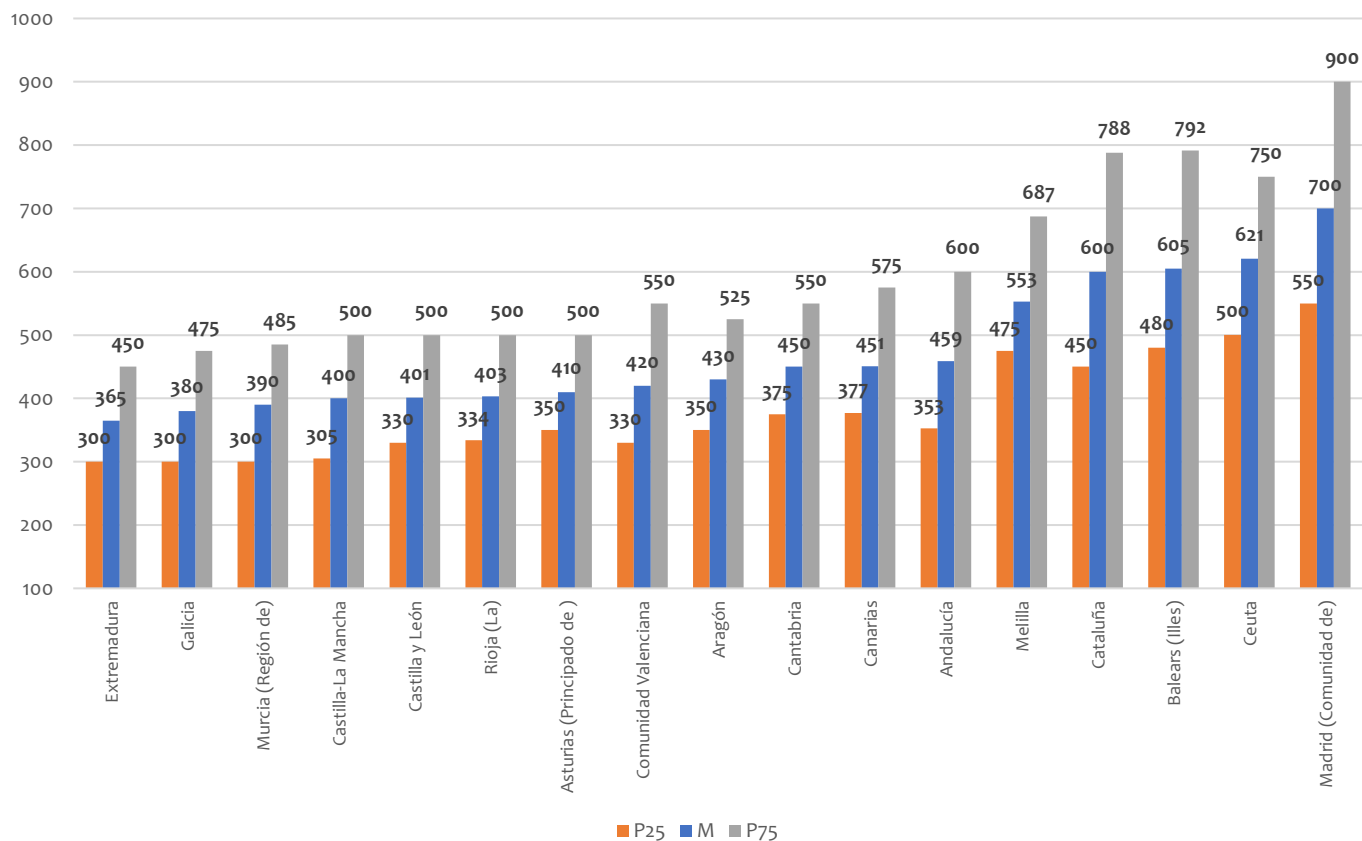
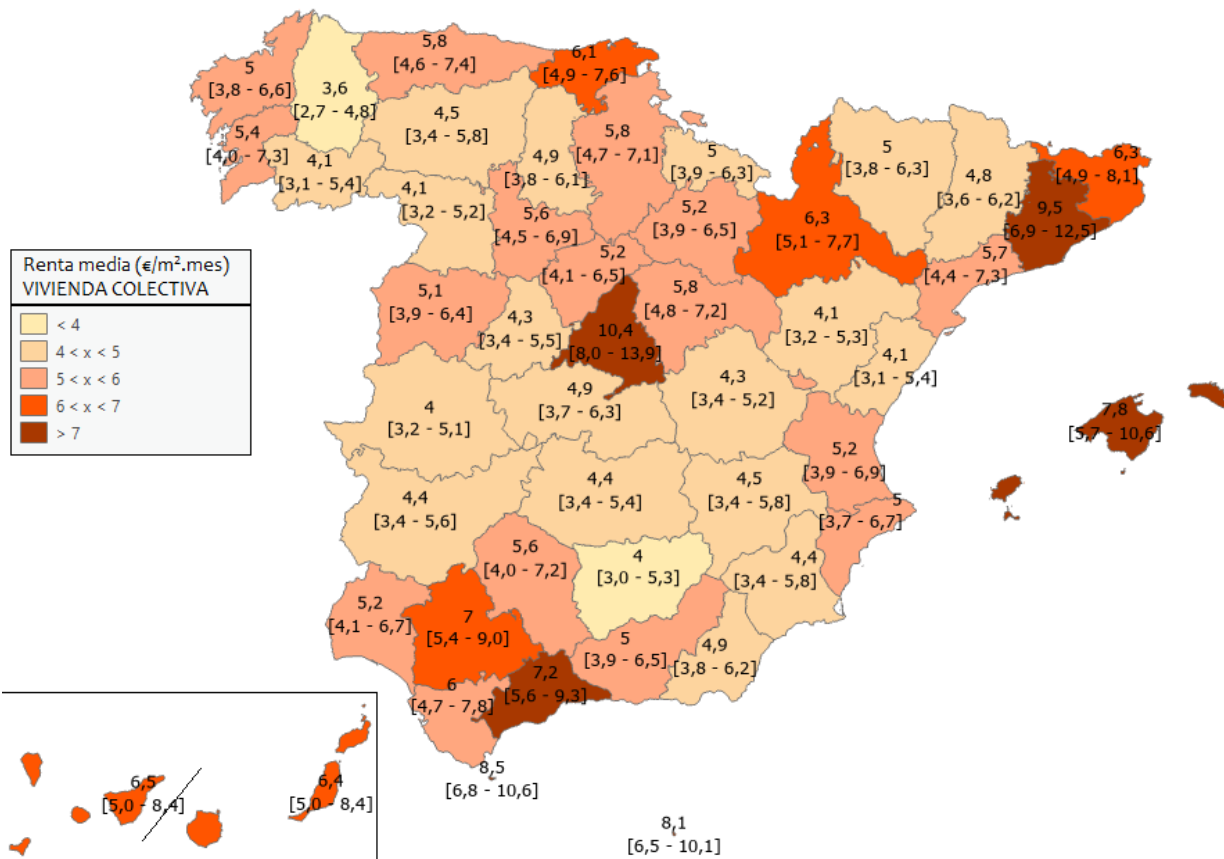

Mapa 1.b. Cuantía media del arrendamiento por provincias según información del Sistema Estatal de Referencia del precio del Alquiler de Vivienda para la tipología de vivienda colectiva 2020 (€/mes).

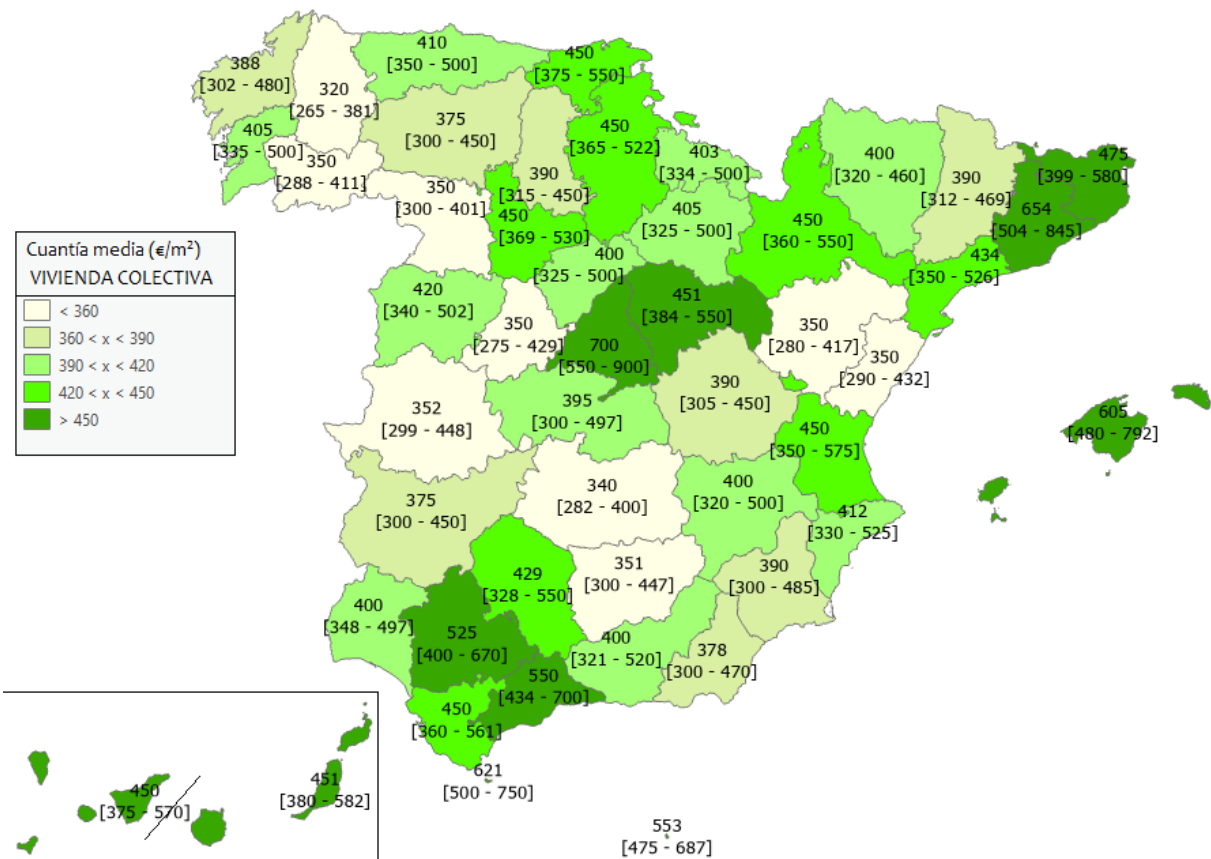

Mapa 1.c. Superficie media de las viviendas arrendadas por provincias según información del Sistema Estatal de Referencia del precio del Alquiler de Vivienda para la tipología de vivienda colectiva 2020 (m²).



Tabla 2. Renta media, superficie construida media y cuantía media del arrendamiento según Sistema Estatal de Referencia del precio del Alquiler de Vivienda 2020 para vivienda colectiva: Principales municipios de más de 25.000 habitantes.

	Sistema Estatal de Referencia 2020						
	Nº testigos	[Explotación estadística de fuentes tributarias¹ (VC)]					
		Renta media		Superficie media		Cuantía media arrendamiento	
		(€/m².mes)		(m²)		(€/mes)	
	M	P [25-75]	M	P [25-75]	M	P [25-75]	
ANDALUCÍA							
Almería							
Adra	193	3,5	[2,9 - 4,5]	94	[75 - 108]	340	[294 - 372]
Almería	6652	5,5	[4,4 - 6,8]	83	[68 - 101]	450	[350 - 550]
Ejido, El	1592	4,4	[3,4 - 5,7]	80	[66 - 104]	350	[300 - 400]
Níjar	140	3,8	[2,8 - 5,3]	101	[74 - 123]	350	[280 - 400]
Roquetas de Mar	4069	4,9	[4 - 6,1]	78	[65 - 96]	370	[300 - 449]
Vícar	513	4,2	[3,5 - 5,1]	78	[64 - 91]	300	[259 - 350]
Cádiz							
Algeciras	2304	5,8	[4,7 - 7,3]	81	[64 - 97]	450	[370 - 504]
Arcos de la Frontera	193	3,5	[3 - 4,2]	83	[69 - 99]	280	[250 - 320]
Cádiz	4794	7,9	[6,2 - 9,9]	73	[59 - 92]	573	[460 - 700]
Chiclana de la Frontera	850	5,5	[4,5 - 6,8]	72	[57 - 85]	380	[330 - 448]
Jerez de la Frontera	3993	5,2	[4,3 - 6,4]	86	[71 - 108]	425	[350 - 520]
Línea de la Concepción, La	755	6,8	[5,4 - 8,3]	80	[63 - 96]	500	[410 - 611]
Puerto de Santa María, El	2684	6,2	[5 - 7,7]	78	[64 - 96]	450	[380 - 550]
Puerto Real	716	5,5	[4,6 - 6,6]	83	[71 - 98]	425	[360 - 499]
Rota	1401	6,1	[4,7 - 9,7]	79	[64 - 96]	433	[351 - 700]
San Fernando	2580	5,7	[4,8 - 6,9]	77	[63 - 92]	425	[360 - 500]
San Roque	457	6,7	[4,9 - 8,4]	100	[73 - 142]	553	[406 - 897]
Sanlúcar de Barrameda	837	5,4	[4,5 - 6,6]	78	[66 - 92]	400	[350 - 452]
Córdoba							
Córdoba	10534	6,3	[5 - 7,6]	79	[63 - 98]	474	[400 - 600]
Lucena	839	3,8	[3,1 - 4,8]	86	[69 - 101]	300	[260 - 351]
Puente Genil	318	3,6	[2,7 - 4,6]	92	[74 - 109]	320	[270 - 380]

	Sistema Estatal de Referencia 2020						
	[Explotación estadística de fuentes tributarias' (VC)]						
	Nº testigos	Renta media		Superficie media		Cuantía media arrendamiento	
		(€/m².mes)		(m²)		(€/mes)	
	M	P [25-75]	M	P [25-75]	M	P [25-75]	
Granada							
Almuñécar	844	5,7	[4,5 - 7,2]	77	[63 - 94]	425	[350 - 525]
Granada	15343	5,5	[4,2 - 7,1]	90	[74 - 112]	475	[375 - 600]
Motril	1487	4,7	[3,8 - 5,6]	86	[71 - 105]	399	[325 - 451]
Huelva							
Huelva	3961	5,7	[4,6 - 7,2]	79	[63 - 95]	438	[367 - 520]
Lepe	256	4,7	[3,6 - 5,9]	85	[68 - 100]	350	[300 - 400]
Jaén							
Andújar	611	3,2	[2,6 - 3,9]	102	[83 - 120]	301	[250 - 370]
Jaén	4156	5,1	[4,1 - 6,3]	87	[68 - 108]	416	[350 - 500]
Linares	1252	3,7	[2,9 - 4,6]	94	[76 - 113]	343	[290 - 400]
Úbeda	1064	3,3	[2,5 - 4,3]	105	[86 - 124]	350	[289 - 400]
Málaga							
Alhaurín de la Torre	476	7,1	[5,6 - 8,8]	86	[70 - 109]	500	[434 - 600]
Alhaurín el Grande	197	4,8	[3,9 - 6,4]	95	[76 - 114]	425	[350 - 543]
Antequera	761	4,5	[3,6 - 5,6]	96	[78 - 116]	401	[350 - 479]
Benalmádena	3054	8,0	[6,3 - 9,9]	81	[60 - 102]	550	[450 - 669]
Cártama	247	6,3	[5 - 7,7]	88	[67 - 109]	497	[417 - 567]
Estepona	2294	6,5	[5,1 - 8,3]	89	[73 - 111]	533	[448 - 650]
Fuengirola	3718	7,4	[5,9 - 9,5]	80	[59 - 101]	550	[450 - 660]
Málaga	20538	7,5	[5,8 - 9,7]	80	[64 - 104]	575	[450 - 738]
Marbella	5212	7,7	[6,2 - 9,9]	88	[69 - 113]	650	[501 - 800]
Mijas	2726	7,0	[5,7 - 8,7]	81	[60 - 104]	500	[413 - 601]
Rincón de la Victoria	2010	6,9	[5,6 - 8,5]	94	[72 - 114]	568	[470 - 678]
Ronda	860	4,3	[3,5 - 5,3]	89	[73 - 107]	360	[300 - 430]
Torremolinos	3109	7,9	[6,3 - 10]	75	[49 - 105]	536	[425 - 660]
Vélez-Málaga	1819	5,4	[4,2 - 6,9]	89	[73 - 109]	438	[360 - 513]
Sevilla							
Alcalá de Guadaíra	1015	5,3	[4,4 - 6,4]	84	[71 - 97]	411	[351 - 480]
Camas	958	6,1	[4,9 - 7,5]	77	[62 - 98]	450	[373 - 525]
Carmona	193	4,3	[3,5 - 5,3]	88	[69 - 103]	350	[320 - 400]
Coria del Río	326	4,7	[4 - 5,8]	80	[63 - 92]	362	[307 - 424]
Dos Hermanas	2374	6,1	[5 - 7,4]	84	[69 - 104]	463	[400 - 567]
Écija	780	3,5	[2,6 - 4,4]	85	[71 - 103]	300	[222 - 356]
Lebrija	76	3,5	[2,8 - 4,7]	92	[80 - 108]	319	[278 - 351]
Mairena del Aljarafe	1722	7,0	[6 - 8,2]	82	[67 - 101]	560	[460 - 658]
Morón de la Frontera	212	4,2	[3,3 - 5,2]	79	[65 - 96]	329	[281 - 380]
Palacios y Villafranca, Los	148	4,0	[3,3 - 4,8]	86	[74 - 105]	350	[300 - 388]
Rinconada, La	386	5,1	[4,4 - 5,9]	82	[75 - 96]	425	[380 - 475]
Sevilla	27291	7,7	[6,1 - 9,8]	76	[61 - 95]	575	[455 - 725]
Tomares	565	6,4	[5,3 - 8]	95	[72 - 117]	592	[500 - 695]
Utrera	582	4,2	[3,4 - 5]	95	[81 - 110]	375	[325 - 430]
ARAGÓN							
Huesca							
Huesca	4167	5,6	[4,5 - 6,9]	78	[62 - 101]	425	[350 - 500]
Teruel							
Teruel	2387	4,8	[3,8 - 6]	92	[71 - 112]	395	[325 - 458]
Zaragoza							
Zaragoza	46294	6,5	[5,4 - 7,9]	71	[59 - 87]	454	[380 - 554]
ASTURIAS							
Avilés	3442	5,3	[4,4 - 6,5]	76	[63 - 91]	400	[326 - 470]
Gijón	17411	6,3	[5,1 - 7,8]	76	[63 - 88]	450	[390 - 539]
Langreo	1043	4,3	[3,3 - 5,4]	76	[60 - 94]	325	[250 - 393]
Mieres	1094	4,5	[3,5 - 5,6]	74	[60 - 90]	339	[257 - 400]
Oviedo	16040	6,4	[5,1 - 8]	74	[55 - 90]	430	[360 - 508]
Siero	1979	5,2	[4,2 - 6,5]	78	[61 - 92]	375	[325 - 425]
BALEARS (ILLES)							
Calvià	2765	10,2	[7,9 - 13]	67	[48 - 93]	642	[500 - 800]
Ciutadella de Menorca	935	6,1	[4,8 - 7,7]	79	[62 - 98]	453	[400 - 550]
Eivissa	4882	10,6	[8,1 - 13,4]	79	[56 - 99]	755	[600 - 1000]
Inca	1511	5,7	[4,2 - 7,5]	96	[76 - 117]	500	[400 - 617]
Llucmajor	1612	8,3	[6,2 - 10,7]	84	[61 - 104]	608	[500 - 750]
Manacor	1293	5,0	[3,8 - 6,4]	94	[74 - 116]	450	[350 - 550]
Maó-Mahón	2086	5,6	[4,2 - 7,4]	87	[71 - 113]	472	[376 - 580]
Marratxí	457	7,8	[6,2 - 9,4]	93	[83 - 117]	673	[566 - 800]
Palma de Mallorca	27702	8,1	[6,1 - 10,5]	85	[67 - 107]	650	[510 - 801]
Sant Antoni de Portmany	1589	9,5	[7,1 - 12,6]	71	[53 - 93]	650	[500 - 800]
Sant Josep de sa Talaia	1223	12,0	[9,4 - 15,2]	68	[49 - 91]	764	[600 - 950]
Santa Eulària des Riu	2335	10,6	[8,2 - 13,6]	75	[54 - 98]	742	[600 - 936]

	Sistema Estatal de Referencia 2020						
	[Explotación estadística de fuentes tributarias' (VC)]						
	Nº testigos	Renta media		Superficie media		Cuantía media arrendamiento	
		(€/m².mes)		(m²)		(€/mes)	
	M	P [25-75]	M	P [25-75]	M	P [25-75]	
CANARIAS							
Palmas de Gran Canaria, Las							
Agüimes	1344	6,1	[4,8 - 7,7]	77	[61 - 93]	420	[356 - 500]
Arrecife	3315	6,0	[4,7 - 7,5]	76	[63 - 93]	448	[355 - 530]
Arucas	1048	5,4	[4,5 - 6,5]	88	[71 - 106]	450	[375 - 502]
Ingenio	831	5,2	[4,2 - 6,5]	83	[67 - 99]	400	[350 - 450]
Oliva, La	855	7,3	[5,8 - 9]	64	[51 - 78]	450	[376 - 550]
Palmas de Gran Canaria, Las	18469	6,8	[5,2 - 9,1]	77	[59 - 98]	500	[400 - 650]
Puerto del Rosario	2442	5,8	[4,7 - 7]	73	[63 - 87]	400	[350 - 493]
San Bartolomé de Tirajana	1904	7,7	[5,9 - 10,2]	72	[52 - 85]	504	[438 - 618]
Santa Lucía de Tirajana	3368	5,7	[4,7 - 7,1]	80	[62 - 97]	409	[350 - 500]
Telde	3312	6,0	[4,8 - 7,4]	77	[64 - 91]	450	[375 - 514]
Santa Cruz de Tenerife							
Adeje	1767	8,1	[6,3 - 10]	70	[54 - 87]	513	[422 - 647]
Arona	3969	7,7	[5,9 - 9,8]	62	[50 - 83]	472	[380 - 600]
Candelaria	1685	7,8	[6,4 - 9,6]	66	[54 - 81]	500	[425 - 598]
Granadilla de Abona	2443	7,2	[5,5 - 8,8]	70	[59 - 85]	458	[380 - 568]
Orotava, La	656	4,9	[3,9 - 6]	94	[78 - 109]	410	[350 - 500]
Puerto de la Cruz	1769	8,3	[6,2 - 10,4]	60	[44 - 81]	480	[386 - 600]
Realejos, Los	801	5,0	[3,9 - 6,3]	89	[68 - 102]	400	[350 - 486]
San Cristóbal de La Laguna	8488	6,0	[4,8 - 7,6]	79	[65 - 96]	450	[360 - 550]
Santa Cruz de Tenerife	10780	6,4	[5 - 8,2]	79	[63 - 98]	486	[400 - 600]
CANTABRIA							
Camargo	970	5,7	[5 - 6,6]	83	[69 - 98]	450	[400 - 500]
Castro-Urdiales	1115	7,0	[5,7 - 8,2]	77	[65 - 91]	522	[450 - 600]
Piélagos	798	5,3	[4,3 - 6,5]	88	[74 - 106]	419	[360 - 490]
Santander	10994	7,0	[5,8 - 8,5]	73	[61 - 90]	500	[420 - 600]
Torrelavega	1983	5,3	[4,3 - 6,3]	79	[66 - 94]	400	[350 - 460]
CASTILLA Y LEÓN							
Ávila							
Ávila	3487	4,8	[3,9 - 5,9]	87	[70 - 102]	392	[323 - 450]
Burgos							
Aranda de Duero	1680	5,5	[4,5 - 6,7]	85	[67 - 104]	430	[360 - 500]
Burgos	9204	6,1	[5,1 - 7,4]	77	[63 - 96]	458	[400 - 550]
Miranda de Ebro	1384	5,2	[4,3 - 6,3]	82	[72 - 96]	400	[340 - 480]
León							
León	9126	4,8	[3,7 - 6,1]	89	[73 - 111]	415	[330 - 500]
Ponferrada	3422	4,5	[3,4 - 5,8]	90	[73 - 109]	350	[300 - 418]
San Andrés del Rabanedo	1413	4,8	[3,8 - 5,9]	84	[70 - 100]	366	[300 - 420]
Palencia							
Palencia	4331	5,1	[4,1 - 6,3]	83	[67 - 103]	400	[340 - 462]
Salamanca							
Salamanca	12150	5,4	[4,3 - 6,8]	86	[69 - 101]	450	[370 - 545]
Segovia							
Segovia	3590	5,7	[4,5 - 7,1]	83	[68 - 104]	457	[375 - 552]
Soria							
Soria	2479	5,6	[4,5 - 6,9]	85	[70 - 101]	450	[370 - 535]
Valladolid							
Valladolid	17918	5,8	[4,8 - 7,1]	82	[69 - 101]	458	[389 - 550]
Zamora							
Zamora	3261	4,3	[3,4 - 5,4]	92	[74 - 112]	365	[300 - 429]
CASTILLA - LA MANCHA							
Albacete							
Albacete	8366	5,0	[4 - 6,1]	93	[76 - 112]	450	[375 - 525]
Hellín	657	3,1	[2,5 - 3,9]	103	[79 - 125]	300	[250 - 350]
Villarrobledo	391	3,0	[2,5 - 3,6]	113	[93 - 132]	300	[260 - 350]
Ciudad Real							
Alcázar de San Juan	940	4,5	[3,6 - 5,4]	92	[73 - 111]	350	[300 - 400]
Ciudad Real	4215	5,0	[4 - 6]	82	[66 - 100]	380	[320 - 450]
Puertollano	613	3,8	[3 - 4,9]	90	[73 - 108]	344	[300 - 396]
Tomelloso	749	3,9	[3 - 4,8]	77	[62 - 97]	300	[250 - 347]
Valdepeñas	1086	4,2	[3,4 - 5,1]	79	[58 - 95]	310	[275 - 351]
Cuenca							
Cuenca	2606	4,6	[3,9 - 5,4]	100	[80 - 125]	400	[350 - 475]
Guadalajara							
Azuqueca de Henares	2640	6,4	[5,4 - 7,8]	79	[62 - 93]	470	[400 - 550]
Guadalajara	5103	5,8	[4,8 - 7,2]	86	[71 - 106]	492	[400 - 567]
Toledo							
Illescas	1015	5,6	[4,5 - 6,8]	96	[78 - 112]	500	[420 - 568]

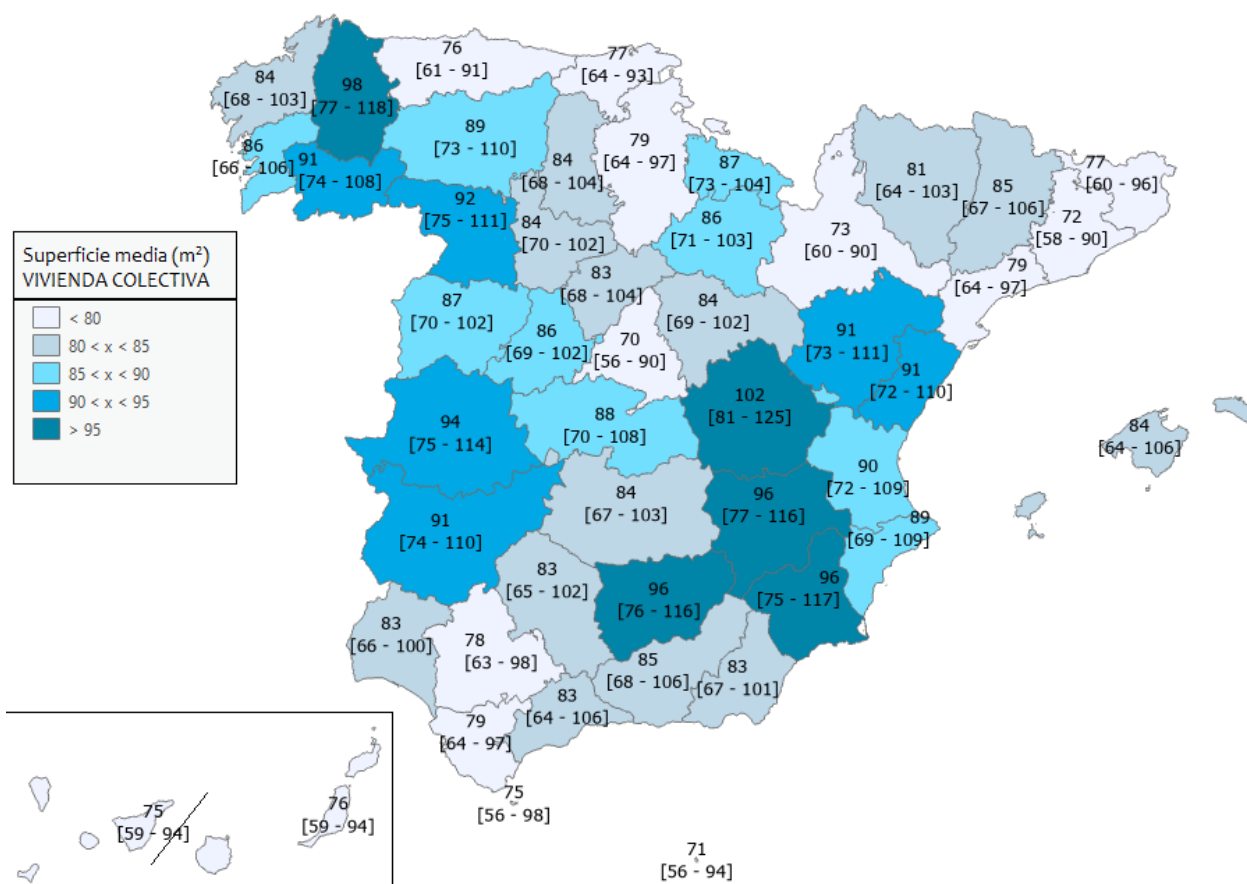
	Sistema Estatal de Referencia 2020						
	[Explotación estadística de fuentes tributarias' (VC)]						
	Nº testigos	Renta media		Superficie media		Cuantía media arrendamiento	
		(€/m².mes)		(m²)		(€/mes)	
	M	P [25-75]	M	P [25-75]	M	P [25-75]	
Seseña	1081	5,4	[4,6 - 6,3]	110	[107 - 130]	525	[450 - 600]
Talavera de la Reina	3582	4,2	[3,3 - 5,3]	84	[67 - 105]	350	[298 - 420]
Toledo	4958	5,9	[4,8 - 7,4]	84	[65 - 104]	476	[400 - 580]
CATALUÑA							
Barcelona							
Badalona	10026	8,9	[7,2 - 10,8]	72	[61 - 86]	645	[504 - 775]
Barberà del Vallès	733	8,1	[6,7 - 9,6]	65	[0 - 90]	650	[542 - 740]
Barcelona	126373	12,0	[9,5 - 14,8]	68	[55 - 84]	800	[630 - 1000]
Castelldefels	4589	11,2	[9,1 - 13,6]	74	[60 - 91]	800	[659 - 964]
Cerdanyola del Vallès	2930	8,9	[7,5 - 10,3]	77	[66 - 88]	665	[563 - 775]
Cornellà de Llobregat	5330	10,0	[8,3 - 11,8]	62	[52 - 75]	625	[527 - 750]
Esplugues de Llobregat	2521	11,2	[9,2 - 13,5]	62	[52 - 77]	700	[579 - 850]
Gavà	2250	9,3	[7,6 - 11,6]	85	[70 - 107]	750	[606 - 900]
Granollers	3867	7,5	[6,1 - 9,1]	79	[66 - 93]	600	[492 - 700]
Hospitalet de Llobregat, L'	17927	11,3	[9,1 - 13,6]	55	[46 - 68]	631	[525 - 750]
Igualada	2279	5,7	[4,4 - 7,2]	83	[63 - 103]	450	[367 - 550]
Manresa	4961	5,3	[4,1 - 6,8]	84	[67 - 102]	431	[350 - 535]
Martorell	1258	6,9	[5,5 - 8,5]	86	[69 - 102]	561	[455 - 658]
Mataró	7504	7,8	[6,2 - 9,8]	75	[61 - 92]	589	[477 - 700]
Molins de Rei	1170	8,5	[6,9 - 9,9]	82	[67 - 96]	689	[565 - 800]
Mollet del Vallès	2716	7,4	[6 - 8,9]	79	[69 - 94]	593	[499 - 696]
Montcada i Reixac	1433	7,7	[6,3 - 9,3]	74	[63 - 93]	600	[478 - 700]
Pineda de Mar	1858	6,9	[5,5 - 8,4]	73	[59 - 87]	500	[417 - 579]
Prat de Llobregat, El	2751	9,6	[8 - 11,5]	68	[59 - 83]	675	[561 - 800]
Premià de Mar	1943	8,3	[6,8 - 9,9]	77	[66 - 90]	646	[530 - 750]
Ripollet	1759	8,2	[6,8 - 9,6]	72	[60 - 88]	599	[500 - 700]
Rubí	3696	7,9	[6,4 - 9,7]	76	[65 - 88]	600	[500 - 700]
Sabadell	10107	7,3	[5,9 - 9]	83	[69 - 104]	600	[500 - 726]
Sant Adrià de Besòs	1405	9,5	[7,7 - 11,6]	67	[56 - 85]	650	[520 - 768]
Sant Andreu de la Barca	1301	7,6	[6,2 - 9]	81	[68 - 94]	600	[498 - 700]
Sant Boi de Llobregat	3937	9,6	[8 - 11,4]	65	[56 - 78]	644	[550 - 750]
Sant Cugat del Vallès	4760	11,7	[9,6 - 13,8]	85	[69 - 104]	947	[732 - 1204]
Sant Feliu de Llobregat	2256	9,7	[8,2 - 11,6]	69	[58 - 87]	678	[571 - 811]
Sant Joan Despí	1830	10,0	[8,4 - 11,8]	71	[59 - 90]	700	[575 - 900]
Sant Pere de Ribes	1150	8,0	[6,5 - 9,9]	70	[0 - 89]	600	[500 - 700]
Sant Vicenç dels Horts	821	8,0	[6,7 - 9,5]	75	[64 - 96]	625	[519 - 727]
Santa Coloma de Gramenet	6384	8,7	[7,1 - 10,3]	65	[58 - 74]	570	[475 - 663]
Santa Perpètua de Mogoda	919	7,9	[6,7 - 9,1]	76	[68 - 95]	600	[500 - 702]
Sitges	2567	11,3	[8,9 - 14,3]	74	[57 - 94]	788	[624 - 1006]
Terrassa	11673	7,6	[5,9 - 9,8]	77	[61 - 92]	560	[457 - 673]
Vic	3878	5,9	[4,7 - 7,3]	85	[70 - 105]	500	[403 - 585]
Viladecans	2711	9,0	[7,6 - 10,7]	76	[65 - 91]	680	[570 - 800]
Vilafranca del Penedès	2721	6,2	[4,8 - 7,7]	87	[72 - 106]	511	[425 - 614]
Vilanova i la Geltrú	3913	7,6	[6,1 - 9,4]	82	[67 - 98]	600	[500 - 729]
Girona							
Blanes	2774	6,8	[5,4 - 8,3]	72	[56 - 89]	458	[400 - 550]
Figueres	3434	5,4	[4,2 - 6,8]	86	[68 - 105]	450	[380 - 523]
Girona	9475	7,7	[6,2 - 9,4]	77	[62 - 95]	576	[480 - 688]
Lloret de Mar	2503	7,3	[5,7 - 8,9]	64	[49 - 82]	450	[375 - 545]
Olot	1962	5,2	[3,9 - 6,6]	84	[68 - 105]	425	[349 - 502]
Salt	798	6,2	[5 - 7,4]	58	[0 - 87]	450	[380 - 550]
Lleida							
Lleida	9429	5,5	[4,4 - 6,9]	82	[65 - 103]	438	[355 - 525]
Tarragona							
Calafell	1932	7,0	[5,6 - 8,6]	75	[61 - 89]	496	[400 - 580]
Cambrils	1907	6,7	[5,3 - 8,4]	73	[56 - 91]	454	[400 - 550]
Reus	5729	5,4	[4,4 - 6,8]	82	[66 - 102]	442	[360 - 523]
Salou	2416	6,9	[5,6 - 8,3]	67	[50 - 85]	450	[369 - 550]
Tarragona	8754	6,3	[5,1 - 7,9]	78	[64 - 95]	490	[400 - 600]
Tortosa	1637	4,3	[3,4 - 5,5]	89	[68 - 107]	350	[300 - 432]
Vendrell, El	2456	5,8	[4,7 - 7,2]	80	[67 - 94]	450	[375 - 518]
COMUNIDAD VALENCIANA							
Alicante/Alacant							
Alcoy/Alcoi	2173	3,6	[2,8 - 4,5]	92	[74 - 113]	320	[250 - 400]
Alicante/Alacant	15394	5,6	[4,3 - 7,2]	90	[72 - 112]	492	[390 - 610]
Benidorm	5175	6,9	[5,5 - 8,6]	68	[54 - 87]	454	[400 - 550]
Campello, el	1223	6,7	[5,2 - 8,7]	83	[66 - 98]	527	[448 - 650]
Creventill	343	3,0	[2,5 - 3,7]	101	[84 - 116]	300	[245 - 350]
Dénia	2184	5,4	[4 - 6,9]	90	[73 - 107]	450	[369 - 550]
Elche/Elx	6515	4,3	[3,3 - 5,6]	94	[75 - 110]	391	[315 - 466]

Sistema Estatal de Referencia 2020							
[Explotación estadística de fuentes tributarias' (VC)]							
	Nº testigos	Renta media		Superficie media		Cuantía media arrendamiento	
		(€/m².mes)		(m²)		(€/mes)	
		M	P [25-75]	M	P [25-75]	M	P [25-75]
Elda	855	3,5	[2,8 - 4,3]	98	[78 - 117]	330	[275 - 400]
Jávea/Xàbia	1150	5,5	[4 - 7,5]	99	[79 - 118]	500	[400 - 650]
Mutxamel	574	5,0	[3,9 - 7,1]	91	[64 - 112]	420	[370 - 480]
Novelda	350	3,1	[2,6 - 3,6]	111	[98 - 125]	340	[299 - 391]
Orihuela	965	3,9	[3 - 5,3]	98	[79 - 115]	370	[300 - 450]
Petrer	330	3,6	[3,1 - 4,3]	101	[83 - 120]	350	[300 - 400]
Sant Vicent del Raspeig	2247	5,1	[4,1 - 6,2]	93	[79 - 111]	450	[375 - 544]
Santa Pola	626	5,3	[4,2 - 7]	79	[62 - 99]	400	[350 - 498]
Torrevieja	2802	5,2	[4,1 - 6,4]	64	[54 - 84]	350	[285 - 401]
Villajoyosa/Vila Joiosa, la	2420	5,5	[3,8 - 7,1]	81	[61 - 102]	408	[343 - 500]
Villena	733	3,3	[2,6 - 3,9]	104	[87 - 121]	328	[275 - 390]
Castellón/Castelló							
Almazora/Almassora	904	3,7	[3 - 4,6]	100	[77 - 115]	350	[298 - 400]
Benicarló	1748	4,3	[3,2 - 5,5]	74	[60 - 96]	310	[260 - 362]
Borriana/Burriana	964	3,5	[2,9 - 4,4]	103	[80 - 121]	350	[300 - 408]
Castellón de la Plana	9691	4,3	[3,3 - 5,5]	96	[78 - 113]	400	[300 - 480]
Vall d'Uixó, la	670	3,4	[2,8 - 4,1]	103	[85 - 116]	333	[270 - 400]
Vila-real	1475	3,8	[3 - 4,7]	102	[77 - 116]	351	[300 - 425]
Vinaròs	1828	4,4	[3,5 - 5,6]	82	[67 - 100]	350	[300 - 409]
Valencia/València							
Alaquàs	1038	4,7	[3,9 - 5,8]	86	[71 - 104]	400	[320 - 473]
Aldaia	1288	4,6	[3,7 - 5,7]	93	[74 - 109]	404	[330 - 494]
Algemesí	539	3,2	[2,6 - 3,9]	105	[84 - 123]	338	[275 - 380]
Alzira	1080	3,6	[3 - 4,5]	101	[88 - 114]	350	[300 - 419]
Burjassot	1941	4,7	[3,8 - 5,9]	89	[75 - 105]	415	[350 - 500]
Catarroja	1090	4,5	[3,6 - 5,4]	100	[79 - 115]	408	[341 - 500]
Gandia	3240	4,1	[3,2 - 5,4]	97	[75 - 117]	390	[320 - 450]
Manises	1171	5,0	[4 - 6]	87	[65 - 103]	400	[325 - 500]
Mislata	2166	5,1	[4,1 - 6,4]	86	[69 - 105]	440	[350 - 525]
Oliva	666	3,3	[2,6 - 4,1]	107	[85 - 123]	348	[270 - 400]
Ontinyent	896	3,2	[2,6 - 3,9]	108	[81 - 124]	300	[250 - 369]
Paiporta	1115	4,8	[4 - 5,8]	96	[76 - 112]	425	[350 - 500]
Paterna	2735	5,3	[4,2 - 6,6]	98	[81 - 114]	490	[387 - 600]
Quart de Poblet	1022	4,8	[3,9 - 5,8]	74	[65 - 95]	375	[300 - 450]
Sagunto/Sagunt	1915	4,3	[3,4 - 5,4]	94	[74 - 111]	385	[306 - 450]
Sueca	618	3,6	[2,9 - 4,4]	95	[79 - 111]	334	[281 - 400]
Torrent	3310	4,8	[3,8 - 6,1]	93	[73 - 111]	430	[343 - 513]
Valencia	53828	6,1	[4,7 - 8]	86	[69 - 105]	513	[400 - 657]
Xàtiva	1016	3,6	[2,9 - 4,5]	100	[82 - 115]	350	[300 - 413]
Xirivella	1213	4,6	[3,7 - 5,5]	85	[70 - 107]	380	[300 - 451]
EXTREMADURA							
Badajoz							
Almendralejo	580	3,3	[2,6 - 4,1]	103	[82 - 119]	300	[250 - 350]
Badajoz	6929	5,0	[4,1 - 6,1]	88	[72 - 107]	417	[354 - 500]
Don Benito	856	3,6	[2,9 - 4,5]	89	[70 - 108]	300	[270 - 350]
Mérida	2022	4,2	[3,4 - 5,1]	90	[76 - 110]	355	[300 - 425]
Villanueva de la Serena	398	3,3	[2,6 - 4,3]	96	[74 - 117]	300	[250 - 344]
Cáceres							
Cáceres	4887	4,5	[3,7 - 5,6]	93	[75 - 114]	400	[339 - 475]
Plasencia	1598	3,7	[3,1 - 4,6]	98	[77 - 116]	350	[290 - 400]
GALICIA							
Coruña (A)							
Ames	2854	4,6	[3,9 - 5,4]	87	[73 - 102]	350	[300 - 399]
Arteixo	2201	4,3	[3,4 - 5,3]	94	[78 - 108]	358	[300 - 401]
Carballo	1102	3,0	[2,3 - 3,8]	99	[81 - 115]	290	[234 - 340]
Coruña, A	22081	5,9	[4,7 - 7,5]	79	[65 - 97]	450	[369 - 550]
Culleredo	1918	5,1	[4,4 - 6,3]	86	[73 - 106]	400	[350 - 460]
Ferrol	3116	3,9	[3,2 - 4,9]	88	[73 - 106]	330	[270 - 400]
Narón	1610	3,7	[2,7 - 4,6]	101	[83 - 117]	330	[260 - 400]
Oleiros	1687	5,6	[4,3 - 6,8]	92	[72 - 109]	427	[350 - 503]
Ribeira	729	4,0	[3 - 5,1]	86	[68 - 105]	300	[260 - 350]
Santiago de Compostela	8702	5,9	[4,6 - 7,5]	79	[59 - 100]	401	[340 - 500]
Lugo							
Lugo	6276	4,0	[3 - 5,3]	95	[76 - 116]	350	[300 - 400]
Ourense							
Ourense	8433	4,4	[3,4 - 5,7]	89	[72 - 105]	360	[300 - 438]
Pontevedra							
Cangas	952	4,9	[3,9 - 5,9]	85	[69 - 103]	375	[325 - 425]
Pontevedra	4742	5,3	[4,1 - 6,6]	91	[73 - 109]	440	[360 - 501]
Redondela	687	4,6	[3,6 - 5,8]	91	[74 - 111]	370	[315 - 420]

	Sistema Estatal de Referencia 2020 [Explotación estadística de fuentes tributarias' (VC)]						
	Nº testigos	Renta media		Superficie media		Cuantía media arrendamiento	
		(€/m².mes)		(m²)		(€/mes)	
		M	P [25-75]	M	P [25-75]	M	P [25-75]
Vigo	19317	6,5	[4,8 - 8,7]	82	[60 - 102]	457	[384 - 552]
Vilagarcía de Arousa	1412	4,2	[3,3 - 5,4]	95	[75 - 111]	360	[300 - 423]
MADRID							
Alcalá de Henares	10848	8,0	[6,7 - 9,6]	74	[64 - 91]	600	[500 - 700]
Alcobendas	5914	10,2	[8,3 - 12,5]	78	[64 - 98]	721	[597 - 917]
Alcorcón	7807	8,9	[7,6 - 10,3]	73	[62 - 86]	647	[540 - 750]
Aranjuez	3404	6,5	[5,2 - 8,2]	75	[56 - 91]	450	[375 - 550]
Arganda del Rey	2737	6,8	[5,8 - 8,3]	81	[68 - 104]	550	[450 - 637]
Arroyomolinos	898	8,1	[6,7 - 9,4]	107	[90 - 120]	703	[625 - 800]
Boadilla del Monte	1522	10,8	[9,3 - 12,4]	115	[91 - 130]	1062	[849 - 1274]
Ciempozuelos	1290	6,7	[5,6 - 8,2]	74	[59 - 87]	461	[400 - 550]
Collado Villalba	4367	8,1	[6,7 - 9,9]	77	[60 - 89]	582	[500 - 676]
Colmenar Viejo	2692	7,4	[6,1 - 9]	85	[71 - 104]	600	[500 - 725]
Coslada	3502	8,5	[7,3 - 10]	75	[66 - 91]	650	[550 - 747]
Fuenlabrada	7664	7,7	[6,6 - 9,1]	75	[67 - 89]	593	[500 - 670]
Galapagar	2011	7,2	[6,1 - 8,6]	78	[64 - 90]	543	[450 - 629]
Getafe	9958	8,7	[7,3 - 10,3]	66	[59 - 89]	600	[500 - 722]
Leganés	9089	8,3	[7,1 - 9,7]	69	[62 - 81]	588	[500 - 697]
Madrid	256903	12,1	[9,5 - 15,6]	66	[51 - 84]	754	[600 - 1000]
Majadahonda	3762	11,4	[9,5 - 13,7]	94	[68 - 125]	977	[750 - 1284]
Móstoles	8235	7,9	[6,8 - 9,3]	77	[67 - 93]	600	[525 - 700]
Navalcarnero	1175	6,7	[5,4 - 8,2]	89	[75 - 107]	550	[450 - 650]
Paracuellos de Jarama	1033	8,7	[7,5 - 10,1]	102	[70 - 125]	741	[578 - 897]
Parla	5134	6,9	[6 - 8,2]	80	[67 - 101]	550	[465 - 648]
Pinto	2682	8,1	[7 - 9,6]	82	[68 - 98]	600	[521 - 700]
Pozuelo de Alarcón	3399	11,8	[9,9 - 13,8]	95	[68 - 123]	1074	[750 - 1395]
Rivas-Vaciamadrid	2507	7,9	[6,9 - 9,1]	107	[96 - 118]	750	[650 - 850]
Rozas de Madrid, Las	5096	11,6	[9,7 - 13,7]	82	[57 - 107]	850	[673 - 1100]
San Fernando de Henares	1700	8,5	[7,4 - 9,9]	74	[67 - 84]	600	[550 - 700]
San Sebastián de los Reyes	4860	10,1	[8,6 - 12]	76	[61 - 99]	725	[603 - 875]
Torrejón de Ardoz	6328	7,9	[6,6 - 9,4]	82	[68 - 98]	605	[506 - 701]
Tres Cantos	2251	10,2	[8,4 - 12,3]	92	[69 - 114]	850	[729 - 960]
Valdemoro	3450	7,5	[6,2 - 9]	85	[69 - 99]	575	[500 - 658]
Villaviciosa de Odón	954	10,9	[8,9 - 12,8]	74	[63 - 93]	794	[653 - 938]
MURCIA							
Águilas	890	4,0	[3,2 - 5]	96	[77 - 114]	350	[300 - 402]
Alcantarilla	1002	3,4	[2,7 - 4,4]	102	[83 - 120]	335	[253 - 400]
Caravaca de la Cruz	405	3,1	[2,5 - 3,9]	114	[90 - 134]	300	[250 - 359]
Cartagena	5836	4,5	[3,6 - 5,6]	96	[78 - 116]	413	[328 - 504]
Cieza	815	3,3	[2,6 - 4,1]	90	[73 - 107]	300	[215 - 360]
Jumilla	488	3,0	[2,5 - 3,7]	108	[90 - 129]	303	[269 - 350]
Lorca	2711	4,1	[3,4 - 5,2]	102	[78 - 120]	400	[332 - 450]
Mazarrón	698	4,1	[3,3 - 5,4]	80	[65 - 101]	314	[290 - 360]
Molina de Segura	1477	4,3	[3,5 - 5,2]	106	[88 - 127]	400	[350 - 500]
Murcia	15901	5,3	[4 - 6,8]	93	[72 - 115]	438	[350 - 550]
San Javier	967	4,9	[3,8 - 6]	84	[66 - 101]	350	[300 - 448]
San Pedro del Pinatar	603	4,5	[3,5 - 5,4]	83	[66 - 103]	350	[300 - 400]
Torre-Pacheco	610	3,8	[3 - 4,9]	114	[97 - 129]	360	[300 - 401]
Totana	682	3,5	[2,9 - 4,2]	102	[87 - 122]	337	[300 - 400]
Yecla	826	2,8	[2,2 - 3,6]	106	[87 - 123]	280	[220 - 330]
NAVARRA							
Pamplona/Iruña	n.d.	n.d.	n.d.	n.d.	n.d.	n.d.	n.d.
PAÍS VASCO							
Araba/Álava							
Vitoria-Gasteiz	n.d.	n.d.	n.d.	n.d.	n.d.	n.d.	n.d.
Guipúzkoa							
Donostia/San Sebastián	n.d.	n.d.	n.d.	n.d.	n.d.	n.d.	n.d.
Bizkaia							
Bilbao	n.d.	n.d.	n.d.	n.d.	n.d.	n.d.	n.d.
Getxo	n.d.	n.d.	n.d.	n.d.	n.d.	n.d.	n.d.
RIOJA (LA)							
Logroño	8893	5,4	[4,4 - 6,7]	85	[72 - 101]	446	[350 - 521]
Ceuta	1951	8,5	[6,8 - 10,6]	75	[56 - 98]	621	[500 - 750]
Melilla	2274	8,1	[6,5 - 10,1]	71	[56 - 94]	553	[475 - 687]

Gráfico 2. Renta media del alquiler según Sistema Estatal de Referencia del precio del Alquiler de Vivienda del año 2020 (€/m² mes), vivienda colectiva. Municipios de más de 100.000 habitantes.



Gráfico 2.b. Cuantía media del alquiler según Sistema Estatal de Referencia del precio del Alquiler de Vivienda en el año 2020 (€/mes), vivienda colectiva. Municipios de más de 100.000 habitantes.



Tabla 3. Evolución de la renta media, según Sistema Estatal de Referencia del precio del Alquiler de Vivienda, vivienda colectiva: CCAA y provincias.

	Sistema Estatal de Referencia														
	Explotación estadística de fuentes tributarias ¹														
	2015	2016		2017		2018		2019		Nº testigos	2020			Variación 2015-2020 (%)	
	Renta (€/m².mes)	Renta (€/m².mes)	Variación anual (%)	Renta (€/m².mes)	Variación anual (%)	Renta (€/m².mes)	Variación anual (%)	Renta (€/m².mes)	Variación anual (%)		Renta media (€/m².mes)				Variación anual (%)
	M	M	(%)	M	(%)	M	(%)	M	(%)		M	P25	P75		(%)
Andalucía	5,1	5,2	1,3%	5,3	2,4%	5,5	3,4%	5,9	8,1%	187.620	6,1	4,5	8,0	1,9%	18,2%
Almería	4,2	4,2	1,0%	4,3	1,7%	4,4	3,6%	4,7	7,2%	16.427	4,9	3,8	6,2	3,5%	18,2%
Cádiz	5,2	5,3	0,3%	5,3	1,8%	5,5	2,5%	5,8	6,7%	23.241	6,0	4,7	7,8	2,4%	14,4%
Córdoba	5,0	5,0	0,0%	5,1	1,7%	5,2	2,4%	5,6	6,7%	14.095	5,6	4,0	7,2	0,6%	11,8%
Granada	4,3	4,3	1,7%	4,4	2,2%	4,6	3,3%	4,9	7,8%	28.059	5,0	3,9	6,5	2,1%	18,0%
Huelva	4,5	4,5	0,5%	4,5	0,9%	4,7	3,8%	5,0	6,0%	6.349	5,2	4,1	6,7	3,3%	15,2%
Jaén	3,6	3,6	0,3%	3,7	1,8%	3,7	1,6%	3,9	5,9%	9.457	4,0	3,0	5,3	0,9%	10,9%
Málaga	5,7	5,8	2,2%	6,0	3,2%	6,3	5,8%	7,0	9,6%	49.830	7,2	5,6	9,3	2,8%	25,8%
Sevilla	6,0	6,0	0,8%	6,1	2,1%	6,3	3,1%	6,8	7,9%	40.162	7,0	5,4	9,0	2,5%	17,5%
Aragón	5,3	5,3	0,6%	5,4	1,7%	5,6	3,2%	5,9	5,9%	68.867	6,0	4,7	7,5	2,3%	14,4%
Huesca	4,3	4,3	1,2%	4,4	1,2%	4,5	3,3%	4,8	6,8%	10.423	5,0	3,8	6,3	3,7%	17,3%
Teruel	3,5	3,6	2,0%	3,6	0,2%	3,8	3,5%	4,0	5,8%	4.371	4,1	3,2	5,3	3,1%	15,4%
Zaragoza	5,5	5,6	0,6%	5,6	1,4%	5,8	2,9%	6,2	6,2%	54.073	6,3	5,1	7,7	2,8%	14,6%
Asturias (Principado de)	5,2	5,3	1,2%	5,4	1,5%	5,5	1,8%	5,7	4,8%	49.335	5,8	4,6	7,4	1,7%	11,4%
Baleares (Illes)	6,1	6,3	3,0%	6,5	4,8%	7,0	7,5%	7,7	9,1%	58.874	7,8	5,7	10,6	2,1%	29,2%
Canarias	5,3	5,4	1,7%	5,6	2,5%	5,8	4,3%	6,3	7,8%	81.844	6,4	5,0	8,4	3,2%	20,9%
Palmas (Las)	5,4	5,5	1,9%	5,6	2,6%	5,8	3,9%	6,3	7,5%	41.517	6,4	5,0	8,4	2,8%	20,1%
Santa Cruz de Tenerife	5,3	5,4	1,4%	5,6	3,2%	5,8	3,8%	6,3	8,6%	40.327	6,5	5,0	8,4	3,3%	21,8%
Cantabria	5,5	5,5	0,9%	5,6	1,4%	5,7	2,3%	6,0	5,5%	22.842	6,1	4,9	7,6	1,8%	12,4%
Castilla y León	4,5	4,6	1,3%	4,7	1,4%	4,8	2,4%	5,1	6,0%	94.469	5,1	4,0	6,5	1,6%	13,4%
Ávila	3,8	3,8	0,0%	3,8	1,4%	3,9	2,4%	4,2	6,9%	5.068	4,3	3,4	5,5	3,7%	15,2%
Burgos	5,1	5,2	0,4%	5,2	1,2%	5,4	3,0%	5,7	5,1%	13.168	5,8	4,7	7,1	3,1%	13,5%
León	4,0	4,1	1,4%	4,1	1,7%	4,2	1,8%	4,5	5,5%	17.909	4,5	3,4	5,8	1,9%	12,9%
Palencia	4,3	4,3	1,7%	4,4	2,0%	4,6	2,6%	4,8	5,1%	5.551	4,9	3,8	6,1	2,1%	14,2%
Salamanca	4,6	4,6	1,6%	4,7	1,0%	4,8	2,4%	5,0	5,3%	15.748	5,1	3,9	6,4	0,4%	11,1%
Segovia	4,7	4,8	0,6%	4,8	0,1%	4,8	1,8%	5,1	5,9%	5.889	5,2	4,1	6,5	1,1%	9,8%
Soria	4,5	4,5	0,3%	4,6	2,7%	4,7	2,0%	5,1	7,4%	3.412	5,2	3,9	6,5	1,9%	15,0%
Valladolid	4,9	4,9	1,5%	5,0	1,5%	5,1	2,9%	5,5	6,5%	23.347	5,6	4,5	6,9	2,1%	15,2%
Zamora	3,6	3,7	2,0%	3,8	1,8%	3,8	2,1%	4,0	5,7%	4.377	4,1	3,2	5,2	0,1%	12,3%
Castilla-La Mancha	4,2	4,2	0,7%	4,3	1,4%	4,4	2,9%	4,7	7,8%	53.254	4,8	3,7	6,2	2,3%	15,8%
Albacete	4,0	4,1	1,3%	4,1	2,2%	4,2	2,4%	4,5	6,3%	11.185	4,5	3,4	5,8	0,9%	13,6%
Ciudad Real	3,9	3,9	-0,6%	3,9	0,2%	4,0	2,3%	4,2	5,5%	9.690	4,4	3,4	5,4	4,2%	12,1%
Cuenca	4,0	3,9	-1,2%	3,9	-0,1%	4,0	2,6%	4,2	4,3%	3.820	4,3	3,4	5,2	3,1%	9,0%
Guadalajara	4,9	4,9	0,1%	5,0	2,1%	5,2	3,5%	5,7	8,6%	10.490	5,8	4,8	7,2	3,1%	18,4%
Toledo	4,1	4,1	0,7%	4,2	1,9%	4,3	3,2%	4,7	10,4%	18.069	4,9	3,7	6,3	2,7%	20,0%
Cataluña	7,1	7,2	1,6%	7,4	2,9%	7,7	4,4%	8,3	8,3%	415.451	8,5	5,9	11,6	1,3%	19,7%
Barcelona	7,8	7,9	1,8%	8,2	3,3%	8,6	5,3%	9,3	8,4%	320.706	9,5	6,9	12,5	2,0%	22,3%
Girona	5,3	5,4	1,6%	5,6	2,5%	5,8	4,0%	6,1	6,0%	37.289	6,3	4,9	8,1	3,6%	18,9%
Lleida	4,2	4,3	1,2%	4,3	2,1%	4,5	2,6%	4,7	5,3%	19.977	4,8	3,6	6,2	2,6%	14,4%
Tarragona	4,9	4,9	1,1%	5,1	2,2%	5,2	3,2%	5,6	6,9%	37.479	5,7	4,4	7,3	2,5%	17,0%
Comunidad Valenciana	4,1	4,1	1,7%	4,2	2,6%	4,4	3,9%	4,8	8,5%	189.299	5,0	3,7	6,7	3,6%	21,9%
Alicante/Alacant	4,3	4,3	2,0%	4,4	2,2%	4,6	3,3%	4,9	7,1%	57.755	5,0	3,7	6,7	2,0%	17,7%
Castellón/Castelló	3,4	3,4	1,3%	3,5	2,7%	3,6	3,2%	3,9	7,3%	23.624	4,1	3,1	5,4	5,0%	20,9%
Valencia/València	4,1	4,2	1,9%	4,3	2,6%	4,5	4,2%	4,9	9,3%	107.920	5,2	3,9	6,9	4,5%	24,4%
Extremadura	3,8	3,8	0,7%	3,9	1,3%	3,9	1,8%	4,2	5,4%	21.399	4,2	3,3	5,4	2,0%	11,6%
Badajoz	4,0	4,0	1,0%	4,0	1,1%	4,1	2,0%	4,3	4,9%	12.597	4,4	3,4	5,6	1,7%	11,1%
Cáceres	3,6	3,6	1,2%	3,7	1,5%	3,7	1,9%	3,9	5,6%	8.802	4,0	3,2	5,1	1,9%	12,6%
Galicia	4,3	4,4	0,8%	4,5	1,8%	4,5	1,9%	4,8	5,1%	116.161	4,9	3,6	6,6	2,5%	12,6%
Coruña (A)	4,5	4,5	0,6%	4,6	1,3%	4,7	1,8%	4,9	5,1%	56.624	5,0	3,8	6,6	2,4%	11,6%
Lugo	3,1	3,2	2,1%	3,3	2,7%	3,3	1,3%	3,5	6,5%	10.640	3,6	2,7	4,8	2,3%	15,8%
Ourense	3,6	3,7	0,8%	3,8	2,4%	3,8	1,4%	4,0	4,8%	11.586	4,1	3,1	5,4	1,4%	11,2%
Pontevedra	4,7	4,8	1,0%	4,9	2,2%	5,0	1,7%	5,2	5,6%	37.311	5,4	4,0	7,3	3,0%	14,2%
Madrid (Comunidad de)	8,7	8,8	1,3%	9,0	2,5%	9,4	4,4%	10,2	8,5%	407.087	10,4	8,0	13,9	2,4%	20,4%
Murcia (Región de)	3,8	3,9	0,5%	3,9	1,9%	4,1	3,3%	4,3	6,4%	38.120	4,4	3,4	5,8	2,6%	15,6%
Navarra (Com. Foral de)	n.d.	n.d.	n.d.	n.d.	n.d.	n.d.	n.d.	n.d.	n.d.	n.d.	n.d.	n.d.	n.d.	n.d.	n.d.
País Vasco	n.d.	n.d.	n.d.	n.d.	n.d.	n.d.	n.d.	n.d.	n.d.	n.d.	n.d.	n.d.	n.d.	n.d.	n.d.
Araba/Alava	n.d.	n.d.	n.d.	n.d.	n.d.	n.d.	n.d.	n.d.	n.d.	n.d.	n.d.	n.d.	n.d.	n.d.	n.d.

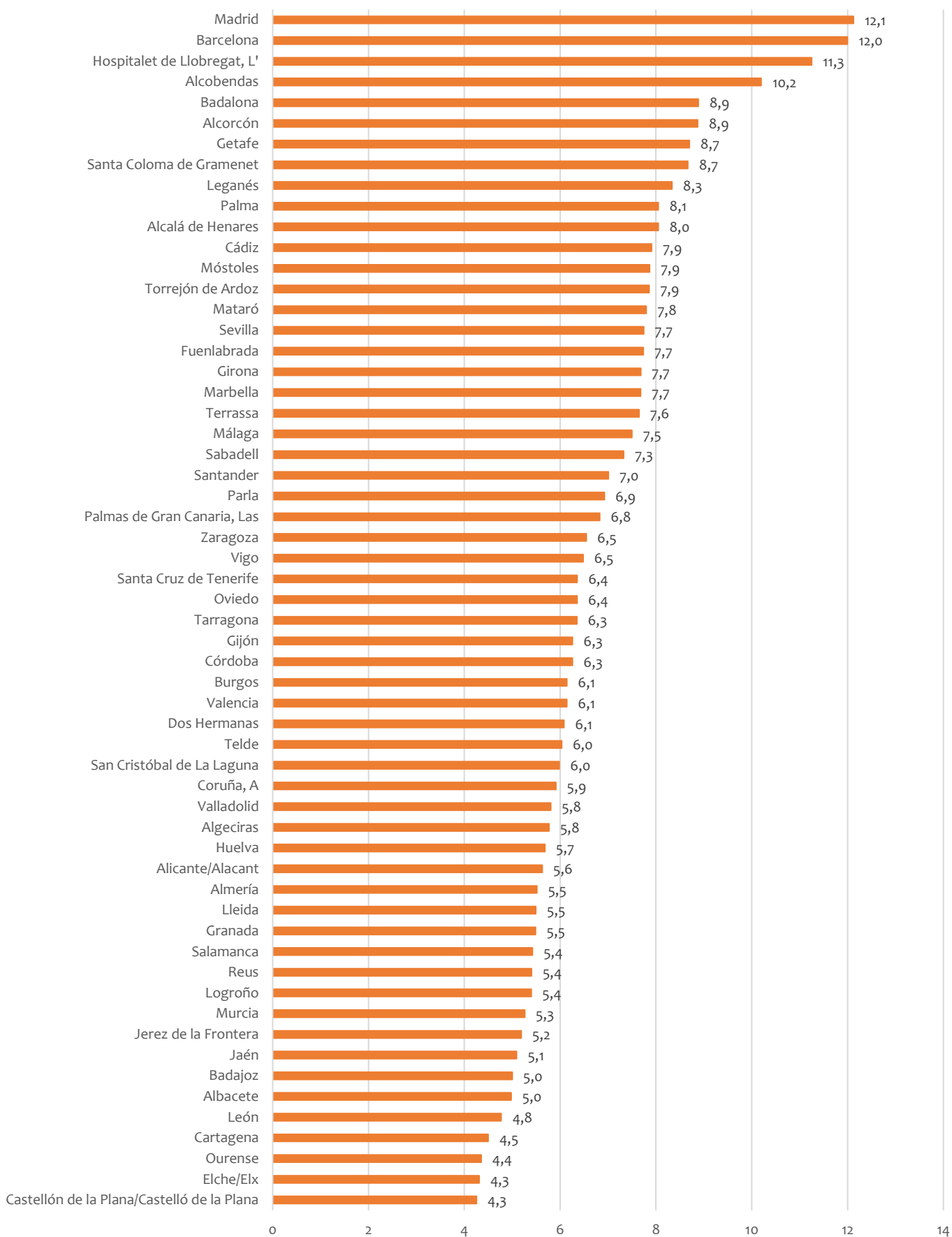
	Sistema Estatal de Referencia																			
	Explotación estadística de fuentes tributarias ¹																			
	2015			2016			2017			2018			2019			Nº testigos	2020			Variación 2015-2020 (%)
	Renta (€/m ² .mes)	Renta (€/m ² .mes)	Variación anual (%)	Renta (€/m ² .mes)	Renta (€/m ² .mes)	Variación anual (%)	Renta (€/m ² .mes)	Renta (€/m ² .mes)	Variación anual (%)	Renta (€/m ² .mes)	Renta (€/m ² .mes)	Variación anual (%)	Renta (€/m ² .mes)	Renta (€/m ² .mes)	Variación anual (%)		Renta media (€/m ² .mes)			
	M	M	(%)	M	(%)	M	(%)	M	(%)	M	(%)	M	(%)	M	P25		P75	(%)	(%)	
Gipuzkoa	n.d.	n.d.	n.d.	n.d.	n.d.	n.d.	n.d.	n.d.	n.d.	n.d.	n.d.	n.d.	n.d.	n.d.	n.d.	n.d.	n.d.	n.d.	n.d.	
Bizkaia	n.d.	n.d.	n.d.	n.d.	n.d.	n.d.	n.d.	n.d.	n.d.	n.d.	n.d.	n.d.	n.d.	n.d.	n.d.	n.d.	n.d.	n.d.	n.d.	
Rioja (La)	4,4	4,4	0,6%	4,5	1,4%	4,5	2,1%	4,8	6,1%	13-534	5,0	3,9	6,3	3,6%	14,4%					
Ceuta	7,6	7,8	2,0%	7,7	-1,3%	8,0	4,0%	8,3	4,2%	1.951	8,5	6,8	10,6	1,5%	10,7%					
Melilla	7,1	7,1	0,3%	7,4	5,1%	7,6	2,5%	8,0	4,7%	2.274	8,1	6,5	10,1	1,6%	14,9%					
España										1.822.381										

Gráfico 3.a. Evolución de la Renta media del alquiler y rango entre el percentil 25 y 75 (€/m² mes), según el Sistema Estatal de Referencia del precio del Alquiler de Vivienda, vivienda colectiva, de las comunidades autónomas en las que se han registrado los mayores incrementos.

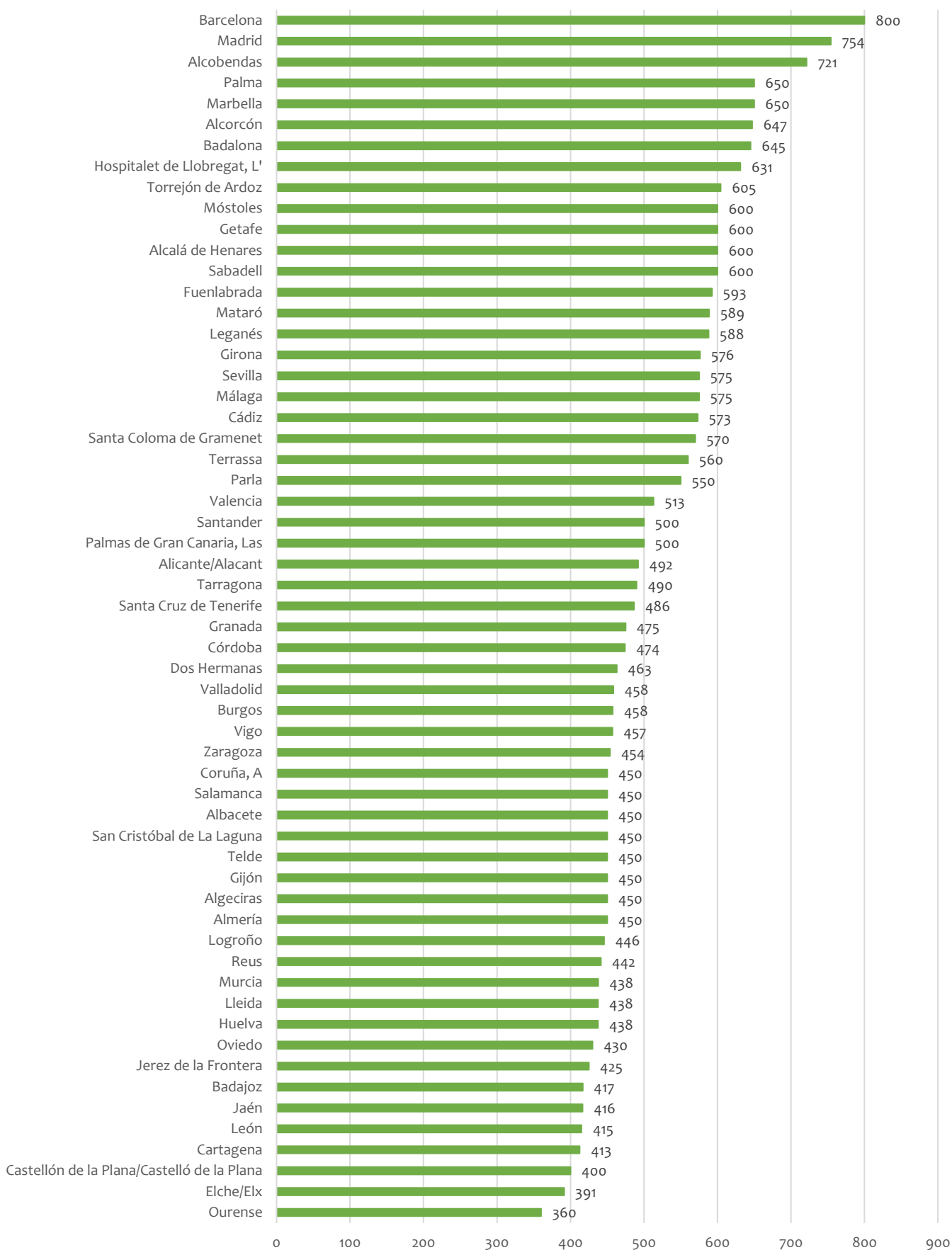
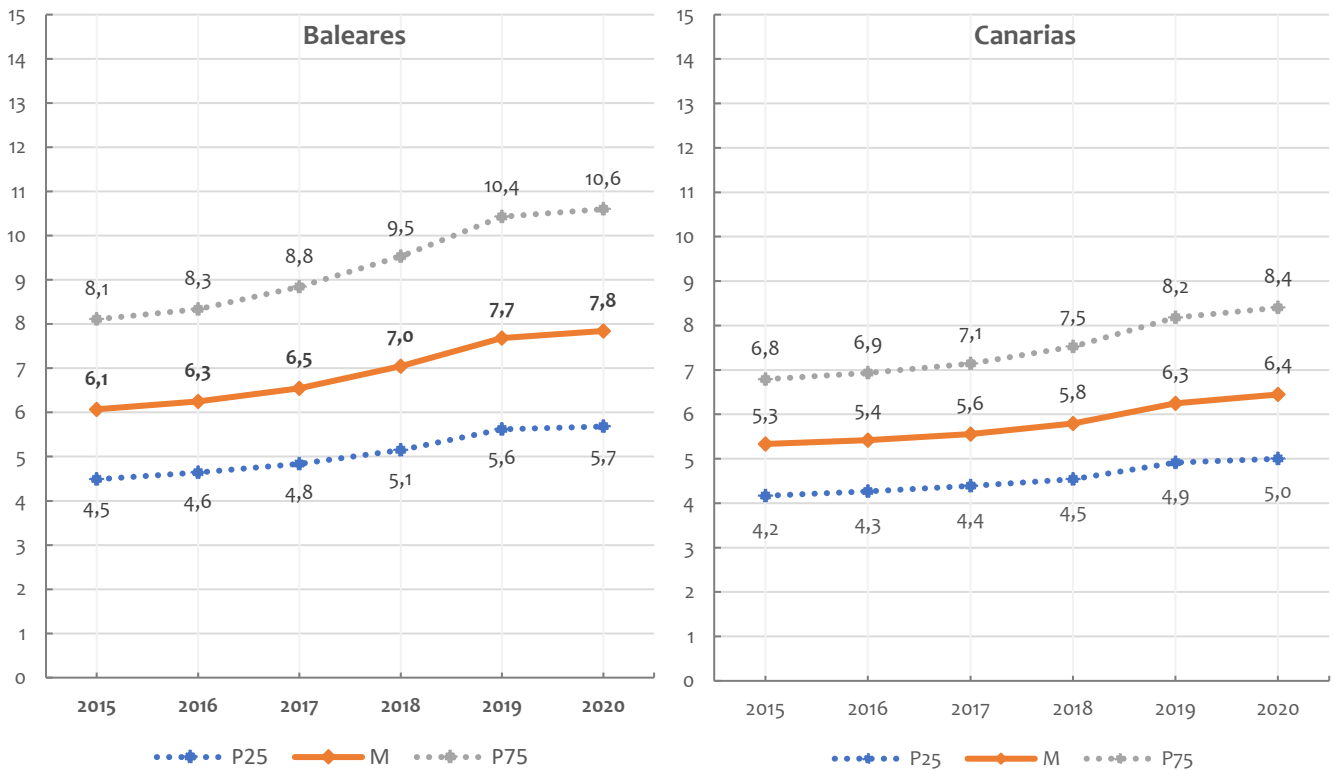



Gráfico 3.b. Variación de la renta media 2019-2020 (%), según el Sistema Estatal de Referencia del precio del Alquiler de Vivienda, vivienda colectiva: Provincias.



Gráfico 3.c. Variación de la renta media 2015-2020 (%), según el Sistema Estatal de Referencia del precio del Alquiler de Vivienda, vivienda colectiva: Provincias.

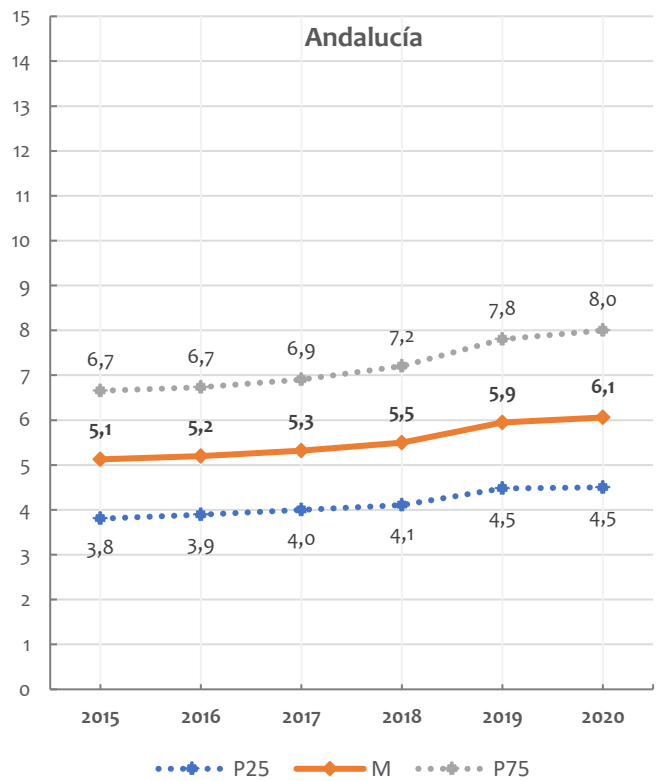
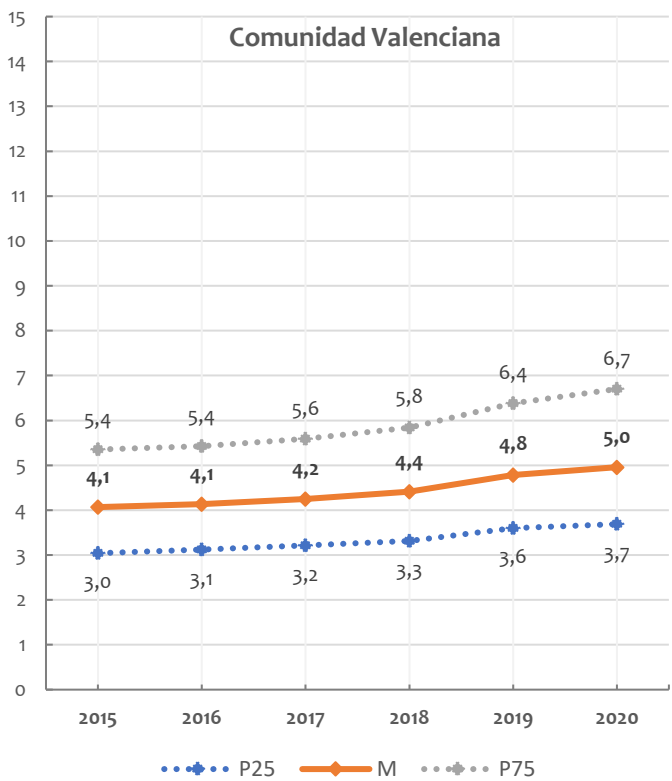
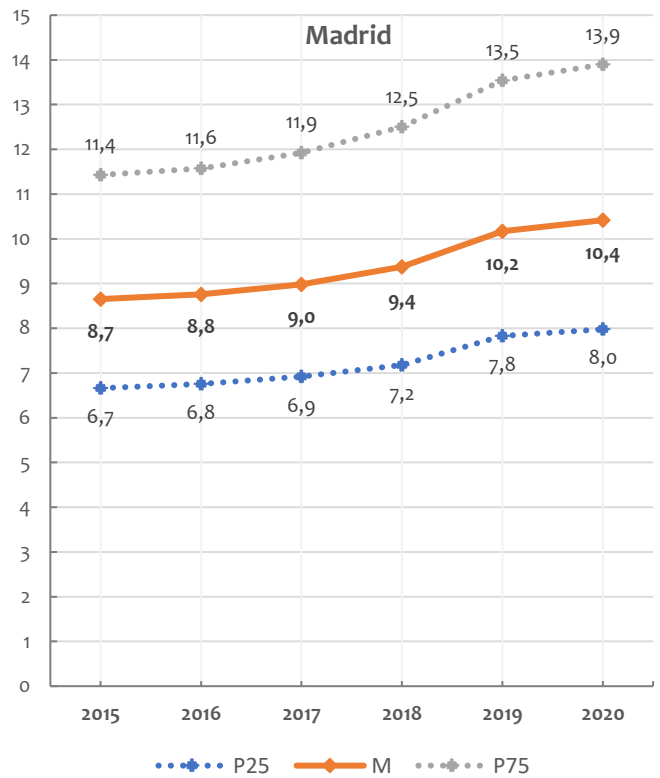
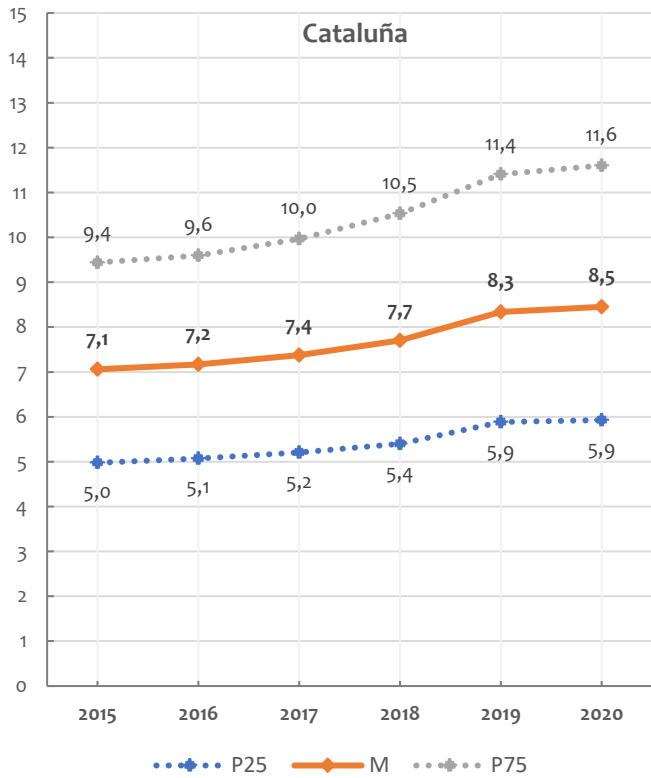

Tabla 4. Evolución de la renta media, según Sistema Estatal de Referencia del precio del Alquiler de Vivienda, vivienda colectiva: Principales municipios por población.

	Sistema Estatal de Referencia													Variación 2015- 2020	
	Explotación estadística de fuentes tributarias1														
	2015		2016		2017		2018		2019		Nº testigos	2020			
	Renta media (€/m2. mes)	M	Renta media (€/m2. mes)	Variación anual (%)	Renta media (€/m2. mes)	Variación anual (%)	Renta media (€/m2. mes)	Variación anual (%)	Renta media (€/m2. mes)	Variación anual (%)		Renta media (€/m2.mes)	Variación anual (%)		
M	M	(%)	M	(%)	M	(%)	M	(%)	M	(%)	M	P [25-75]	(%)	(%)	
ANDALUCÍA															
Almería															
Adra	3,4	3,3	-2,8%	3,4	2,4%	3,4	1,8%	3,3	-3,5%	193	3,5	[2,9 - 4,5]	6,2%	3,8%	
Almería	4,6	4,7	2,0%	4,8	1,9%	5,0	3,1%	5,3	6,8%	6.652	5,5	[4,4 - 6,8]	3,9%	18,9%	
Ejido, El	3,8	3,8	1,3%	3,8	0,0%	4,0	4,0%	4,3	7,1%	1.592	4,4	[3,4 - 5,7]	3,7%	17,0%	
Níjar	3,1	3,3	6,6%	3,4	1,9%	3,4	2,0%	3,6	3,6%	140	3,8	[2,8 - 5,3]	5,5%	21,1%	
Roquetas de Mar	4,0	4,1	2,0%	4,2	2,3%	4,4	3,8%	4,7	7,3%	4.069	4,9	[4 - 6,1]	5,8%	23,0%	
Vícar	3,4	3,6	5,6%	3,7	1,2%	3,7	1,3%	4,1	10,9%	513	4,2	[3,5 - 5,1]	1,4%	21,7%	
Cádiz															
Algeciras	4,9	4,9	0,8%	5,0	1,1%	5,2	5,6%	5,5	4,9%	2.304	5,8	[4,7 - 7,3]	5,1%	18,7%	
Arcos de la Frontera	2,9	3,1	7,7%	3,1	-1,1%	3,2	4,2%	3,2	2,1%	193	3,5	[3 - 4,2]	7,1%	21,4%	
Cádiz	6,9	7,0	0,9%	7,2	3,1%	7,3	1,3%	7,8	6,1%	4.794	7,9	[6,2 - 9,9]	2,1%	14,0%	
Chiclana de la Frontera	4,9	4,8	-1,3%	4,9	1,7%	5,0	2,5%	5,4	8,1%	850	5,5	[4,5 - 6,8]	2,6%	14,2%	
Jerez de la Frontera	4,4	4,4	0,5%	4,5	3,0%	4,6	2,4%	5,0	9,0%	3.993	5,2	[4,3 - 6,4]	2,8%	17,6%	
Línea de la Concepción, La	5,7	5,6	0,9%	5,7	1,4%	5,9	3,3%	6,7	13,3%	755	6,8	[5,4 - 8,3]	1,6%	19,4%	
Puerto de Santa María, El	5,3	5,4	1,6%	5,4	0,5%	5,6	3,1%	5,9	5,6%	2.684	6,2	[5 - 7,7]	4,8%	16,4%	
Puerto Real	4,7	4,7	1,3%	4,9	4,3%	5,0	1,4%	5,3	5,9%	716	5,5	[4,6 - 6,6]	3,1%	17,0%	
Rota	5,2	5,4	4,9%	5,6	3,4%	5,8	4,4%	6,1	5,0%	1.401	6,1	[4,7 - 9,7]	0,4%	19,3%	
San Fernando	5,1	5,1	0,4%	5,2	1,9%	5,3	2,3%	5,6	4,9%	2.580	5,7	[4,8 - 6,9]	3,1%	13,2%	
San Roque	5,0	5,0	-0,7%	5,3	6,8%	5,9	10,9%	6,3	7,0%	457	6,7	[4,9 - 8,4]	5,7%	33,1%	
Sanlúcar de Barrameda	4,6	4,6	0,0%	4,7	2,4%	4,8	2,8%	5,1	5,5%	837	5,4	[4,5 - 6,6]	5,7%	17,4%	
Córdoba															
Córdoba	5,4	5,5	1,4%	5,6	1,7%	5,8	3,8%	6,2	5,8%	10.534	6,3	[5 - 7,6]	1,7%	15,2%	
Lucena	3,3	3,4	2,0%	3,4	0,5%	3,4	0,9%	3,7	6,7%	839	3,8	[3,1 - 4,8]	4,6%	15,4%	
Puente Genil	3,2	3,2	-1,7%	3,2	1,9%	3,2	-1,4%	3,5	9,0%	318	3,6	[2,7 - 4,6]	3,5%	11,5%	
Granada															
Almuñécar	4,9	5,0	1,9%	5,0	-0,7%	5,3	6,0%	5,4	3,0%	844	5,7	[4,5 - 7,2]	5,0%	16,1%	
Granada	4,6	4,7	2,1%	4,8	3,0%	5,0	3,8%	5,4	8,0%	15.343	5,5	[4,2 - 7,1]	1,9%	20,1%	
Motril	4,1	4,1	1,4%	4,1	0,4%	4,3	3,4%	4,5	5,9%	1.487	4,7	[3,8 - 5,6]	3,1%	15,0%	
Huelva															
Huelva	4,8	4,9	1,1%	4,9	1,4%	5,2	4,6%	5,5	6,6%	3.961	5,7	[4,6 - 7,2]	3,5%	18,2%	
Lepe	4,2	4,1	-2,4%	4,2	3,8%	4,3	3,0%	4,3	0,1%	256	4,7	[3,6 - 5,9]	7,3%	12,0%	
Jaén															
Andújar	2,7	2,8	0,8%	2,7	-1,1%	2,9	5,6%	3,0	4,1%	611	3,2	[2,6 - 3,9]	6,9%	17,3%	
Jaén	4,4	4,5	2,2%	4,6	1,6%	4,7	1,9%	5,0	5,8%	4.156	5,1	[4,1 - 6,3]	2,7%	14,9%	
Linares	3,2	3,3	2,1%	3,4	2,2%	3,4	0,5%	3,6	5,4%	1.252	3,7	[2,9 - 4,6]	3,4%	14,2%	
Úbeda	2,9	2,9	1,0%	2,9	1,3%	3,0	3,0%	3,1	3,0%	1.064	3,3	[2,5 - 4,3]	7,0%	16,2%	
Málaga															
Alhaurín de la Torre	5,3	5,5	4,1%	5,6	2,7%	6,0	6,3%	6,6	10,6%	476	7,1	[5,6 - 8,8]	6,5%	34,0%	
Alhaurín el Grande	3,5	3,7	6,2%	3,7	0,8%	4,1	11,7%	4,4	6,7%	197	4,8	[3,9 - 6,4]	8,9%	38,9%	
Antequera	3,8	3,8	0,7%	3,8	1,0%	4,0	3,5%	4,3	7,6%	761	4,5	[3,6 - 5,6]	6,1%	20,2%	
Benalmádena	6,2	6,3	2,4%	6,5	3,0%	6,9	5,9%	7,8	13,8%	3.054	8,0	[6,3 - 9,9]	2,1%	29,8%	
Cártama	4,7	4,7	-0,1%	4,9	4,4%	5,3	8,0%	6,0	13,2%	247	6,3	[5 - 7,7]	4,7%	33,7%	
Estepona	4,8	5,0	4,2%	5,2	4,0%	5,6	7,8%	6,2	11,3%	2.294	6,5	[5,1 - 8,3]	4,3%	35,6%	
Fuengirola	5,9	6,1	2,9%	6,3	3,6%	6,7	6,1%	7,3	8,6%	3.718	7,4	[5,9 - 9,5]	1,8%	24,9%	
Málaga	5,8	6,0	2,2%	6,2	3,3%	6,5	6,0%	7,2	10,1%	20.538	7,5	[5,8 - 9,7]	4,3%	28,3%	
Marbella	6,3	6,5	2,6%	6,8	4,5%	7,1	4,6%	7,6	7,7%	5.212	7,7	[6,2 - 9,9]	0,9%	21,9%	
Mijas	5,5	5,7	4,6%	5,8	1,4%	6,3	7,8%	6,8	8,7%	2.726	7,0	[5,7 - 8,7]	3,6%	28,9%	
Rincón de la Victoria	5,3	5,4	2,9%	5,6	2,6%	5,9	5,3%	6,6	12,7%	2.010	6,9	[5,6 - 8,5]	3,8%	30,0%	
Ronda	3,6	3,6	0,1%	3,7	2,7%	3,8	2,4%	4,1	7,2%	860	4,3	[3,5 - 5,3]	5,7%	19,4%	
Torremolinos	6,2	6,3	2,4%	6,5	3,7%	6,9	6,3%	7,7	10,4%	3.109	7,9	[6,3 - 10]	2,5%	27,8%	
Vélez-Málaga	4,3	4,3	0,9%	4,5	5,2%	4,8	5,4%	5,2	8,9%	1.819	5,4	[4,2 - 6,9]	4,0%	26,7%	
Sevilla															
Alcalá de Guadaíra	4,4	4,4	0,1%	4,5	2,2%	4,6	2,5%	4,9	7,2%	1.015	5,3	[4,4 - 6,4]	7,2%	20,5%	
Camas	5,2	5,1	-0,7%	5,2	1,0%	5,4	4,7%	5,8	7,2%	958	6,1	[4,9 - 7,5]	4,5%	17,6%	
Carmona	3,6	3,6	0,0%	3,6	0,2%	3,9	8,0%	4,0	3,4%	193	4,3	[3,5 - 5,3]	8,4%	21,3%	
Coria del Río	4,2	4,2	0,0%	4,2	-0,8%	4,3	2,4%	4,6	6,8%	326	4,7	[4 - 5,8]	3,1%	11,9%	
Dos Hermanas	5,1	5,2	1,9%	5,3	1,1%	5,4	1,8%	5,8	8,7%	2.374	6,1	[5 - 7,4]	4,4%	18,9%	
Écija	2,9	3,1	6,2%	3,1	-1,4%	3,2	3,6%	3,3	4,0%	780	3,5	[2,6 - 4,4]	4,6%	18,1%	
Lebrija	2,9	3,0	4,3%	2,9	-3,5%	3,2	10,7%	3,2	-0,3%	76	3,5	[2,8 - 4,7]	8,5%	20,5%	
Mairena del Aljarafe	5,8	5,9	0,6%	6,0	2,7%	6,3	3,5%	6,8	8,4%	1.722	7,0	[6 - 8,2]	3,7%	20,3%	
Morón de la Frontera	3,3	3,5	4,5%	3,6	3,8%	3,6	0,0%	3,8	6,4%	212	4,2	[3,3 - 5,2]	10,1%	27,1%	
Palacios y Villafranca, Los	3,3	3,8	16,5%	3,4	-9,7%	3,7	7,1%	4,0	8,2%	148	4,0	[3,3 - 4,8]	0,9%	23,0%	

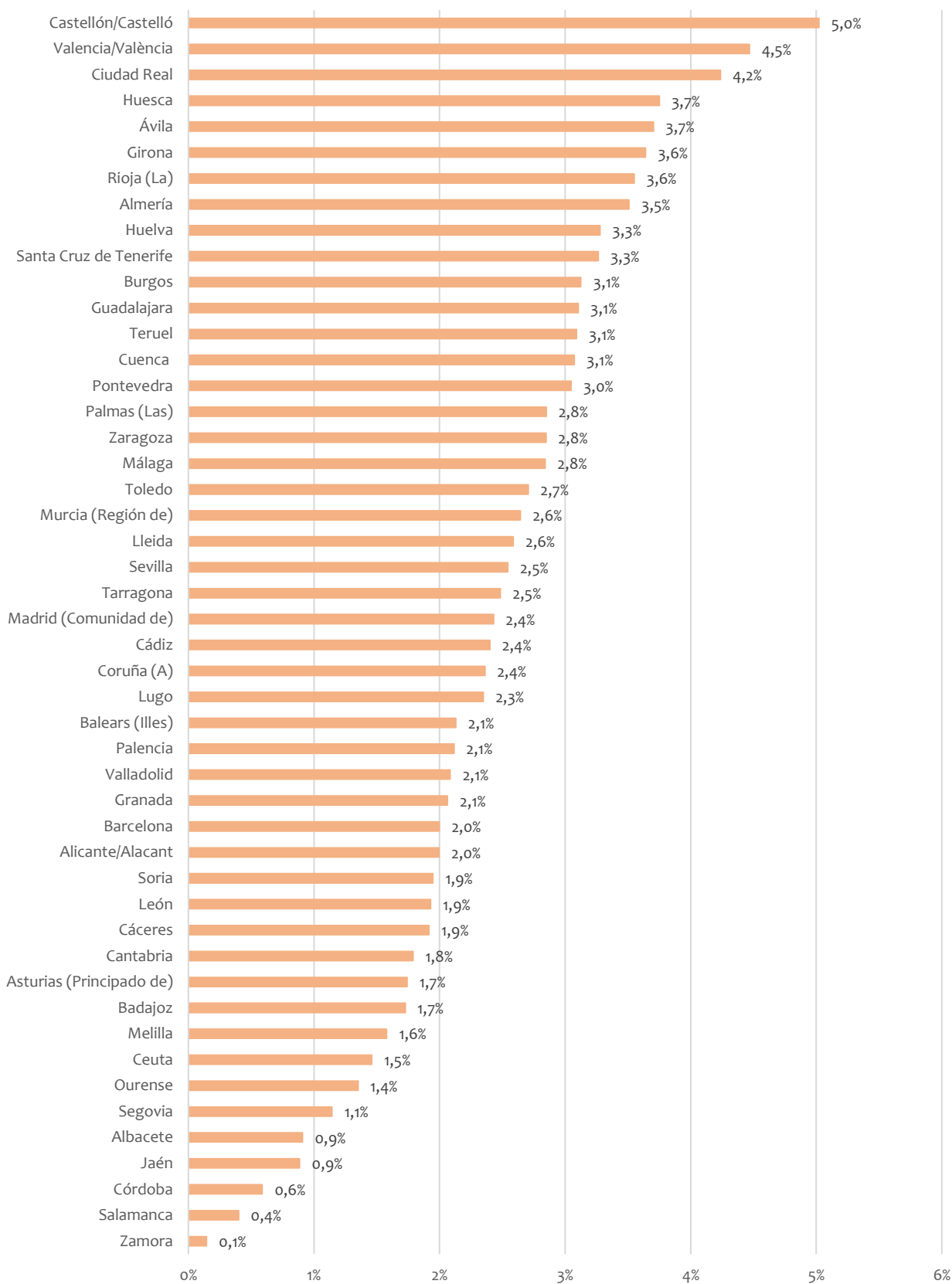
	Sistema Estatal de Referencia													Variación 2015- 2020
	Explotación estadística de fuentes tributarias1													
	2015	2016		2017		2018		2019		Nº testigos	2020		Variación anual	
	Renta media (€/m2. mes)	Renta media (€/m2. mes)	Variación anual (%)	Renta media (€/m2. mes)	Variación anual (%)	Renta media (€/m2. mes)	Variación anual (%)	Renta media (€/m2. mes)	Variación anual (%)		M	P [25-75]		
M	M	(%)	M	(%)	M	(%)	M	(%)	M	M	P [25-75]	(%)	(%)	
Rinconada, La	4,6	4,7	2,0%	4,6	-2,3%	4,8	5,4%	5,0	3,5%	386	5,1	[4,4 - 5,9]	1,8%	10,7%
Sevilla	6,5	6,5	1,4%	6,7	2,4%	6,9	3,6%	7,5	8,0%	27.291	7,7	[6,1 - 9,8]	3,3%	20,0%
Tomares	5,3	5,3	0,2%	5,5	4,0%	5,8	5,6%	6,1	5,8%	565	6,4	[5,3 - 8]	4,5%	21,7%
Utrera	3,5	3,6	2,1%	3,7	3,1%	3,8	1,5%	4,0	6,3%	582	4,2	[3,4 - 5]	3,9%	17,9%
ARAGÓN														
Huesca														
Huesca	4,7	4,8	1,1%	4,9	2,1%	5,0	3,6%	5,4	6,5%	4.167	5,6	[4,5 - 6,9]	4,2%	18,7%
Teruel														
Teruel	3,9	3,9	1,2%	4,0	2,5%	4,2	3,2%	4,5	8,3%	2.387	4,8	[3,8 - 6]	5,8%	22,6%
Zaragoza														
Zaragoza	5,7	5,7	0,6%	5,8	1,7%	6,0	3,0%	6,3	5,8%	46.294	6,5	[5,4 - 7,9]	3,4%	15,2%
ASTURIAS														
Avilés	4,8	4,9	1,8%	5,0	1,4%	5,1	1,4%	5,3	4,1%	3.442	5,3	[4,4 - 6,5]	0,7%	9,6%
Gijón	5,6	5,6	0,9%	5,7	1,8%	5,8	2,1%	6,1	5,0%	17.411	6,3	[5,1 - 7,8]	2,3%	12,7%
Langreo	3,8	3,8	0,8%	3,8	1,1%	4,0	4,8%	4,2	4,7%	1.043	4,3	[3,3 - 5,4]	2,2%	14,4%
Mieres	3,9	4,0	3,9%	4,1	2,8%	4,2	2,7%	4,4	4,0%	1.094	4,5	[3,5 - 5,6]	3,2%	17,8%
Oviedo	5,7	5,7	0,8%	5,8	1,7%	6,0	2,1%	6,2	4,2%	16.040	6,4	[5,1 - 8]	2,4%	11,6%
Siero	4,7	4,8	3,0%	4,8	0,6%	4,9	0,6%	5,1	4,5%	1.979	5,2	[4,2 - 6,5]	2,8%	11,9%
BALEARS (ILLES)														
Calvià	8,0	8,1	1,9%	8,6	6,0%	9,3	7,5%	10,0	8,0%	2.765	10,2	[7,9 - 13]	1,9%	27,8%
Ciudadella de Menorca	4,5	4,7	4,5%	5,0	5,5%	5,3	6,0%	5,7	8,3%	935	6,1	[4,8 - 7,7]	6,5%	34,9%
Eivissa	8,4	8,7	3,4%	9,2	5,4%	9,9	7,4%	10,7	8,3%	4.882	10,6	[8,1 - 13,4]	-1,0%	25,4%
Inca	4,3	4,3	0,5%	4,6	7,4%	5,0	8,5%	5,4	8,3%	1.511	5,7	[4,2 - 7,5]	5,7%	34,1%
Llucmajor	6,3	6,6	5,7%	6,9	4,5%	7,5	7,7%	8,2	9,8%	1.612	8,3	[6,2 - 10,7]	1,2%	32,2%
Manacor	4,0	4,0	1,0%	4,2	4,2%	4,4	5,3%	4,7	6,0%	1.293	5,0	[3,8 - 6,4]	7,1%	25,8%
Maó-Mahón	4,2	4,4	3,7%	4,6	4,7%	4,8	5,1%	5,3	8,8%	2.086	5,6	[4,2 - 7,4]	5,6%	31,0%
Marratxí	6,1	6,3	3,2%	6,3	0,2%	6,7	6,3%	7,5	12,2%	457	7,8	[6,2 - 9,4]	3,0%	26,9%
Palma de Mallorca	6,1	6,3	3,3%	6,6	4,6%	7,1	8,2%	7,8	9,6%	27.702	8,1	[6,1 - 10,5]	2,8%	31,7%
Sant Antoni de Portmany	7,3	7,6	4,1%	8,2	6,9%	8,7	6,9%	9,5	9,1%	1.589	9,5	[7,1 - 12,6]	0,2%	30,1%
Sant Josep de sa Talaia	9,2	9,6	4,5%	10,2	6,0%	11,0	8,4%	12,0	8,6%	1.223	12,0	[9,4 - 15,2]	0,2%	30,7%
Santa Eulària des Riu	8,0	8,4	4,7%	8,9	6,1%	9,7	8,9%	10,5	8,3%	2.335	10,6	[8,2 - 13,6]	1,1%	32,4%
CANARIAS														
Palmas de Gran Canaria, Las														
Agüimes	4,9	5,1	2,3%	5,2	2,9%	5,4	3,7%	5,9	8,8%	1.344	6,1	[4,8 - 7,7]	4,3%	23,8%
Arrecife	4,6	4,8	3,3%	4,9	3,4%	5,3	8,3%	5,9	11,4%	3.315	6,0	[4,7 - 7,5]	0,6%	29,7%
Arucas	4,5	4,7	2,3%	4,8	2,2%	4,8	1,1%	5,3	9,8%	1.048	5,4	[4,5 - 6,5]	2,0%	18,5%
Ingenio	4,3	4,3	0,5%	4,5	4,0%	4,6	3,2%	5,0	7,8%	831	5,2	[4,2 - 6,5]	4,7%	21,7%
Oliva, La	5,7	6,0	3,9%	6,4	7,0%	7,0	8,9%	7,5	7,5%	855	7,3	[5,8 - 9]	-2,3%	27,2%
Palmas de Gran Canaria, Las	5,7	5,8	2,5%	6,0	2,2%	6,2	3,1%	6,6	7,3%	18.469	6,8	[5,2 - 9,1]	3,4%	19,8%
Puerto del Rosario	4,4	4,5	2,3%	4,7	4,7%	5,0	6,7%	5,6	11,7%	2.442	5,8	[4,7 - 7]	4,1%	32,9%
San Bartolomé de Tirajana	6,6	6,8	2,7%	7,0	3,7%	7,4	4,7%	7,7	4,4%	1.904	7,7	[5,9 - 10,2]	-0,3%	16,0%
Santa Lucía de Tirajana	4,7	4,7	1,7%	4,8	2,3%	5,0	3,3%	5,5	9,4%	3.368	5,7	[4,7 - 7,1]	4,9%	23,3%
Telde	5,1	5,2	2,6%	5,3	1,5%	5,4	2,6%	5,8	7,2%	3.312	6,0	[4,8 - 7,4]	3,7%	18,9%
Santa Cruz de Tenerife														
Adeje	6,6	6,8	3,0%	7,1	3,8%	7,5	6,0%	8,3	11,1%	1.767	8,1	[6,3 - 10]	-3,3%	21,7%
Arona	6,3	6,5	1,9%	6,8	5,5%	7,1	4,9%	7,8	8,6%	3.969	7,7	[5,9 - 9,8]	-1,2%	20,9%
Candelaria	6,2	6,3	0,6%	6,4	3,2%	6,7	4,1%	7,3	8,8%	1.685	7,8	[6,4 - 9,6]	6,7%	25,3%
Granadilla de Abona	5,1	5,5	6,4%	5,7	4,5%	6,1	7,0%	7,0	14,5%	2.443	7,2	[5,5 - 8,8]	2,5%	39,6%
Orotava, La	4,2	4,2	0,0%	4,3	3,2%	4,5	4,5%	4,8	6,2%	656	4,9	[3,9 - 6]	2,7%	17,7%
Puerto de la Cruz	6,3	6,5	3,6%	7,0	6,9%	7,4	5,9%	7,8	6,1%	1.769	8,3	[6,2 - 10,4]	5,6%	31,4%
Realejos, Los	4,2	4,2	-1,7%	4,4	5,9%	4,4	0,2%	4,8	7,7%	801	5,0	[3,9 - 6,3]	5,0%	18,0%
San Cristóbal de La Laguna	5,0	5,1	1,1%	5,2	2,4%	5,4	3,4%	5,8	7,8%	8.488	6,0	[4,8 - 7,6]	3,6%	19,6%
Santa Cruz de Tenerife	5,3	5,3	1,1%	5,5	3,1%	5,7	3,5%	6,1	7,7%	10.780	6,4	[5 - 8,2]	3,6%	20,3%
CANTABRIA														
Camargo	5,1	5,2	2,5%	5,2	0,9%	5,4	2,8%	5,7	4,9%	970	5,7	[5 - 6,6]	1,3%	12,9%
Castro-Urdiales	6,0	6,0	1,3%	6,3	3,6%	6,3	0,0%	6,8	8,6%	1.115	7,0	[5,7 - 8,2]	2,6%	17,0%
Piélagos	4,8	4,8	0,0%	4,8	1,2%	4,9	0,6%	5,2	6,5%	798	5,3	[4,3 - 6,5]	2,1%	10,6%
Santander	6,1	6,1	1,4%	6,3	1,7%	6,4	2,9%	6,8	5,5%	10.994	7,0	[5,8 - 8,5]	3,4%	15,7%
Torrelavega	4,7	4,7	0,8%	4,7	0,0%	4,9	3,9%	5,1	4,7%	1.983	5,3	[4,3 - 6,3]	2,3%	12,0%
CASTILLA Y LEÓN														
Ávila														
Ávila	4,0	4,1	0,9%	4,1	1,0%	4,2	3,6%	4,5	7,2%	3.487	4,8	[3,9 - 5,9]	4,8%	18,5%
Burgos														
Aranda de Duero	4,9	4,8	-0,7%	4,9	1,7%	5,1	4,2%	5,4	4,9%	1.680	5,5	[4,5 - 6,7]	2,9%	13,6%
Burgos	5,4	5,4	0,3%	5,5	1,1%	5,6	2,8%	5,9	5,5%	9.204	6,1	[5,1 - 7,4]	3,2%	13,5%
Miranda de Ebro	4,6	4,7	2,8%	4,7	-0,8%	4,8	3,4%	5,0	3,9%	1.384	5,2	[4,3 - 6,3]	4,3%	14,3%
León														

	Sistema Estatal de Referencia													
	Explotación estadística de fuentes tributarias1													
	2015	2016		2017		2018		2019		Nº testigos	2020		Variación 2015-2020	
	Renta media (€/m2. mes)	Renta media (€/m2. mes)	Variación anual	Renta media (€/m2. mes)	Variación anual	Renta media (€/m2. mes)	Variación anual	Renta media (€/m2. mes)	Variación anual		Renta media (€/m2. mes)	Variación anual		
M	M	(%)	M	(%)	M	(%)	M	(%)	M	P [25-75]	(%)	(%)		
León	4,2	4,3	2,0%	4,3	1,5%	4,4	2,1%	4,7	6,1%	9.126	4,8	[3,7 - 6,1]	1,4%	13,6%
Ponferrada	4,0	4,0	0,0%	4,1	1,1%	4,2	2,3%	4,4	5,1%	3.422	4,5	[3,4 - 5,8]	2,0%	11,0%
San Andrés del Rabanedo	4,2	4,2	-1,4%	4,3	3,3%	4,4	3,1%	4,6	3,7%	1.413	4,8	[3,8 - 5,9]	4,2%	13,5%
Palencia														
Palencia	4,5	4,6	2,2%	4,7	1,9%	4,8	2,3%	5,0	4,6%	4.331	5,1	[4,1 - 6,3]	3,0%	14,9%
Salamanca														
Salamanca	4,8	4,9	2,0%	5,0	1,4%	5,1	2,7%	5,4	4,9%	12.150	5,4	[4,3 - 6,8]	1,2%	12,8%
Segovia														
Segovia	5,1	5,1	0,3%	5,2	0,7%	5,3	2,7%	5,6	4,5%	3.590	5,7	[4,5 - 7,1]	2,2%	10,7%
Soria														
Soria	4,9	4,9	0,9%	5,1	3,1%	5,1	1,4%	5,5	6,7%	2.479	5,6	[4,5 - 6,9]	3,2%	16,2%
Valladolid														
Valladolid	5,0	5,1	1,9%	5,2	1,5%	5,3	2,7%	5,6	6,2%	17.918	5,8	[4,8 - 7,1]	2,8%	16,1%
Zamora														
Zamora	3,8	3,8	1,9%	3,9	2,1%	4,0	2,3%	4,2	5,1%	3.261	4,3	[3,4 - 5,4]	0,8%	12,9%
CASTILLA - LA MANCHA														
Albacete														
Albacete	4,3	4,4	1,6%	4,5	1,6%	4,6	2,7%	4,9	6,2%	8.366	5,0	[4 - 6,1]	2,5%	15,3%
Hellín	2,7	2,7	0,9%	2,8	4,5%	2,9	3,3%	3,0	4,7%	657	3,1	[2,5 - 3,9]	3,6%	18,1%
Villarrobledo	2,8	2,7	-1,0%	2,7	-1,3%	2,7	1,8%	2,9	4,7%	391	3,0	[2,5 - 3,6]	3,7%	8,0%
Ciudad Real														
Alcázar de San Juan	3,9	4,0	2,9%	4,0	-0,6%	4,1	4,0%	4,4	6,4%	940	4,5	[3,6 - 5,4]	2,9%	16,5%
Ciudad Real	4,4	4,4	-0,1%	4,5	1,2%	4,6	1,5%	4,8	5,7%	4.215	5,0	[4 - 6]	3,4%	12,2%
Puertollano	3,5	3,5	-2,3%	3,5	0,3%	3,5	1,0%	3,7	6,7%	613	3,8	[3 - 4,9]	2,9%	8,7%
Tomelloso	3,4	3,6	3,8%	3,6	0,4%	3,6	1,8%	3,7	2,8%	749	3,9	[3 - 4,8]	3,3%	12,8%
Valdepeñas	3,8	3,7	-1,6%	3,8	0,9%	3,8	2,2%	4,1	6,2%	1.086	4,2	[3,4 - 5,1]	3,0%	11,1%
Cuenca														
Cuenca	4,2	4,2	0,2%	4,2	0,2%	4,3	2,6%	4,5	4,0%	2.606	4,6	[3,9 - 5,4]	1,8%	9,1%
Guadalajara														
Azuqueca de Henares	5,4	5,4	0,0%	5,5	2,3%	5,7	3,5%	6,1	8,0%	2.640	6,4	[5,4 - 7,8]	4,8%	19,8%
Guadalajara	4,9	4,9	0,2%	5,0	2,1%	5,2	3,7%	5,6	8,8%	5.103	5,8	[4,8 - 7,2]	3,6%	19,6%
Toledo														
Illescas	4,2	4,3	1,7%	4,4	2,8%	4,6	4,4%	5,1	10,5%	1.015	5,6	[4,5 - 6,8]	8,9%	31,3%
Seseña	4,0	4,1	1,3%	4,3	5,2%	4,5	6,0%	5,2	15,1%	1.081	5,4	[4,6 - 6,3]	3,9%	35,1%
Talavera de la Reina	3,7	3,7	0,2%	3,8	0,8%	3,9	2,5%	4,0	3,7%	3.582	4,2	[3,3 - 5,3]	5,2%	12,9%
Toledo	5,0	5,0	0,7%	5,1	2,3%	5,3	3,5%	5,8	9,3%	4.958	5,9	[4,8 - 7,4]	2,8%	19,8%
CATALUÑA														
Barcelona														
Badalona	7,2	7,3	1,1%	7,6	3,3%	8,0	5,0%	8,6	7,8%	10.026	8,9	[7,2 - 10,8]	3,6%	22,6%
Barberà del Vallès	6,5	6,7	3,6%	7,0	4,1%	7,3	5,1%	7,9	7,4%	733	8,1	[6,7 - 9,6]	2,7%	25,1%
Barcelona	9,5	9,7	2,6%	10,2	4,5%	10,9	6,8%	11,8	8,3%	126.373	12,0	[9,5 - 14,8]	2,0%	26,4%
Castelldefels	8,9	9,2	2,9%	9,6	3,8%	10,1	5,9%	10,9	7,7%	4.589	11,2	[9,1 - 13,6]	2,8%	25,2%
Cerdanyola del Vallès	7,1	7,3	2,3%	7,5	3,6%	7,9	5,3%	8,6	7,9%	2.930	8,9	[7,5 - 10,3]	3,9%	25,2%
Cornellà de Llobregat	7,9	8,1	1,5%	8,3	3,3%	8,9	6,4%	9,6	8,4%	5.330	10,0	[8,3 - 11,8]	3,7%	25,5%
Esplugues de Llobregat	9,1	9,2	0,9%	9,4	2,6%	10,0	5,9%	10,7	7,3%	5.521	11,2	[9,2 - 13,5]	4,3%	22,6%
Gavà	7,6	7,8	2,3%	8,0	2,8%	8,3	4,5%	9,0	8,2%	2.250	9,3	[7,6 - 11,6]	2,7%	22,2%
Granollers	5,8	5,9	1,9%	6,2	4,4%	6,5	5,4%	7,1	8,6%	3.867	7,5	[6,1 - 9,1]	5,9%	29,0%
Hospitalet de Llobregat, L'	8,9	9,1	1,8%	9,5	4,2%	10,0	5,9%	10,9	8,7%	17.927	11,3	[9,1 - 13,6]	3,2%	26,0%
Igualada	4,5	4,5	0,6%	4,7	4,0%	5,0	6,0%	5,3	6,7%	2.279	5,7	[4,4 - 7,2]	7,2%	26,8%
Manresa	4,3	4,3	0,5%	4,5	3,6%	4,7	4,9%	5,1	7,1%	4.961	5,3	[4,1 - 6,8]	4,4%	22,2%
Martorell	5,6	5,7	2,7%	5,9	3,5%	6,2	4,7%	6,7	7,9%	1.258	6,9	[5,5 - 8,5]	2,9%	23,6%
Mataró	6,3	6,4	1,3%	6,6	3,1%	7,0	5,2%	7,5	7,6%	7.504	7,8	[6,2 - 9,8]	4,0%	23,0%
Molins de Rei	6,8	6,9	0,7%	7,1	4,2%	7,6	6,5%	8,2	8,0%	1.170	8,5	[6,9 - 9,9]	3,7%	25,1%
Mollet del Vallès	5,9	5,9	0,4%	6,2	4,7%	6,5	5,7%	7,0	8,1%	2.716	7,4	[6 - 8,9]	4,6%	25,6%
Montcada i Reixac	6,4	6,6	2,0%	6,8	3,6%	7,1	4,2%	7,5	6,2%	1.433	7,7	[6,3 - 9,3]	3,2%	20,6%
Pineda de Mar	5,8	5,9	1,7%	6,0	1,7%	6,3	3,8%	6,6	5,6%	1.858	6,9	[5,5 - 8,4]	4,1%	18,0%
Prat de Llobregat, El	8,0	8,2	1,9%	8,4	3,2%	8,8	4,1%	9,4	6,9%	2.751	9,6	[8 - 11,5]	2,7%	20,1%
Premià de Mar	6,7	6,7	0,8%	7,0	3,7%	7,4	6,3%	8,0	8,0%	1.943	8,3	[6,8 - 9,9]	4,2%	24,9%
Ripollet	6,6	6,7	2,6%	6,9	2,8%	7,4	6,5%	8,0	8,2%	1.759	8,2	[6,8 - 9,6]	2,6%	24,7%
Rubí	6,2	6,3	1,6%	6,5	3,9%	7,0	7,9%	7,6	7,8%	3.696	7,9	[6,4 - 9,7]	4,5%	28,3%
Sabadell	5,7	5,8	1,3%	6,0	4,4%	6,4	6,5%	7,0	9,3%	10.107	7,3	[5,9 - 9]	4,2%	28,2%
Sant Adrià de Besòs	8,0	8,1	0,8%	8,5	4,9%	8,8	3,9%	9,3	5,8%	1.405	9,5	[7,7 - 11,6]	2,1%	18,7%
Sant Andreu de la Barca	6,1	6,3	1,7%	6,5	4,5%	6,8	4,8%	7,3	6,2%	1.301	7,6	[6,2 - 9]	4,5%	23,6%
Sant Boi de Llobregat	7,9	8,0	1,5%	8,3	4,0%	8,7	4,7%	9,3	6,9%	3.937	9,6	[8 - 11,4]	3,1%	21,8%
Sant Cugat del Vallès	9,1	9,3	2,5%	9,7	4,2%	10,4	7,5%	11,3	8,4%	4.760	11,7	[9,6 - 13,8]	3,7%	29,1%
Sant Feliu de Llobregat	7,9	8,0	1,2%	8,3	4,7%	8,8	5,6%	9,4	7,0%	2.256	9,7	[8,2 - 11,6]	3,6%	24,0%
Sant Joan Despí	8,2	8,3	1,3%	8,5	2,3%	9,1	6,5%	9,7	6,5%	1.830	10,0	[8,4 - 11,8]	3,4%	21,5%

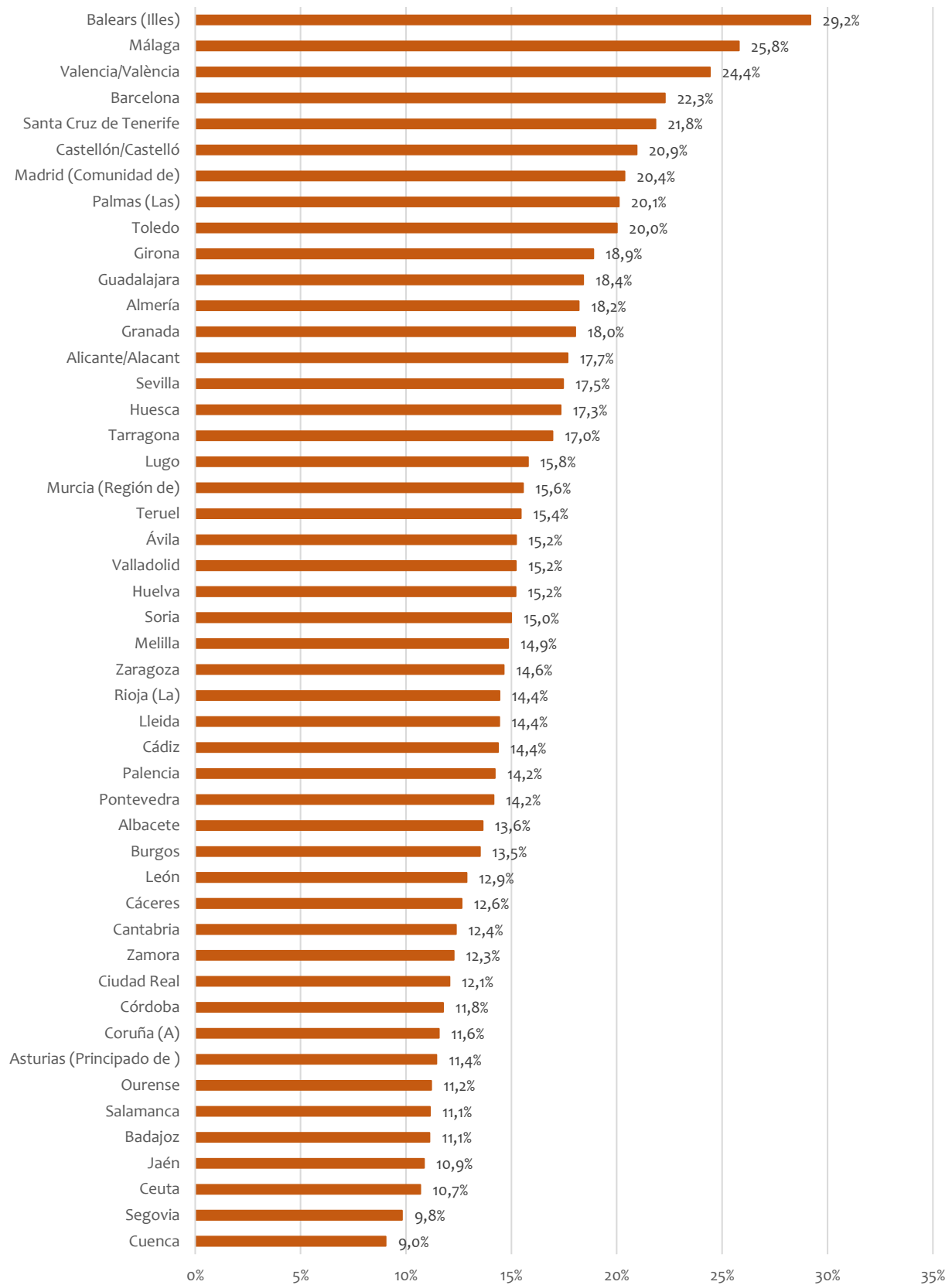
	Sistema Estatal de Referencia													Variación 2015- 2020
	Explotación estadística de fuentes tributarias1													
	2015	2016		2017		2018		2019		Nº testigos	2020		Variación anual	
	Renta media (€/m2. mes)	Renta media (€/m2. mes)	Variación anual	Renta media (€/m2. mes)	Variación anual	Renta media (€/m2. mes)	Variación anual	Renta media (€/m2. mes)	Variación anual		Renta media (€/m2.mes)	Variación anual		
M	M	(%)	M	(%)	M	(%)	M	(%)	M	M	P [25-75]	(%)	(%)	
Sant Pere de Ribes	6,3	6,4	2,1%	6,7	4,5%	7,0	4,5%	7,7	9,9%	1.150	8,0	[6,5 - 9,9]	3,6%	27,0%
Sant Vicenç dels Horts	6,6	6,6	1,0%	6,9	4,1%	7,2	4,4%	7,8	8,2%	821	8,0	[6,7 - 9,5]	2,8%	21,9%
Santa Coloma de Gramenet	7,0	7,1	1,4%	7,4	3,2%	7,8	5,8%	8,3	6,9%	6.384	8,7	[7,1 - 10,3]	4,0%	23,1%
Santa Perpètua de Mogoda	6,6	6,6	0,5%	6,8	2,6%	7,1	4,9%	7,6	6,7%	919	7,9	[6,7 - 9,1]	3,1%	19,1%
Sitges	8,9	9,2	3,0%	9,7	5,0%	10,1	4,8%	11,1	9,4%	2.567	11,3	[8,9 - 14,3]	1,7%	26,2%
Terrassa	5,7	5,8	3,0%	6,1	5,0%	6,6	7,0%	7,3	10,4%	11.673	7,6	[5,9 - 9,8]	5,4%	34,7%
Vic	4,9	5,0	2,5%	5,1	2,8%	5,4	4,5%	5,8	7,5%	3.878	5,9	[4,7 - 7,3]	2,9%	21,8%
Viladecans	7,3	7,5	1,9%	7,7	3,6%	8,2	5,7%	8,7	6,6%	2.711	9,0	[7,6 - 10,7]	3,2%	22,7%
Vilafranca del Penedès	4,8	4,9	2,6%	5,1	4,5%	5,4	6,0%	5,9	10,1%	2.721	6,2	[4,8 - 7,7]	5,1%	31,5%
Vilanova i la Geltrú	6,0	6,3	3,6%	6,4	2,2%	6,8	6,0%	7,3	7,7%	3.913	7,6	[6,1 - 9,4]	4,6%	26,4%
Girona														
Blanes	5,6	5,7	1,5%	5,9	3,2%	6,1	3,9%	6,5	7,1%	2.774	6,8	[5,4 - 8,3]	4,1%	21,4%
Figueres	4,7	4,7	0,7%	4,9	3,1%	5,0	2,5%	5,2	3,4%	3.434	5,4	[4,2 - 6,8]	3,9%	14,3%
Girona	6,1	6,3	1,9%	6,5	4,5%	6,9	5,7%	7,5	8,2%	9.475	7,7	[6,2 - 9,4]	2,8%	25,3%
Lloret de Mar	6,3	6,5	3,2%	6,5	1,2%	6,7	2,5%	7,1	6,6%	2.503	7,3	[5,7 - 8,9]	1,6%	16,1%
Olot	4,2	4,4	4,7%	4,4	0,3%	4,7	6,1%	5,0	6,6%	1.962	5,2	[3,9 - 6,6]	3,1%	22,4%
Salt	5,0	5,0	0,0%	5,2	3,9%	5,4	4,4%	6,0	10,2%	798	6,2	[5 - 7,4]	3,5%	23,7%
Lleida														
Lleida	4,8	4,8	1,2%	4,9	1,7%	5,0	2,9%	5,3	5,9%	9.429	5,5	[4,4 - 6,9]	2,9%	15,4%
Tarragona														
Calafell	5,6	5,6	1,2%	5,8	3,1%	6,1	5,6%	6,7	8,7%	1.932	7,0	[5,6 - 8,6]	4,9%	25,7%
Cambriils	5,6	5,8	3,8%	5,9	2,0%	6,0	2,4%	6,4	6,7%	1.907	6,7	[5,3 - 8,4]	4,0%	20,3%
Reus	4,6	4,6	1,0%	4,7	2,2%	4,9	3,4%	5,1	5,5%	5.729	5,4	[4,4 - 6,8]	5,0%	18,1%
Salou	5,9	6,1	2,9%	6,3	2,4%	6,4	2,0%	6,8	6,3%	2.416	6,9	[5,6 - 8,3]	1,4%	15,9%
Tarragona	5,5	5,5	0,7%	5,6	2,2%	5,8	3,5%	6,2	6,2%	8.754	6,3	[5,1 - 7,9]	2,5%	15,9%
Tortosa	3,7	3,7	1,0%	3,8	2,2%	3,9	2,6%	4,2	6,3%	1.637	4,3	[3,4 - 5,5]	2,4%	15,2%
Vendrell, El	4,6	4,7	2,7%	4,8	1,7%	5,1	7,1%	5,6	8,0%	2.456	5,8	[4,7 - 7,2]	4,3%	26,1%
COMUNIDAD VALENCIANA														
Alicante/Alacant														
Alcoy/Alcoi	3,0	3,1	0,8%	3,2	3,7%	3,3	3,2%	3,5	5,5%	2.173	3,6	[2,8 - 4,5]	4,7%	19,3%
Alicante/Alacant	4,5	4,7	3,4%	4,8	2,8%	4,9	3,3%	5,4	9,0%	15.394	5,6	[4,3 - 7,2]	4,3%	24,8%
Benidorm	6,0	6,2	2,0%	6,3	3,0%	6,5	3,1%	6,9	5,8%	5.175	6,9	[5,5 - 8,6]	-0,2%	14,3%
Campello, el	5,4	5,5	1,2%	5,7	4,3%	6,0	4,6%	6,5	9,3%	1.223	6,7	[5,2 - 8,7]	3,0%	24,3%
Crevillent	2,6	2,7	4,7%	2,7	1,1%	2,8	4,3%	2,9	4,1%	343	3,0	[2,5 - 3,7]	1,8%	17,1%
Dénia	4,2	4,2	1,2%	4,4	5,2%	4,7	5,0%	5,0	6,5%	2.184	5,4	[4 - 6,9]	7,7%	28,2%
Elche/Elx	3,5	3,5	1,5%	3,6	3,3%	3,8	4,9%	4,1	7,5%	6.515	4,3	[3,3 - 5,6]	5,5%	24,7%
Elda	2,9	3,0	2,8%	3,1	3,3%	3,2	2,2%	3,3	4,6%	855	3,5	[2,8 - 4,3]	5,3%	19,6%
Jávea/Xàbia	4,5	4,5	0,7%	4,7	3,5%	4,8	4,0%	5,2	8,3%	1.150	5,5	[4 - 7,5]	4,6%	22,7%
Mutxamel	4,0	4,0	1,4%	4,3	6,7%	4,4	2,2%	4,6	4,6%	574	5,0	[3,9 - 7,1]	8,7%	25,7%
Novelda	2,6	2,8	5,6%	2,8	-1,4%	2,8	3,3%	3,0	4,2%	350	3,1	[2,6 - 3,6]	3,5%	16,0%
Orihuela	3,2	3,2	1,7%	3,3	1,2%	3,4	3,3%	3,6	8,1%	965	3,9	[3 - 5,3]	6,8%	22,7%
Petrer	3,1	3,1	1,2%	3,2	3,9%	3,4	4,6%	3,5	4,4%	330	3,6	[3,1 - 4,3]	2,2%	17,3%
Sant Vicent del Raspeig	4,2	4,3	1,9%	4,3	1,3%	4,5	3,2%	4,9	8,9%	2.247	5,1	[4,1 - 6,2]	3,8%	20,4%
Santa Pola	4,5	4,6	3,8%	4,7	1,4%	5,0	6,7%	5,1	1,3%	626	5,3	[4,2 - 7]	4,7%	19,1%
Torrevieja	4,4	4,5	1,0%	4,6	3,1%	4,7	2,8%	5,1	6,8%	2.802	5,2	[4,1 - 6,4]	2,5%	17,2%
Villajoyosa/Vila Joiosa, la	4,6	4,6	-0,9%	4,6	2,0%	4,9	6,1%	5,3	8,2%	2.420	5,5	[3,8 - 7,1]	2,8%	19,3%
Villena	2,8	2,9	1,7%	2,9	2,2%	3,0	2,5%	3,1	5,0%	733	3,3	[2,6 - 3,9]	5,3%	17,7%
Castellón/Castelló														
Almazora/Almassora	3,0	3,0	0,2%	3,2	4,9%	3,2	0,2%	3,4	6,6%	904	3,7	[3 - 4,6]	7,8%	21,2%
Benicarló	3,5	3,6	2,0%	3,7	4,1%	3,9	4,5%	4,0	3,9%	1.748	4,3	[3,2 - 5,5]	7,8%	24,2%
Borriana/Burriana	2,9	3,0	2,9%	3,1	4,0%	3,2	3,9%	3,4	6,5%	964	3,5	[2,9 - 4,4]	3,9%	22,9%
Castellón de la Plana	3,4	3,5	1,7%	3,6	3,1%	3,7	3,7%	4,0	7,3%	9.691	4,3	[3,3 - 5,5]	6,2%	24,0%
Vall d'Uixó, la	2,9	2,9	1,2%	2,9	0,3%	3,0	4,1%	3,2	7,2%	670	3,4	[2,8 - 4,1]	4,6%	18,6%
Vila-real	3,0	3,1	2,8%	3,2	1,7%	3,4	6,1%	3,6	8,1%	1.475	3,8	[3 - 4,7]	3,9%	24,7%
Vinaròs	3,7	3,7	0,4%	3,8	3,1%	4,0	3,7%	4,2	5,2%	1.828	4,4	[3,5 - 5,6]	5,6%	19,3%
Valencia/València														
Alaquàs	3,7	3,8	0,5%	3,8	2,6%	4,0	4,6%	4,4	8,6%	1.038	4,7	[3,9 - 5,8]	7,4%	25,7%
Aldaia	3,8	3,8	2,1%	3,9	1,3%	4,1	3,9%	4,4	9,2%	1.288	4,6	[3,7 - 5,7]	3,8%	21,9%
Algemesí	2,7	2,8	3,0%	2,9	3,1%	3,0	3,5%	3,1	4,2%	539	3,2	[2,6 - 3,9]	4,1%	19,2%
Alzira	3,1	3,1	1,7%	3,2	0,1%	3,3	3,9%	3,5	5,5%	1.080	3,6	[3 - 4,5]	4,3%	16,5%
Burjassot	3,7	3,8	1,0%	3,9	3,3%	4,1	4,6%	4,4	9,2%	1.941	4,7	[3,8 - 5,9]	6,2%	26,4%
Catarroja	3,7	3,7	0,2%	3,8	2,6%	3,9	2,4%	4,2	8,1%	1.090	4,5	[3,6 - 5,4]	5,9%	20,5%
Gandia	3,5	3,5	-0,9%	3,6	3,1%	3,6	0,1%	3,9	6,5%	3.240	4,1	[3,2 - 5,4]	6,4%	16,0%
Manises	4,0	4,1	2,3%	4,2	2,0%	4,3	4,1%	4,7	7,8%	1.171	5,0	[4 - 6]	5,9%	24,1%
Mislata	4,0	4,1	2,2%	4,2	2,3%	4,4	4,8%	4,8	9,0%	2.166	5,1	[4,1 - 6,4]	5,1%	25,5%
Oliva	2,9	2,9	0,0%	3,0	2,0%	3,0	1,7%	3,2	4,7%	666	3,3	[2,6 - 4,1]	3,6%	12,5%
Ontinyent	2,6	2,7	1,3%	2,7	1,3%	2,8	4,9%	3,1	8,7%	896	3,2	[2,6 - 3,9]	5,3%	23,1%

	Sistema Estatal de Referencia													Variación 2015- 2020
	Explotación estadística de fuentes tributarias1													
	2015	2016		2017		2018		2019		Nº testigos	2020		Variación anual	
	Renta media (€/m2. mes)	Renta media (€/m2. mes)	Variación anual	Renta media (€/m2. mes)	Variación anual	Renta media (€/m2. mes)	Variación anual	Renta media (€/m2. mes)	Variación anual		Renta media (€/m2.mes)	Variación anual		
M	M	(%)	M	(%)	M	(%)	M	(%)	M	P [25-75]	(%)	(%)		
Paiporta	3,8	3,8	1,2%	3,9	1,7%	4,1	5,8%	4,5	9,6%	1.115	4,8	[4 - 5,8]	5,5%	25,9%
Paterna	4,2	4,3	1,6%	4,4	1,7%	4,5	4,3%	5,0	9,8%	2.735	5,3	[4,2 - 6,6]	5,5%	24,8%
Quart de Poblet	3,9	3,9	1,2%	4,1	4,1%	4,2	3,1%	4,5	5,7%	1.022	4,8	[3,9 - 5,8]	7,9%	23,9%
Sagunto/Sagunt	3,4	3,5	2,2%	3,6	1,4%	3,7	2,2%	4,0	8,8%	1.915	4,3	[3,4 - 5,4]	7,6%	24,2%
Sueca	3,1	3,1	0,1%	3,1	1,2%	3,3	5,8%	3,4	2,4%	618	3,6	[2,9 - 4,4]	4,3%	14,4%
Torrent	3,8	3,9	3,2%	4,0	2,1%	4,2	4,0%	4,6	10,1%	3.310	4,8	[3,8 - 6,1]	5,5%	27,3%
Valencia	4,7	4,8	2,2%	5,0	3,3%	5,3	6,0%	5,8	10,2%	53.828	6,1	[4,7 - 8]	5,8%	30,5%
Xàtiva	3,2	3,2	0,3%	3,3	0,8%	3,3	1,9%	3,5	5,0%	1.016	3,6	[2,9 - 4,5]	4,2%	12,7%
Xirivella	3,6	3,7	2,9%	3,8	2,8%	3,9	4,5%	4,3	8,6%	1.213	4,6	[3,7 - 5,5]	6,8%	28,2%
EXTREMADURA														
Badajoz														
Almendralejo	2,8	2,8	0,9%	2,9	4,5%	2,9	1,2%	3,2	8,6%	580	3,3	[2,6 - 4,1]	2,2%	18,5%
Badajoz	4,4	4,4	1,6%	4,5	1,3%	4,6	3,1%	4,9	5,0%	6.929	5,0	[4,1 - 6,1]	2,7%	14,3%
Don Benito	3,3	3,3	0,7%	3,3	-0,8%	3,4	1,5%	3,5	4,1%	856	3,6	[2,9 - 4,5]	2,4%	8,1%
Mérida	3,7	3,7	0,2%	3,7	1,1%	3,9	3,4%	4,0	3,3%	2.022	4,2	[3,4 - 5,1]	4,8%	13,3%
Villanueva de la Serena	2,8	2,8	2,5%	2,8	0,2%	2,9	2,4%	3,1	6,3%	398	3,3	[2,6 - 4,3]	7,2%	20,0%
Cáceres														
Cáceres	3,9	4,0	0,3%	4,0	1,8%	4,1	2,2%	4,4	5,8%	4.887	4,5	[3,7 - 5,6]	3,0%	13,7%
Plasencia	3,3	3,3	0,8%	3,4	2,6%	3,4	0,8%	3,6	5,5%	1.598	3,7	[3,1 - 4,6]	3,1%	13,5%
GALICIA														
Coruña (A)														
Ames	4,2	4,2	0,0%	4,2	0,0%	4,3	2,4%	4,5	4,6%	2.854	4,6	[3,9 - 5,4]	3,3%	10,7%
Arteixo	3,8	3,8	-1,0%	3,9	1,9%	3,9	0,8%	4,1	5,4%	2.201	4,3	[3,4 - 5,3]	3,7%	11,2%
Carballo	2,6	2,7	3,3%	2,7	0,5%	2,7	1,4%	2,9	5,1%	1.102	3,0	[2,3 - 3,8]	3,0%	13,9%
Coruña, A	5,1	5,1	1,2%	5,2	1,9%	5,4	2,8%	5,7	5,8%	22.081	5,9	[4,7 - 7,5]	4,0%	16,6%
Culleredo	4,6	4,7	0,8%	4,8	2,1%	4,8	1,5%	5,0	3,9%	1.918	5,1	[4,4 - 6,3]	2,8%	11,5%
Ferrol	3,5	3,6	2,1%	3,6	0,6%	3,7	1,8%	3,8	4,1%	3.116	3,9	[3,2 - 4,9]	2,5%	11,6%
Narón	3,3	3,3	0,0%	3,3	0,6%	3,5	4,9%	3,6	3,5%	1.610	3,7	[2,7 - 4,6]	2,5%	11,9%
Oleiros	4,8	4,8	0,7%	5,0	4,2%	5,1	1,2%	5,3	4,3%	1.687	5,6	[4,3 - 6,8]	5,5%	16,8%
Ribeira	3,5	3,5	1,7%	3,6	2,9%	3,8	3,4%	3,9	3,4%	729	4,0	[3 - 5,1]	4,0%	16,4%
Santiago de Compostela	5,3	5,3	0,1%	5,3	1,5%	5,4	1,8%	5,8	5,7%	8.702	5,9	[4,6 - 7,5]	2,2%	11,8%
Lugo														
Lugo	3,5	3,5	1,8%	3,6	2,5%	3,7	1,0%	3,9	6,5%	6.276	4,0	[3 - 5,3]	2,6%	15,2%
Ourense														
Ourense	3,8	3,9	0,9%	4,0	2,3%	4,1	2,2%	4,3	5,0%	8.433	4,4	[3,4 - 5,7]	2,2%	13,2%
Pontevedra														
Cangas	4,2	4,3	1,7%	4,4	3,4%	4,5	1,5%	4,5	0,8%	952	4,9	[3,9 - 5,9]	7,0%	15,0%
Pontevedra	4,6	4,7	2,2%	4,8	2,0%	4,9	2,3%	5,2	5,9%	4.742	5,3	[4,1 - 6,6]	2,5%	15,8%
Redondela	4,0	4,0	0,3%	4,1	2,9%	4,2	2,2%	4,4	4,1%	687	4,6	[3,6 - 5,8]	5,1%	15,4%
Vigo	5,4	5,5	1,9%	5,7	3,2%	5,8	2,8%	6,2	5,6%	19.317	6,5	[4,8 - 8,7]	5,1%	20,0%
Vilagarcía de Arousa	3,5	3,6	2,8%	3,7	2,4%	3,8	2,0%	4,0	5,7%	1.412	4,2	[3,3 - 5,4]	5,0%	19,1%
MADRID														
Alcalá de Henares	6,8	6,8	1,1%	7,0	2,4%	7,3	3,5%	7,8	7,4%	10.848	8,0	[6,7 - 9,6]	3,3%	18,8%
Alcobendas	8,6	8,7	0,8%	8,9	3,0%	9,2	3,4%	9,9	7,1%	5.914	10,2	[8,3 - 12,5]	3,1%	18,6%
Alcorcón	7,5	7,6	1,1%	7,8	1,8%	8,1	3,9%	8,6	7,1%	7.807	8,9	[7,6 - 10,3]	2,6%	17,6%
Aranjuez	5,2	5,2	-0,3%	5,4	4,1%	5,7	4,8%	6,3	9,7%	3.404	6,5	[5,2 - 8,2]	3,9%	23,9%
Arganda del Rey	5,8	5,8	0,3%	5,8	1,3%	6,0	2,7%	6,6	9,6%	2.737	6,8	[5,8 - 8,3]	4,1%	19,0%
Arroyomolinos	6,3	6,4	1,5%	6,5	2,9%	6,7	2,4%	7,7	14,8%	898	8,1	[6,7 - 9,4]	4,7%	28,5%
Boadilla del Monte	8,7	8,9	1,6%	9,2	3,7%	9,5	3,7%	10,4	9,2%	1.522	10,8	[9,3 - 12,4]	3,5%	23,4%
Ciempozuelos	5,6	5,6	0,0%	5,6	1,4%	5,9	4,1%	6,4	9,6%	1.290	6,7	[5,6 - 8,2]	3,7%	20,0%
Collado Villalba	6,7	6,7	1,2%	6,9	1,9%	7,2	4,8%	7,8	7,9%	4.367	8,1	[6,7 - 9,9]	3,9%	21,1%
Colmenar Viejo	6,4	6,4	0,7%	6,5	1,2%	6,7	3,2%	7,2	7,8%	2.692	7,4	[6,1 - 9]	2,5%	16,2%
Coslada	7,4	7,5	1,7%	7,6	1,1%	7,9	3,3%	8,3	5,9%	3.502	8,5	[7,3 - 10]	2,0%	14,8%
Fuenlabrada	6,7	6,7	0,6%	6,8	1,6%	7,1	3,5%	7,5	6,3%	7.664	7,7	[6,6 - 9,1]	3,2%	16,1%
Galapagar	6,1	6,2	1,3%	6,2	0,5%	6,4	3,9%	6,9	6,6%	2.011	7,2	[6,1 - 8,6]	4,3%	17,6%
Getafe	7,1	7,2	0,9%	7,4	2,4%	7,8	5,8%	8,4	7,4%	9.958	8,7	[7,3 - 10,3]	3,8%	21,7%
Leganés	7,1	7,1	0,6%	7,3	1,9%	7,5	3,7%	8,0	6,1%	9.089	8,3	[7,1 - 9,7]	4,1%	17,4%
Madrid	10,0	10,2	1,5%	10,4	2,9%	10,9	4,5%	11,8	8,5%	256.903	12,1	[9,5 - 15,6]	2,3%	21,2%
Majadahonda	9,4	9,7	2,4%	10,0	3,5%	10,4	4,4%	11,2	6,9%	3.762	11,4	[9,5 - 13,7]	2,4%	21,2%
Móstoles	6,8	6,8	0,6%	6,9	1,6%	7,1	3,5%	7,6	7,0%	8.235	7,9	[6,8 - 9,3]	2,9%	16,5%
Navalcarnero	5,4	5,4	-0,6%	5,6	4,6%	5,9	5,5%	6,5	8,6%	1.175	6,7	[5,4 - 8,2]	3,3%	23,1%
Paracuellos de Jarama	7,4	7,5	1,4%	7,6	2,1%	7,9	3,8%	8,5	7,5%	1.033	8,7	[7,5 - 10,1]	2,3%	18,2%
Parla	5,8	5,8	0,0%	6,0	2,7%	6,2	4,0%	6,7	8,0%	5.134	6,9	[6 - 8,2]	3,2%	19,1%
Pinto	6,8	6,9	0,9%	7,0	2,2%	7,3	3,7%	7,8	7,5%	2.682	8,1	[7 - 9,6]	3,5%	18,9%
Pozuelo de Alarcón	9,8	10,0	2,0%	10,3	2,5%	10,7	4,5%	11,5	7,2%	3.399	11,8	[9,9 - 13,8]	2,9%	20,5%
Rivas-Vaciamadrid	6,6	6,7	1,0%	6,8	1,6%	7,1	4,7%	7,6	7,9%	2.507	7,9	[6,9 - 9,1]	3,4%	19,8%
Rozas de Madrid, Las	9,5	9,7	2,3%	10,0	2,6%	10,5	4,8%	11,4	8,5%	5.096	11,6	[9,7 - 13,7]	1,9%	21,7%

Sistema Estatal de Referencia														
Explotación estadística de fuentes tributarias1														
	2015	2016		2017		2018		2019		Nº testigos	2020		Variación 2015-2020	
	Renta media (€/m2. mes)	Renta media (€/m2. mes)	Variación anual	Renta media (€/m2. mes)	Variación anual	Renta media (€/m2. mes)	Variación anual	Renta media (€/m2. mes)	Variación anual		Renta media (€/m2. mes)	Variación anual		
	M	M	(%)	M	(%)	M	(%)	M	(%)		M	P [25-75]		(%)
San Fernando de Henares	7,6	7,6	0,6%	7,7	1,1%	7,9	2,5%	8,3	5,3%	1.700	8,5	[7,4 - 9,9]	2,1%	12,0%
San Sebastián de los Reyes	8,6	8,7	1,1%	8,9	1,5%	9,2	3,7%	9,9	7,4%	4.860	10,1	[8,6 - 12]	2,5%	17,1%
Torrejón de Ardoz	6,6	6,6	1,1%	6,8	2,2%	7,0	3,6%	7,6	7,9%	6.328	7,9	[6,6 - 9,4]	3,7%	19,8%
Tres Cantos	8,5	8,6	1,5%	8,8	2,2%	9,1	3,5%	9,9	8,1%	2.251	10,2	[8,4 - 12,3]	3,4%	20,1%
Valdemoro	6,0	6,0	1,2%	6,2	2,5%	6,5	5,0%	7,1	9,5%	3.450	7,5	[6,2 - 9]	4,8%	25,0%
Villaviciosa de Odón	9,0	9,3	2,7%	9,4	1,6%	9,8	4,2%	10,6	8,0%	954	10,9	[8,9 - 12,8]	2,7%	20,6%
MURCIA														
Águilas	3,4	3,4	1,3%	3,5	2,8%	3,7	4,2%	3,9	5,8%	890	4,0	[3,2 - 5]	2,7%	17,7%
Alcantarilla	2,8	2,8	-0,2%	2,9	4,3%	3,0	5,3%	3,2	4,5%	1.002	3,4	[2,7 - 4,4]	6,5%	21,9%
Caravaca de la Cruz	2,7	2,7	1,8%	2,7	0,8%	2,8	4,3%	3,0	4,0%	405	3,1	[2,5 - 3,9]	4,5%	16,4%
Cartagena	3,8	3,8	0,9%	4,0	2,9%	4,1	3,4%	4,3	6,0%	5.836	4,5	[3,6 - 5,6]	3,7%	18,0%
Cieza	2,9	3,0	1,2%	3,1	2,9%	3,1	2,1%	3,3	5,5%	815	3,3	[2,6 - 4,1]	1,1%	13,3%
Jumilla	2,6	2,6	-1,4%	2,7	2,5%	2,7	2,3%	2,9	7,6%	488	3,0	[2,5 - 3,7]	2,5%	13,9%
Lorca	3,7	3,7	0,1%	3,7	0,0%	3,8	1,3%	4,0	6,1%	2.711	4,1	[3,4 - 5,2]	2,2%	9,9%
Mazarrón	3,5	3,6	1,2%	3,6	0,7%	3,7	3,7%	4,0	8,1%	698	4,1	[3,3 - 5,4]	1,9%	16,2%
Molina de Segura	3,6	3,7	1,3%	3,7	0,5%	3,9	5,0%	4,2	7,9%	1.477	4,3	[3,5 - 5,2]	3,2%	19,1%
Murcia	4,4	4,5	1,1%	4,6	2,8%	4,8	3,5%	5,2	8,2%	15.901	5,3	[4 - 6,8]	1,8%	18,4%
San Javier	4,1	4,2	4,0%	4,4	3,7%	4,5	1,9%	4,7	4,9%	967	4,9	[3,8 - 6]	3,6%	19,3%
San Pedro del Pinatar	3,8	4,0	5,6%	3,8	-3,1%	4,0	5,1%	4,3	6,0%	603	4,5	[3,5 - 5,4]	3,8%	18,4%
Torre-Pacheco	3,2	3,2	0,1%	3,4	4,0%	3,5	2,4%	3,5	1,9%	610	3,8	[3 - 4,9]	9,3%	18,7%
Totana	3,2	3,2	-0,3%	3,2	0,7%	3,3	3,0%	3,4	4,1%	682	3,5	[2,9 - 4,2]	2,3%	10,2%
Yecla	2,4	2,4	2,1%	2,4	1,5%	2,5	2,6%	2,7	7,6%	826	2,8	[2,2 - 3,6]	5,0%	20,1%
NAVARRA	n.d.	n.d.	n.d.	n.d.	n.d.	n.d.	n.d.	n.d.	n.d.	n.d.	n.d.	n.d.	n.d.	n.d.
PAÍS VASCO	n.d.	n.d.	n.d.	n.d.	n.d.	n.d.	n.d.	n.d.	n.d.	n.d.	n.d.	n.d.	n.d.	n.d.
RIOJA (LA)														
Logroño	4,6	4,7	0,8%	4,7	1,4%	4,9	3,3%	5,2	5,8%	8.893	5,4	[4,4 - 6,7]	4,3%	16,5%
Ceuta	7,6	7,8	2,0%	7,7	-1,3%	8,0	4,0%	8,3	4,2%	1.951	8,5	[6,8 - 10,6]	1,5%	10,7%
Melilla	7,1	7,1	0,3%	7,4	5,1%	7,6	2,5%	8,0	4,7%	2.274	8,1	[6,5 - 10,1]	1,6%	14,9%

Gráfico 4.a. Variación de la renta media del alquiler 2019-2020 según Sistema Estatal de Referencia del precio del Alquiler de Vivienda, vivienda colectiva (%). Municipios de más de 100.000 habitantes.

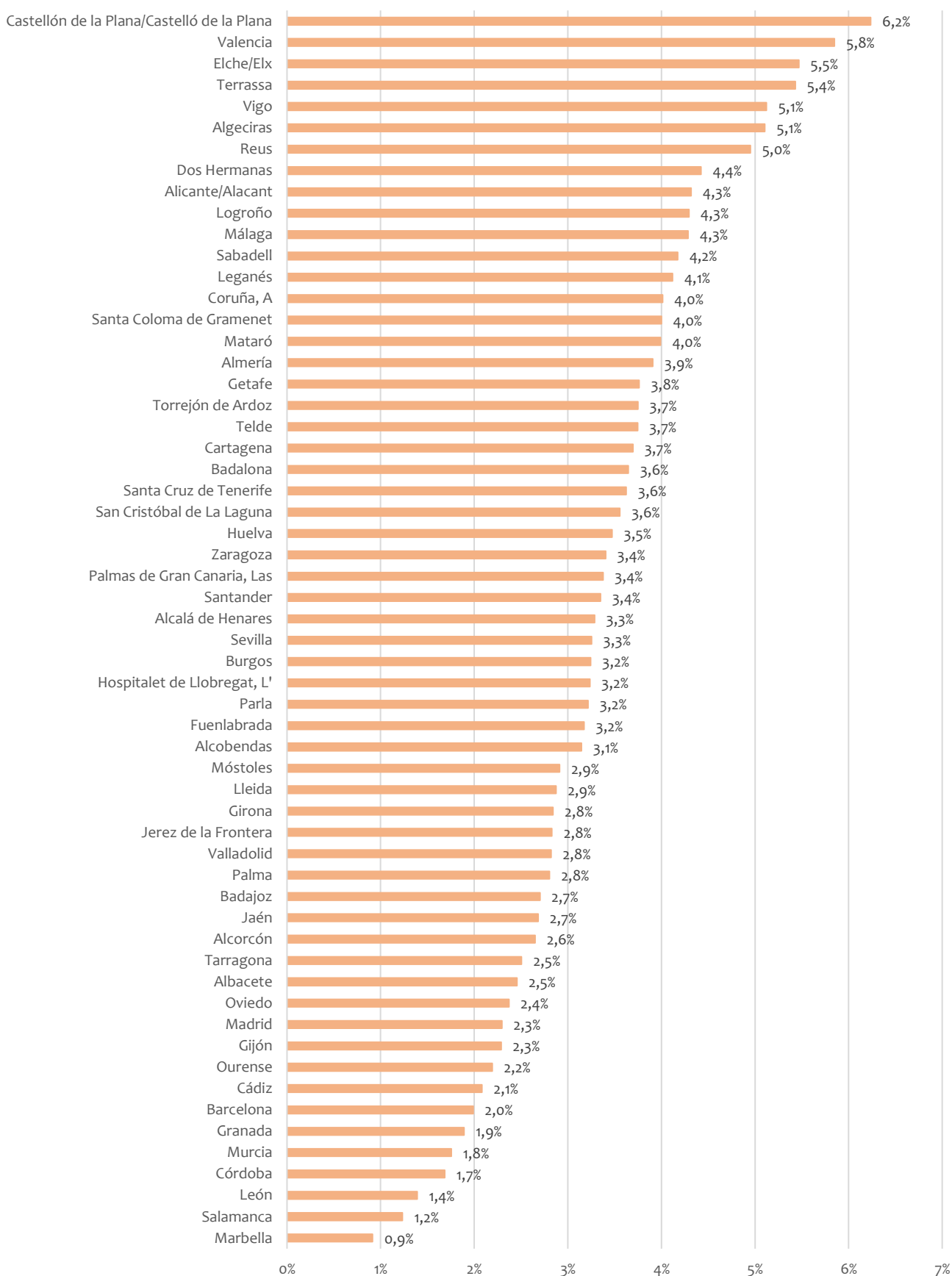

Gráfico 4.b. Variación de la renta media del alquiler 2015-2020 según Sistema Estatal de Referencia del precio del Alquiler de Vivienda, vivienda colectiva (%). Municipios de más de 100.000 habitantes.

