

FIRMADO por: CARAZO RIVERA ESTHER. A fecha: 23/06/2022 08:54 AM  
 FIRMADO por: ALONSO BURGOS ANTONIO JOSE. SUBDIRECTOR GENERAL DE EXPLOTACION. A fecha: 23/08/2022 09:07 AM  
 FIRMADO por: ALONSO BURGOS ANTONIO JOSE. SUBDIRECTOR GENERAL DE EXPLOTACION. A fecha: 23/08/2022 09:30 AM  
 FIRMADO por: FLORES GARCIA, FRANCISCO JAVIER. SECRETARIO GENERAL DE INFRAESTRUCTURAS. A fecha: 26/09/2022 08:28 PM  
 Total folios: 1 (1 de 1) - Código Seguro de Verificación: MFOM02S17B89AEA3886C866F4918  
 Verificable en <https://sede.mtma.gob.es>

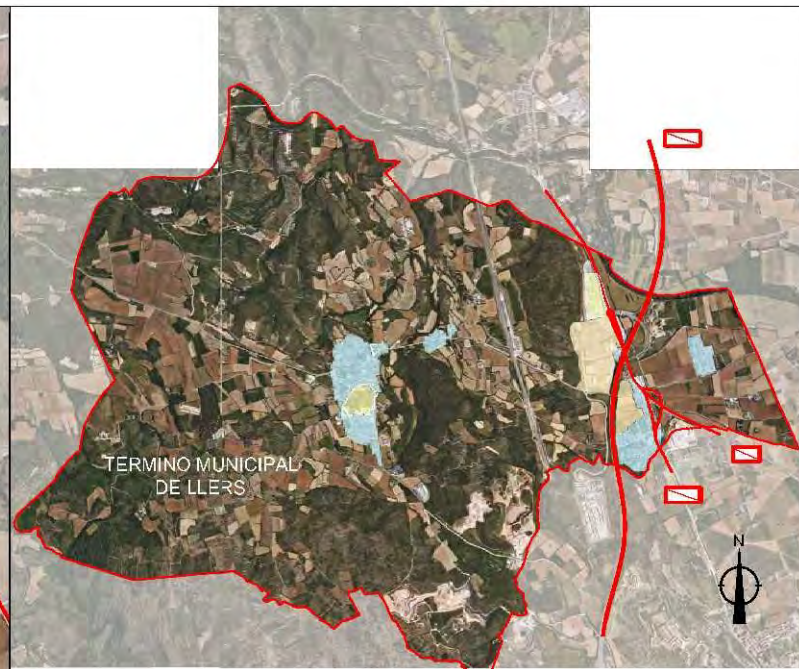
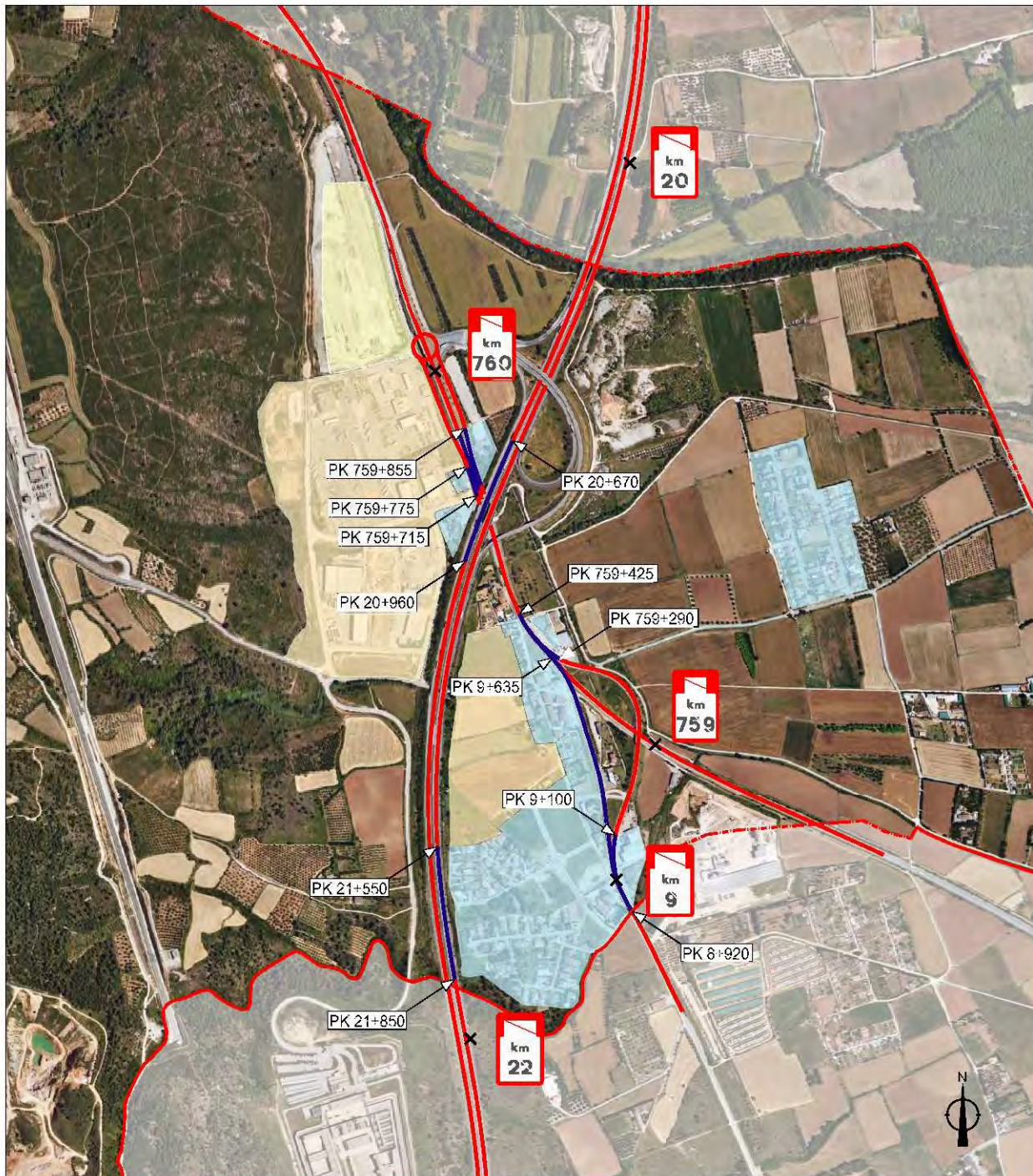

**LEYENDA:**

- Tramo urbano
- Tramo no urbano

**POUM CLASIFICACIONES SUELO**

- Suelo urbano consolidado
- Suelo urbanizable delimitado
- Suelo urbanizable no delimitado
- Límite término municipal





MINISTERIO DE TRANSPORTES, MOVILIDAD Y AGENDA URBANA

FIRMANDO por : CARAZO RIVERA, ESTHER. A fecha: 23/08/2022 08:54 AM  
 FIRMANDO por : ALONSO BURGOS, ANTONIO JOSE. SUBDIRECTOR GENERAL DE EXPLOTACION. A fecha: 23/08/2022 09:07 AM  
 FIRMANDO por : ALONSO BURGOS, ANTONIO JOSE. SUBDIRECTOR GENERAL DE EXPLOTACION. A fecha: 23/08/2022 09:30 AM  
 FIRMANDO por : FLORES GARCIA, FRANCISCO JAVIER. SECRETARIO GENERAL DE INFRAESTRUCTURAS. A fecha: 26/09/2022 08:28 AM  
 Total folios: 2 (1 de 2) / Código Seguro de Verificación: MFCOM25F30470F9DFC6CA310AA9F  
 Verificable en <https://sede.mitma.gob.es>

FIRMANDO por : YILANOVA MARTINEZ FALERO, VICENTE JOSE. A fecha: 16/05/2022 09:15 AM  
 FIRMANDO por : VERDU VAZQUEZ, JORGE. A fecha: 12/05/2022 01:46 PM  
 FIRMANDO por : ALONSO BURGOS, ANTONIO JOSE. SUBDIRECTOR GENERAL DE EXPLOTACION. A fecha: 23/08/2022 09:07 AM  
 FIRMANDO por : FLORES GARCIA, FRANCISCO JAVIER. SECRETARIO GENERAL DE INFRAESTRUCTURAS. A fecha: 26/09/2022 08:28 AM  
 Total folios: 26 (23 de 26) - Código Seguro de Verificación: MFCOM2570020A2A5957BF4AE08DF  
 Verificable en <https://sede.mitma.gob.es>

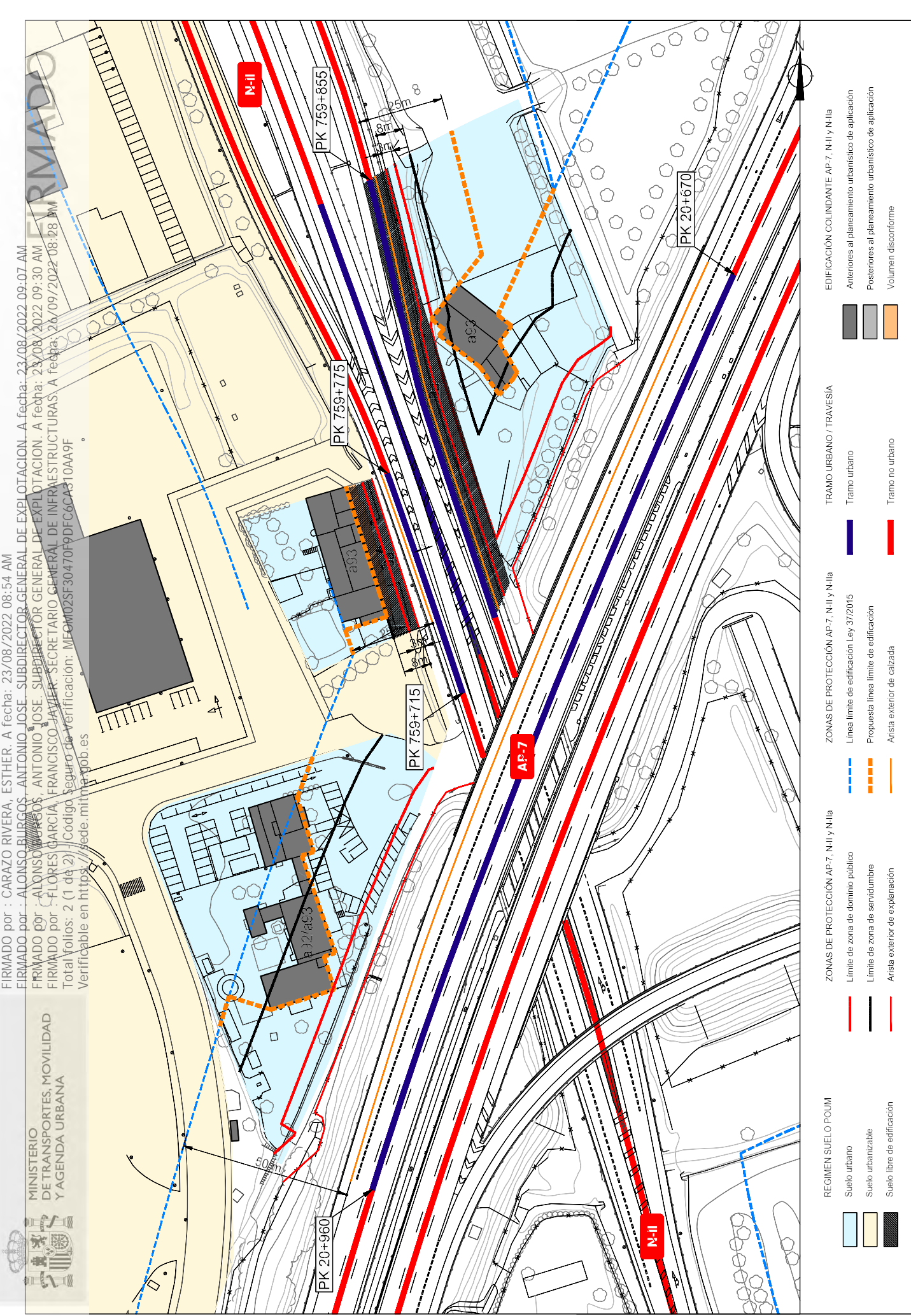

<b>REGIMEN SUELO POUIM</b>	<b>ZONAS DE PROTECCIÓN AP.7, N-II y N.III</b>	<b>ZONAS DE PROTECCIÓN AP.7, N.II y N.III</b>	<b>TRAMO URBANO / TRAVESEA</b>	<b>EDIFICACIÓN COLINDANTE AP.7, N.II y N.III</b>
Suelo urbano	Límite de zona de dominio público	Línea límite de edificación Ley 37/2015	Tramo urbano	Anteriores al planeamiento urbanístico de aplicación
Suelo urbanizable	Límite de zona de servidumbre	Propuesta línea límite de edificación	Tramo no urbano	Posterior al planeamiento urbanístico de aplicación
Suelo libre de edificación	Arista exterior de explanación	Arista exterior de calzada		Volumen disconforme

<p>GOBIERNO DE ESPAÑA MINISTERIO DE TRANSPORTES, MOVILIDAD Y AGENDA URBANA</p>	<p>SECRETARÍA GENERAL DE TRANSPORTES, MOVILIDAD Y AGENDA URBANA SECRETARÍA GENERAL DE INFRAESTRUCTURAS DIRECCIÓN GENERAL DE CARRETERAS</p>	<p>ESCALA 1/1000 ORIGINAL (DIN A3)</p>	<p>TÍTULO DEL ESTUDIO ESTUDIO DE DELIMITACIÓN DE TRAMOS URBANOS MUNICIPIO DE LLERS</p>	<p>TÍTULO DEL PLANO LINEA LÍMITE DE EDIFICACIÓN PROPUESTA</p>	<p>FECHA MARZO 2022</p>
	<p>SEPARACIÓN DE CARRETERAS DEL ESTADO EN CATALUÑA</p>	<p>2</p>	<p>HOJA 1 DE 4</p>		







FIRMIADO por : CARAZO RIVERA, ESTHER. A fecha: 23/08/2022 08:54 AM  
FIRMIADO por : ALONSO BURGOS, ANTONIO JOSE. SUBDIRECTOR GENERAL DE EXPLOTACION. A fecha: 23/08/2022 09:08 AM  
FIRMIADO por : ALONSO BURGOS, ANTONIO JOSE. SUBDIRECTOR GENERAL DE EXPLOTACION. A fecha: 23/08/2022 09:30 AM  
FIRMIADO por : FLORES GARCIA, FRANCISCO JAVIER. SECRETARIO GENERAL DE INFRAESTRUCTURAS. A fecha: 26/09/2022-08:27 PM  
Total folios: 2 (2 de 2) - Código Seguro de Verificación: MF0M02590BA98D8C86C89EF506E3  
Verificable en <https://sede.mitma.gob.es>

FIRMIADO por : VERDU VÁZQUEZ, JORGE. A fecha: 12/05/2022 01:46 PM  
FIRMIADO por : VILANOVA MARTÍNEZ FALERO, VICENTE JOSE. A fecha: 16/05/2022 09:15 AM  
FIRMIADO por : VILANOVA MARTÍNEZ FALERO, VICENTE JOSE. A fecha: 16/05/2022 09:15 AM  
Verificable en <https://sede.mitma.gob.es>

MINISTERIO DE TRANSPORTES, MOVILIDAD Y AGENDA URBANA

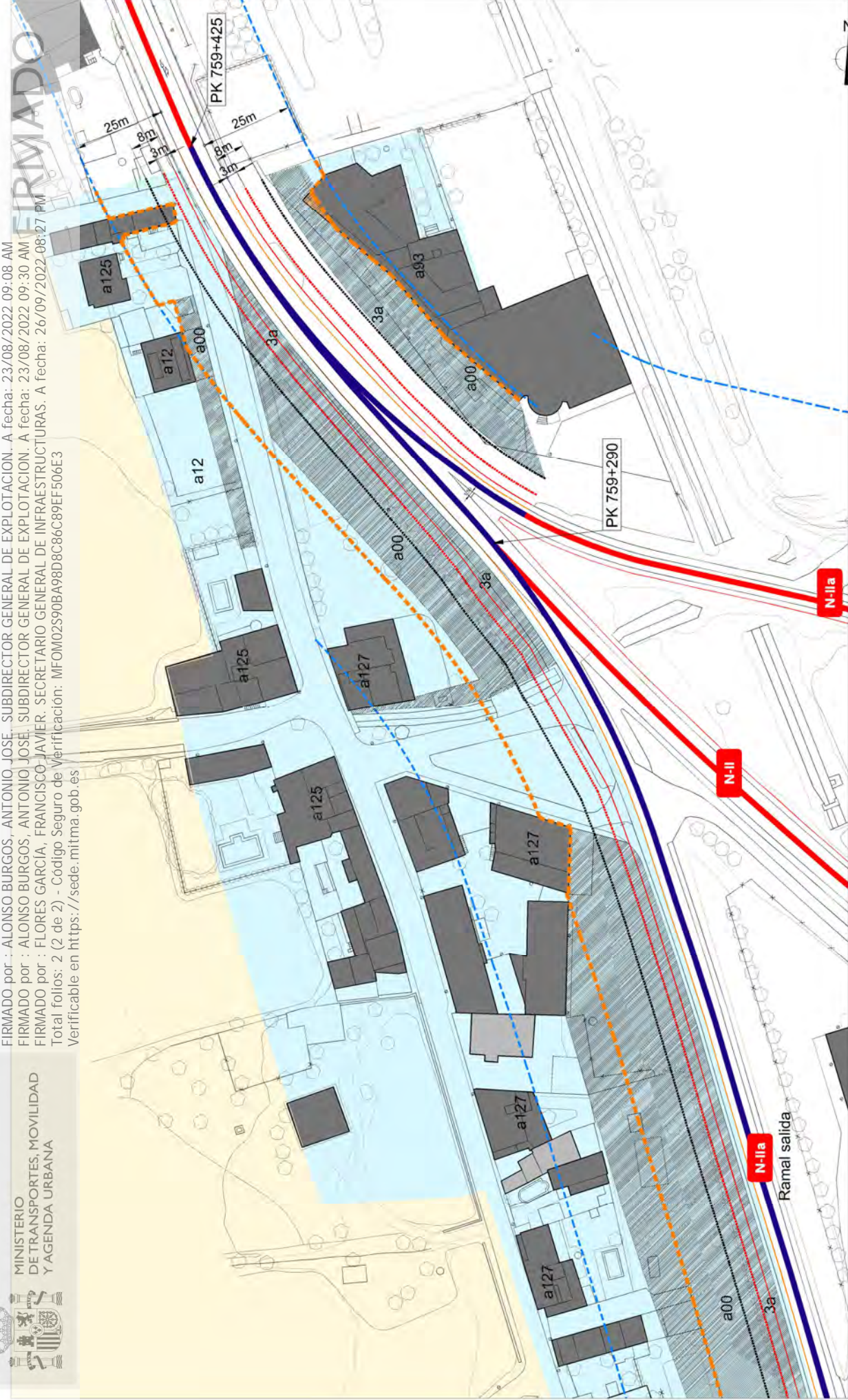

- REGIMEN SUELO POLIM**
  - Suelo urbano
  - Suelo urbanizable
  - Suelo libre de edificación
- ZONAS DE PROTECCIÓN AP-7, N-II y N-III**
  - Límite de zona de dominio público
  - Límite de zona de servidumbre
  - Arista exterior de explanación
- ZONAS DE PROTECCIÓN AP-7, N-II y N-III**
  - Línea límite de edificación Ley 37/2015
  - Propuesta línea límite de edificación
  - Arista exterior de calzada
- TRAMO URBANO / TRAVEZIA**
  - Tramo urbano
  - Tramo no urbano
- EDIFICACIÓN COLINDANTE AP-7, N-II y N-III**
  - Anteriores al planeamiento urbanístico de aplicación
  - Posteriores al planeamiento urbanístico de aplicación
  - Volumen disconforme



		MINISTERIO DE TRANSPORTES, MOVILIDAD Y AGENDA URBANA SECRETARÍA GENERAL DE INFRAESTRUCTURAS DIRECCIÓN GENERAL DE CARRETERAS DEMARCACIÓN DE CARRETERAS DEL ESTADO EN CATALUÑA		ESCALA  ORIGINAL EN A3		TÍTULO DEL ESTUDIO ESTUDIO DE DELIMITACIÓN DE TRAMOS URBANOS MUNICIPIO DE LLERS		Nº DE PLANO / TÍTULO DE PLANO 2 LINEA LÍMITE DE EDIFICACIÓN PROPUESTA		FECHA MARZO 2022 HOJA 4 DE 4	
--	--	---	--	------------------------------	--	---	--	---	--	------------------------------------	--