

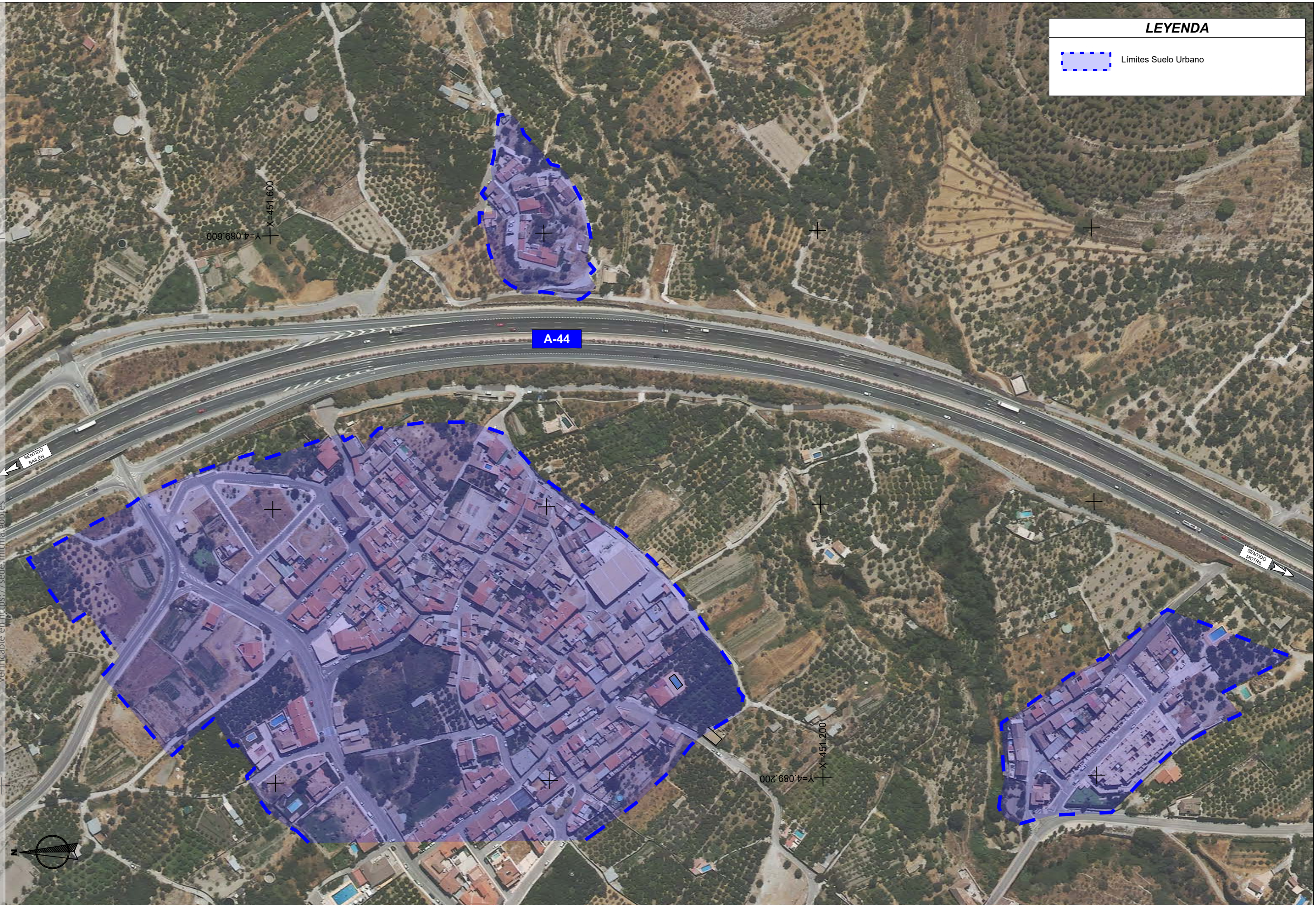

FIRMADO por : ESTHER CARAZO RIVERA. A fecha: 17/10/2023 09:53 AM
 FIRMADO por : ROSALIA BRAVO ANTON. A fecha: 17/10/2023 12:32 PM
 FIRMADO por : JUAN PEDRO FERNANDEZ PALOMINO. DIRECTOR GENERAL DE CARRETERAS. A fecha: 18/10/2023 08:27 AM
 FIRMADO por : FRANCISCO DAVID LUCAS PARRON. SECRETARIO DE ESTADO DE TRANSPORTES MOVILIDAD Y AGENDA URBANA. A fecha: 10/11/2023 04:34 PM
 Total folios: 4 (1 de 4) - Código Seguro de Verificación: MFGM0250B19C7B86A4CBAF872BA4
 Verificable en: https://sede.mtma.gob.es

MINISTERIO DE TRANSPORTES, MOVILIDAD Y AGENDA URBANA



LEYENDA

 Límites Suelo Urbano

A-44

SENTIDO BAE EN

SENTIDO MOTEL

X=451.600
Y=4.080.600

X=451.200
Y=4.089.200



DIRECCIÓN GENERAL DE CARRETERAS
 DEMARCAIÓN DE CARRETERAS DEL ESTADO EN ANDALUCÍA ORIENTAL
 SERVICIO DE CONSERVACIÓN Y EXPLOTACIÓN

TÍTULO: **Plano De Situación. Autovía A-44 Desde P.K. 159,960 Hasta P.K. 160,980.**

REFERENCIA:
 REVISIÓN:

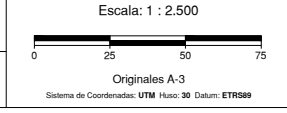

A-44
 Autovía De Sierra Nevada - Costa Tropical

TÉRMINO MUNICIPAL DE:
 Lecrín
 (Granada)

FECHA:
 Septiembre 2023

FIRMADO por : ESTHER CARAZO RIVERA. A fecha: 17/10/2023 09:53 AM
 FIRMADO por : ROSALIA BRAVO ANTON. A fecha: 17/10/2023 12:32 PM
 FIRMADO por : JUAN PEDRO FERNANDEZ PALOMINO. DIRECTOR GENERAL DE CARRETERAS. A fecha: 18/10/2023 08:27 AM
 FIRMADO por : FRANCISCO DAVID LUCAS PARRON. SECRETARIO DE ESTADO DE TRANSPORTES MOVILIDAD Y AGENDA URBANA. A fecha: 10/11/2023 04:34 PM
 Total folios: 4 (2 de 4) - Código Seguro de Verificación: MF0M0250B19C7B86144CBAF872BA4
 Verificable en https://sede.mtma.gob.es

MINISTERIO DE TRANSPORTES, MOVILIDAD Y AGENDA URBANA

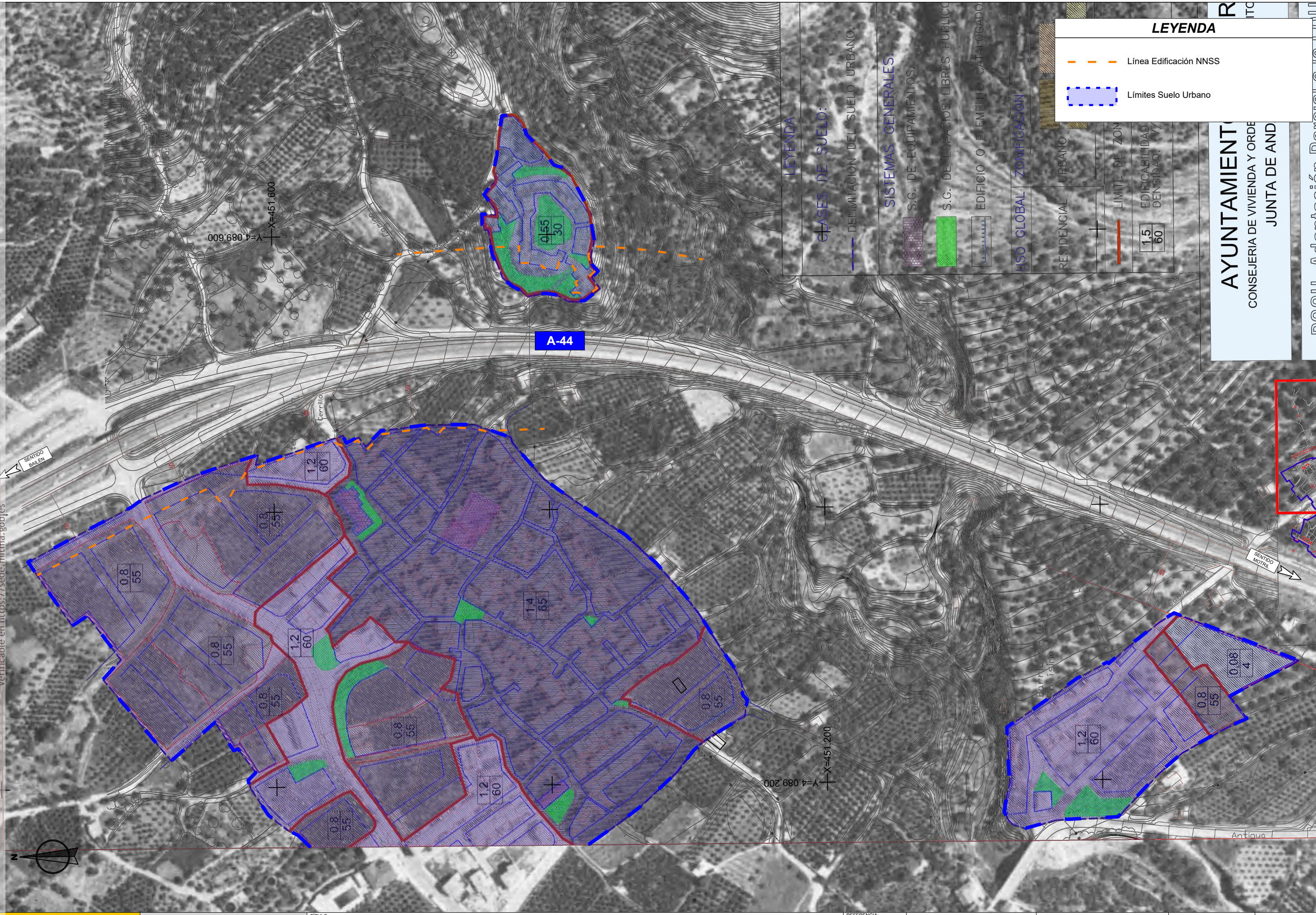

LEYENDA

CLASES DE SUELO:
 DELIMITACION DEL SUELO URBANO.

SISTEMAS GENERALES
 S.G. DE EQUIPAMIENTOS.
 S.G. DE ESPACIOS LIBRES PUBLICOS
 EDIFICIO O ELEMENTO CATALOGADO

USO GLOBAL ZONIFICACION
 RESIDENCIAL URBANO

LEYENDA

--- Línea Edificación NNSS
 - - - Límites Suelo Urbano

LIMITES DE ZONIFICACION

EDIFICABILIDAD DENSIDAD (V)

1.5	60
-----	----

AYUNTAMIENTO
 CONSEJERIA DE VIVIENDA Y ORDENAMIENTO TERRITORIAL
 JUNTA DE ANDALUCIA



DIRECCIÓN GENERAL DE CARRETERAS
 DEMARCACIÓN DE CARRETERAS DEL ESTADO EN ANDALUCÍA ORIENTAL
 SERVICIO DE CONSERVACIÓN Y EXPLOTACIÓN

TÍTULO:
Plano De Situación. Autovía A-44 Desde P.K. 159,960 Hasta P.K. 160,980. (Ortofoto Año 1.997)
Superpuesto Plano De Adaptación Parcial a la LOUA de la Revisión de las NN.SS. De Lecrín (Año 2.009)

REFERENCIA:
 REVISIÓN:

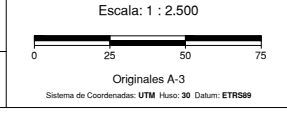

A-44
 Autovía De Sierra Nevada - Costa Tropical

TÉRMINO MUNICIPAL DE:
 Lecrín
 (Granada)

FECHA:
 Septiembre 2023

FIRMANDO por : ESTHER CARAZO RIVERA. A fecha: 17/10/2023 09:53 AM
 FIRMANDO por : ROSALIA BRAVO ANTON. A fecha: 17/10/2023 12:32 PM
 FIRMANDO por : JUAN PEDRO FERNANDEZ PALOMINO. DIRECTOR GENERAL DE CARRETERAS. A fecha: 18/10/2023 08:27 AM
 FIRMANDO por : FRANCISCO DAVID LUCAS PARRON. SECRETARIO DE ESTADO DE TRANSPORTES MOVILIDAD Y AGENDA URBANA. A fecha: 10/11/2023 04:34 PM
 Total folios: 4 (3 de 4) - Código Seguro de Verificación: MFGM0250B19C77B861A4CBAF872BA4
 Verificable en https://sede.mtma.gob.es

MINISTERIO DE TRANSPORTES, MOVILIDAD Y AGENDA URBANA



DIRECCIÓN GENERAL DE CARRETERAS
 DEMARCAIÓN DE CARRETERAS DEL ESTADO EN ANDALUCÍA ORIENTAL
 SERVICIO DE CONSERVACIÓN Y EXPLOTACIÓN

TÍTULO:
Plano De Situación. Autovía A-44 Desde P.K. 159,960 Hasta P.K. 160,980.
Superpuesto Plano De Adaptación Parcial a la LOUA de la Revisión de las NN.SS. De Lecrín (Año 2.009)

REFERENCIA:
 REVISIÓN:

Escala: 1 : 2.500
 0 25 50 75
 Originales A-3
 Sistema de Coordenadas: UTM Huso 30 Datum: ETRS89

A-44
 Autovía De Sierra Nevada - Costa Tropical

TÉRMINO MUNICIPAL DE:
 Lecrín
 (Granada)

FECHA:
 Septiembre 2023

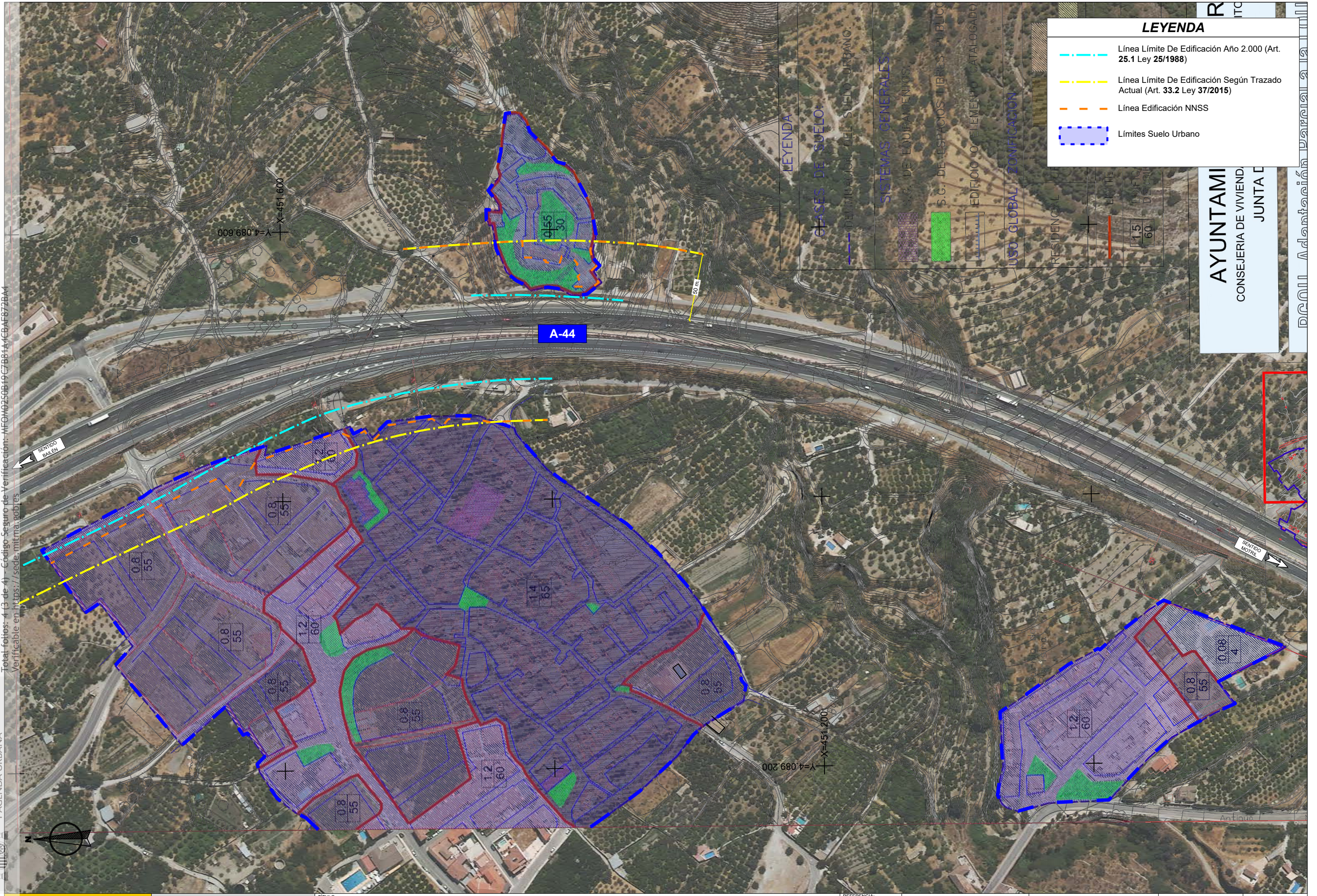

LEYENDA

- Línea Límite De Edificación Año 2.000 (Art. 25.1 Ley 25/1988)
- Línea Límite De Edificación Según Trazado Actual (Art. 33.2 Ley 37/2015)
- Línea Edificación NNSS
- Límites Suelo Urbano

LEYENDA

- CLASES DE SUELO:
 - DELIMITACIÓN DEL SUELO URBANO.
- SISTEMAS GENERALES:
 - S.G. DE EQUIPAMIENTOS.
 - S.G. DE ESPACIOS LIBRES NUBILO.
 - EDIFICIO O ELEMENTO CATALOGADO.
- USO GLOBAL ZONIFICACION:
 - RESIDENCIAL URBANO.

AYUNTAMIENTO
 CONSEJERIA DE VIVIENDA
 JUNTA DE GOBIERNO LOCAL

PROYECTO DE ADAPTACIÓN PARCIAL A LA LOUA DE LA REVISIÓN DE LAS NN.SS. DE LECRÍN

FIRMAO por : ESTHER CARAZO RIVERA. A fecha: 17/10/2023 09:53 AM
 FIRMAO por : ROSALIA BRAVO ANTON. A fecha: 17/10/2023 12:32 PM
 FIRMAO por : JUAN PEDRO FERNANDEZ PALOMINO. DIRECTOR GENERAL DE CARRETERAS. A fecha: 18/10/2023 08:27 AM
 FIRMAO por : FRANCISCO DAVID LUCAS PARRON. SECRETARIO DE ESTADO DE TRANSPORTES MOVILIDAD Y AGENDA URBANA. A fecha: 10/11/2023 04:34 PM
 Total folios: 4 (4 de 4) - Código Seguro de Verificación: MFGM0250B19C7B8614CBAF872BA4
 Verificable en: <https://sede.mtma.gob.es>

MINISTERIO DE TRANSPORTES, MOVILIDAD Y AGENDA URBANA

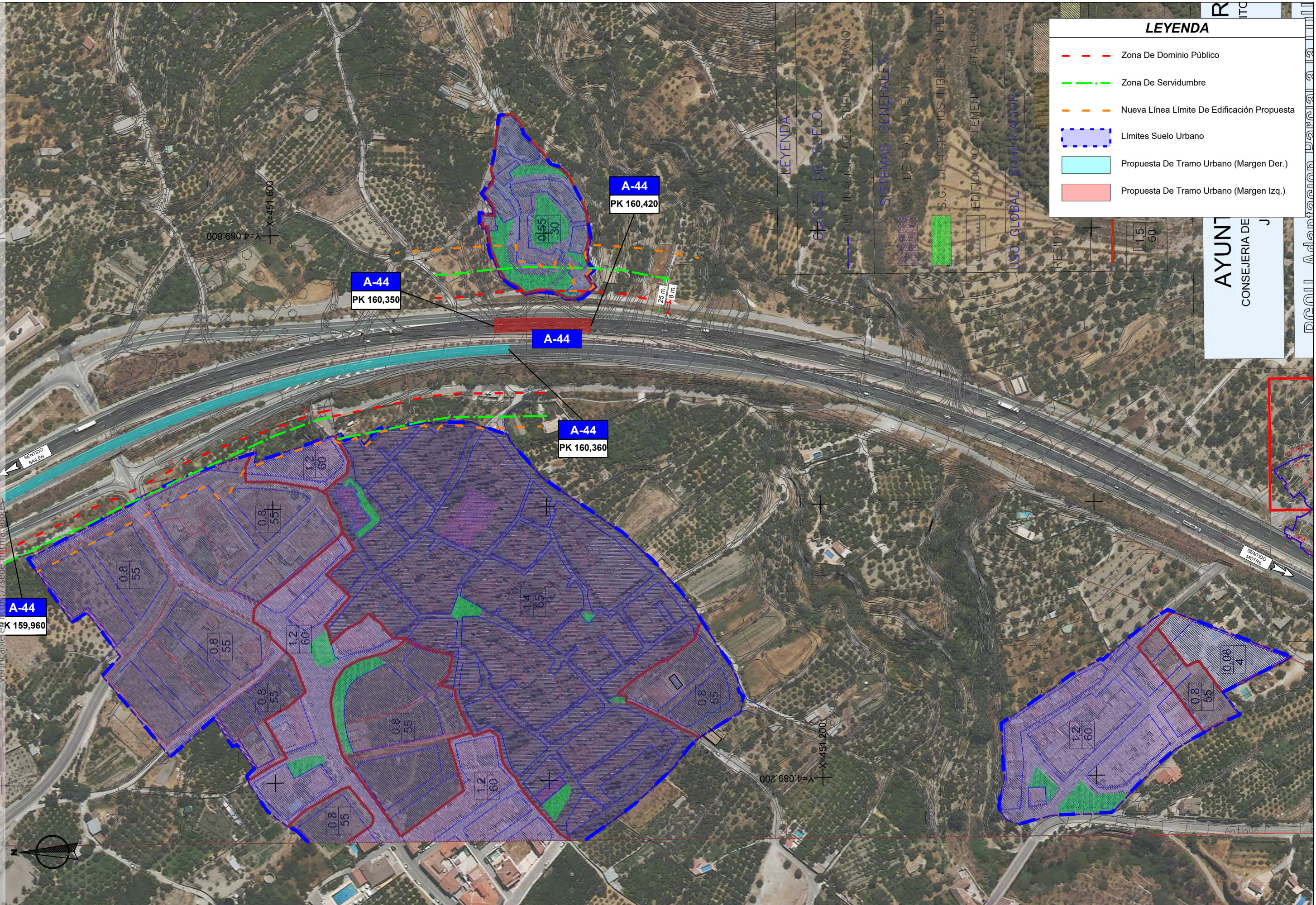

LEYENDA	
	Zona De Dominio Público
	Zona De Servidumbre
	Nueva Línea Límite De Edificación Propuesta
	Límites Suelo Urbano
	Propuesta De Tramo Urbano (Margen Der.)
	Propuesta De Tramo Urbano (Margen Izq.)

AYUNTAMIENTO DE LECRÍN
 CONSEJERIA DE J



DIRECCIÓN GENERAL DE CARRETERAS
 DEMARCAIÓN DE CARRETERAS DEL ESTADO EN ANDALUCÍA ORIENTAL
 SERVICIO DE CONSERVACIÓN Y EXPLOTACIÓN

TÍTULO:
Plano De Situación. Autovía A-44 Desde P.K. 159,960 Hasta P.K. 160,980.
Superpuesto Plano De Adaptación Parcial a la LOUA de la Revisión de las NN.SS. De Lecrín (Año 2.009)

REFERENCIA:
 REVISIÓN:

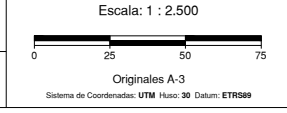

A-44
 Autovía De Sierra Nevada - Costa Tropical

TÉRMINO MUNICIPAL DE:
 Lecrín
 (Granada)

FECHA:
 Septiembre 2023