

FIRMADO por : CARAZO RIVERA, ESTHER. A fecha: 17/03/2021 11:39 AM

FIRMADO por : RUIZ-AYUCAR BERLINCHES, EVA. A fecha: 17/03/2021 11:44 AM

FIRMADO por : ALONSO BURGOS, ANTONIO JOSE. SUBDIRECTOR GENERAL DE EXPLOTACION. A fecha: 17/03/2021 11:50 AM

Total folios: 9 (1 de 9) - Código Seguro de Verificación: MFOM0252A87F3C7CD6DEDE12788F

Verificable en <https://sede.mitma.gob.es>

MINISTERIO DE ESTADOS Y MOVILIDAD			
TRAMOS ESTUDIADOS Y ABANDONADOS EN LOS PLANES DE MOVILIDAD URBANA			
CLASIFICACIÓN	PK inicio	PK final	MARGEN
Tramo urbano propuesto	p.k. 137+600	p.k. 140+783	Izquierdo
Tramo urbano propuesto	p.k. 137+620	p.k. 140+880	Derecho

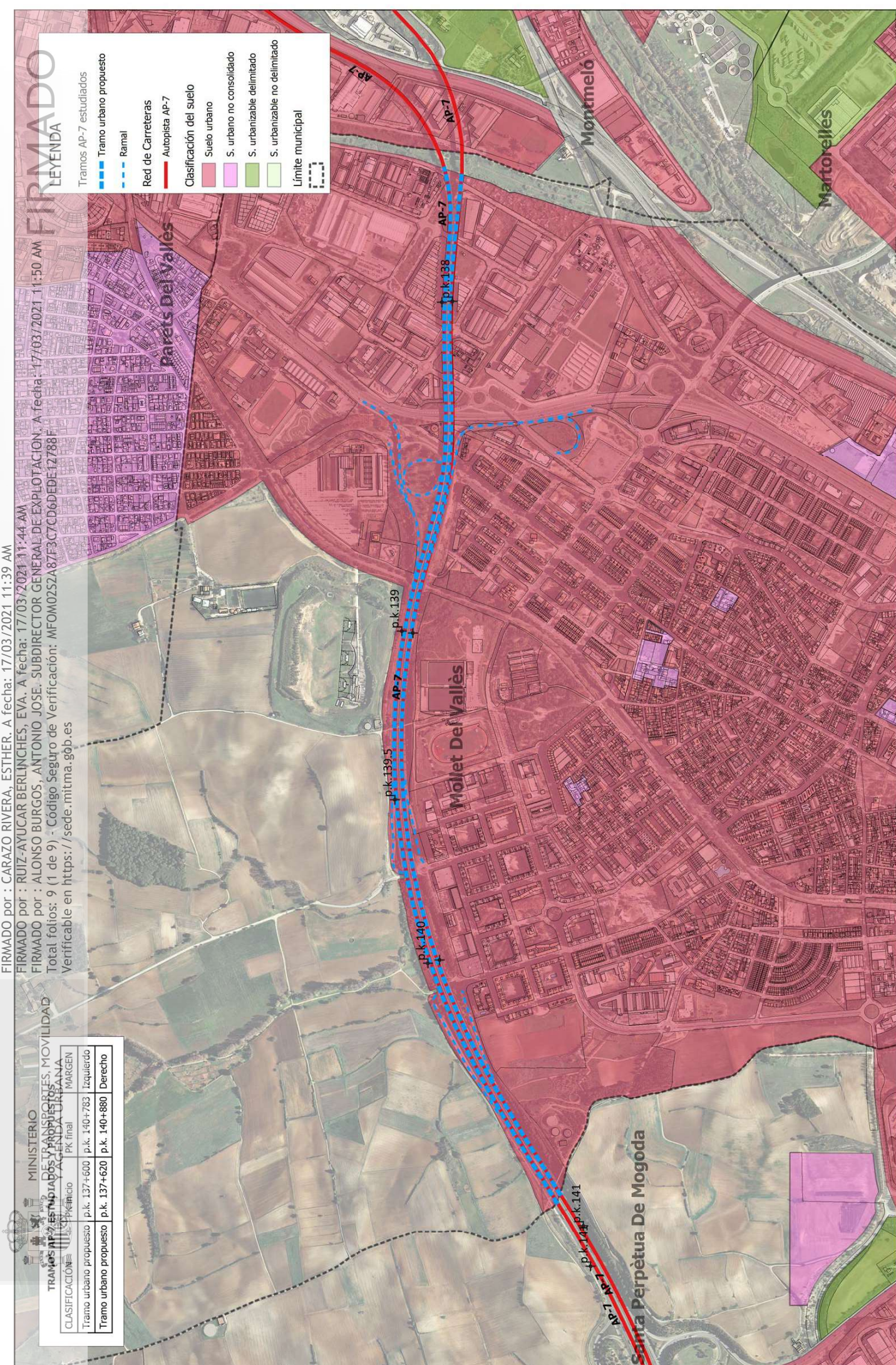

FIRMADO

LEYENDA

- Tramos AP-7 estudiados
- Tramo urbano propuesto
- Ramal
- Red de Carreteras
- Autopista AP-7
- Clasificación del suelo
- Suelo urbano
- S. urbano no consolidado
- S. urbanizable delimitado
- S. urbanizable no delimitado
- Límite municipal

 GOBIERNO DE ESPAÑA	MINISTERIO DE ESTADOS Y MOVILIDAD URBANA	ESTUDIO DE DELIMITACIÓN DE TRAMOS URBANOS Y REDUCCIÓN DE LA LÍNEA LÍMITE DE EDIFICACIÓN	LOCALIDAD: MOLLET DEL VALLES (BARCELONA) FECHA: MARZO 2021	PLANTA GENERAL LOCALIZACIÓN DE LOS TRAMOS URBANOS	Sistema de referencia de coordenadas: ETRS89 / UTM zone 31N	Norte:	Escala: 1 / 10.000 100 0 100 200 300 m	Plano: 01 Hoja: 01 de 01



MINISTERIO DE TRANSPORTES, MOVILIDAD Y AGENDA URBANA

FIRMADO por : CARAZO RIVERA, ESTHER. A fecha: 17/03/2021 11:39 AM
 FIRMADO por : RUIZ-AYUCAR BERLINCHES, EVA. A fecha: 17/03/2021 11:44 AM
 FIRMADO por : ALONSO BURGOS, ANTONIO JOSE. SUBDIRECTOR GENERAL DE EXPLOTACION. A fecha: 17/03/2021 11:50 AM
 Total folios: 9 (2 de 9) - Código Seguro de Verificación: MFOM0252A87F3C7CD6DEDE12788F
 Verificable en <https://sede.mitra.gob.es>

FIRMADO
 LEYENDA

- Tramos AP-7 estudiados
- Tramo urbano propuesto
- Ramal
- LLE
- LLE Propuesta
- Zonas de protección Ley 37/2015
- LLE Ley 37/2015
- AEC (Linea Blanca)
- AEE
- ZDP
- ZServidumbre
- Zafecion
- Clasificación del suelo
- Suelo urbano
- Edificaciones catastro
- 2001 - 2014



VÉRTICES DE LA LÍNEA LÍMITE DE EDIFICACIÓN PROPUESTA Y DE LA ESTABLECIDA EN SENTENCIA DEL MINISTERIO DE OBRAS PÚBLICAS DE 23/09/1976

Margen Izquierdo		ID_ Tramo X Y		ID_ Tramo X Y		ID_ Tramo X Y		ID_ Tramo X Y		ID_ Tramo X Y	
167	1c	433431.47	4559894.34								
168	1c	433431.47	4559894.34								
173	1c	43295.77	4559825.92								
174	1c	433276.44	4559815.04								
175	1c	433278.27	4559811.6								
176	1c	433427.32	4559892.47								
177	1c	433391.68	4559875.42								
178	1c	433352.4	4559855.87								
179	1c	433323.28	4559840.71								

Margen Derecho		ID_ Tramo X Y		ID_ Tramo X Y		ID_ Tramo X Y		ID_ Tramo X Y		ID_ Tramo X Y	
167	1c	433431.47	4559894.34								
168	1c	433431.47	4559894.34								
173	1c	43295.77	4559825.92								
174	1c	433276.44	4559815.04								
175	1c	433278.27	4559811.6								
176	1c	433427.32	4559892.47								
177	1c	433391.68	4559875.42								
178	1c	433352.4	4559855.87								
179	1c	433323.28	4559840.71								

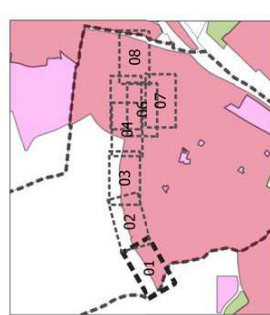

GOBIERNO DE ESPAÑA
 MINISTERIO DE TRANSPORTES, MOVILIDAD Y AGENDA URBANA

ESTUDIO DE DELIMITACIÓN DE TRAMOS URBANOS Y REDUCCIÓN DE LA LÍNEA LÍMITE DE EDIFICACIÓN
ADENDA FEBRERO 2021

LOCALIDAD: MOLLET DEL VALLES (BARCELONA)
 FECHA: MARZO 2021

PLANTA DETALLE
REDUCCIÓN LÍNEA LÍMITE DE EDIFICACIÓN

Sistema de referencia de coordenadas: ETRS89 / UTM zone 31N

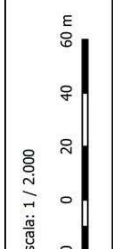

Escala: 1 / 2.000
 Plano: 02
 Hoja: 01 de 08

FIRMADO por : CARAZO RIVERA, ESTHER. A fecha: 17/03/2021 11:39 AM

FIRMADO por : RUIZ-AYUCAR BERLINCHES, EVA. A fecha: 17/03/2021 11:44 AM

FIRMADO por : ALONSO BURGOS, ANTONIO JOSE. SUBDIRECTOR GENERAL DE EXPLOTACION. A fecha: 17/03/2021 11:50 AM

Total folios: 9 (3 de 9) - Código Seguro de Verificación: MF0M0252A87F3C7CD6DEDE1Z788F

Verificable en <https://sede.mitma.gob.es>

MINISTERIO DE TRANSPORTES, MOVILIDAD Y AGENDA URBANA



FIRMADO LEYENDA

- Tramos AP-7 estudiados
- Tramo urbano propuesto
- Ramal
- LLE
- LLE Propuesta
- Zonas de protección Ley 37/2015
- LLE Ley 37/2015
- AEC (Línea Blanca)
- AEE
- ZDP
- ZServidumbre
- Zafección
- Clasificación del suelo
- Suelo urbano
- Edificaciones catastro
- 1977 - 2000
- 2001 - 2014

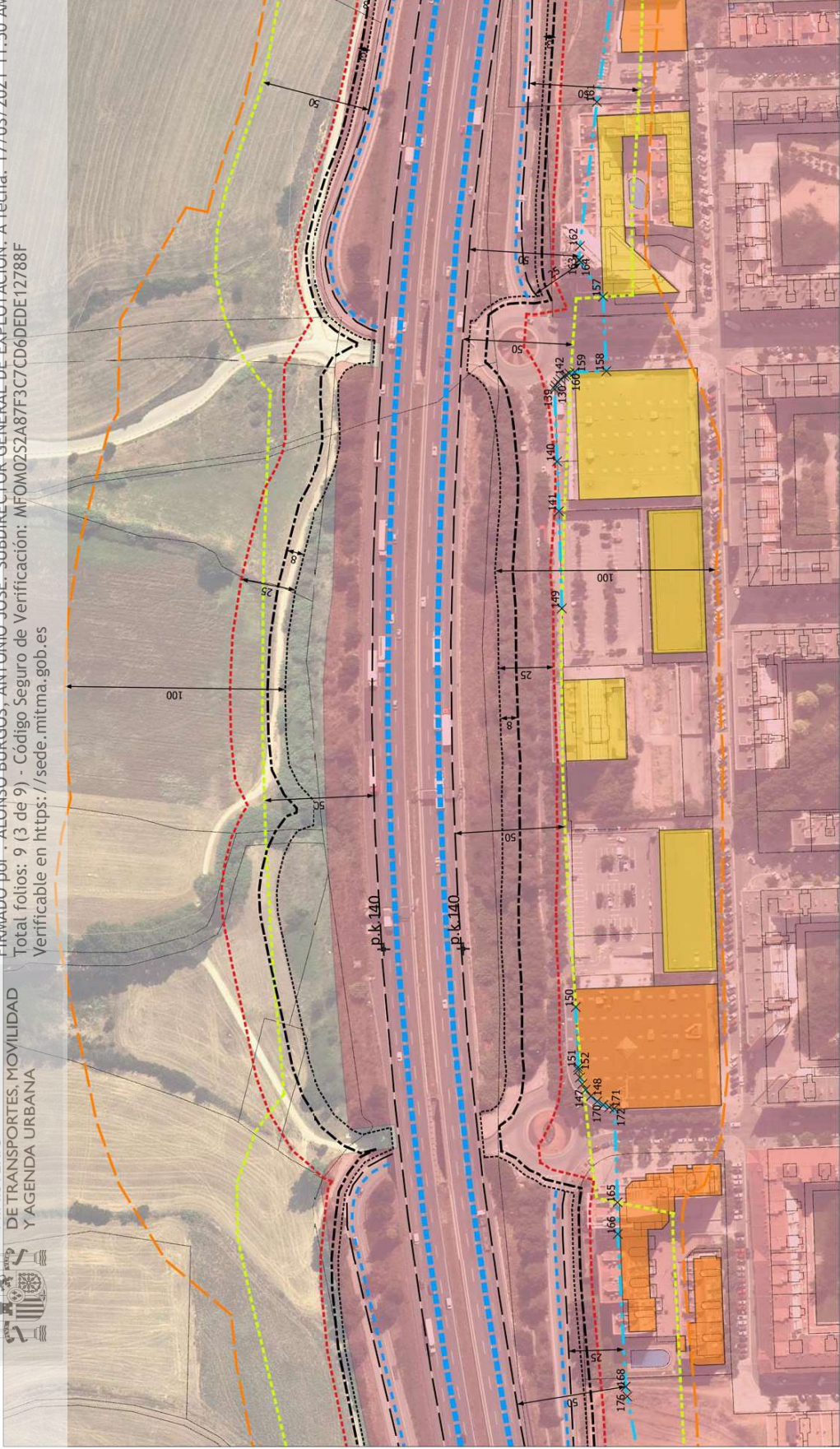

VÉRTICES DE LA LÍNEA LÍMITE DE EDIFICACIÓN PROPUESTA Y DE LA ESTABLECIDA EN SENTENCIA DEL MINISTERIO DE OBRAS PÚBLICAS DE 23/09/1976

Margen Izquierdo

ID_ Tramo	X	Y	ID_ Tramo	X	Y	ID_ Tramo	X	Y	ID_ Tramo	X	Y
129	433561.85	459950.77	147	433571.19	459946.81	161	433992.31	460038.12	171	43352.3	459934.41
130	433862.83	460042.84	148	433555.01	459943.78	162	433927.17	460048.66	172	43352.35	459932.03
139	433861.2	460042.88	149	433765.64	460013.92	163	433921.06	460047.49	176	43327.32	459982.47
140	433829.73	460033.28	150	433592.22	459960.85	164	433920.68	460047.28			
141	433808.1	460026.63	151	433566.11	459952.73	165	433511.62	459919.64			
142	433868.74	460039.49	152	433564.94	459952.31	166	433497.76	459915.81			
143	433867.95	460040.18	157	433907.7	460032.57	167	433431.47	459984.34			
144	433866.22	460041.46	158	433875.2	460022.31	168	433431.47	459984.34			
145	433864.65	460042.19	159	433871.04	460036.05	169	433553.44	459990.39			
146	433559.31	459948.92	160	433869.77	460038.25	170	433552.61	459937.29			

Margen Derecho

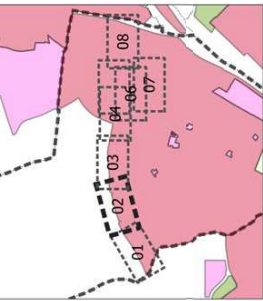

GOBIERNO DE ESPAÑA

MINISTERIO DE TRANSPORTES, MOVILIDAD Y AGENDA URBANA

ESTUDIO DE DELIMITACIÓN DE TRAMOS URBANOS Y REDUCCIÓN DE LA LÍNEA LÍMITE DE EDIFICACIÓN ADENDA FEBRERO 2021

LOCALIDAD: MOLLET DEL VALLES (BARCELONA)
FECHA: MARZO 2021

PLANTA DETALLE REDUCCIÓN LÍNEA LÍMITE DE EDIFICACIÓN

Sistema de referencia de coordenadas: ETRS89 / UTM zone 31N



Escala: 1 / 2,000
20 0 20 40 60 m

Plano: 02
Hoja: 02 de 08

FIRMADO por : CARAZO RIVERA, ESTHER. A fecha: 17/03/2021 11:39 AM
 FIRMADO por : RUIZ-AYUCAR BERLINCHES, EVA. A fecha: 17/03/2021 11:44 AM
 FIRMADO por : ALONSO BURGOS, ANTONIO JOSE. SUBDIRECTOR GENERAL DE EXPLOTACION. A fecha: 17/03/2021 11:50 AM
 Total folios: 9 (4 de 9) - Código Seguro de Verificación: MFOM02S2A87F3C7CD6DEDE12788F
 Verificable en <https://sede.mitma.gob.es>

FIRMADO
LEYENDA

- Tramos AP-7 estudiados
- Tramo urbano propuesto
 - Ramal
- LLE
- LLE Propuesta
- Zonas de protección Ley 37/2015
- LLE Ley 37/2015
 - AEC (Linea Blanca)
 - AEE
 - ZDP
 - ZServidumbre
 - Zafeccion
- Clasificación del suelo
- Suelo urbano
- Edificaciones catastro
- 1977 - 2000
 - 2001 - 2014

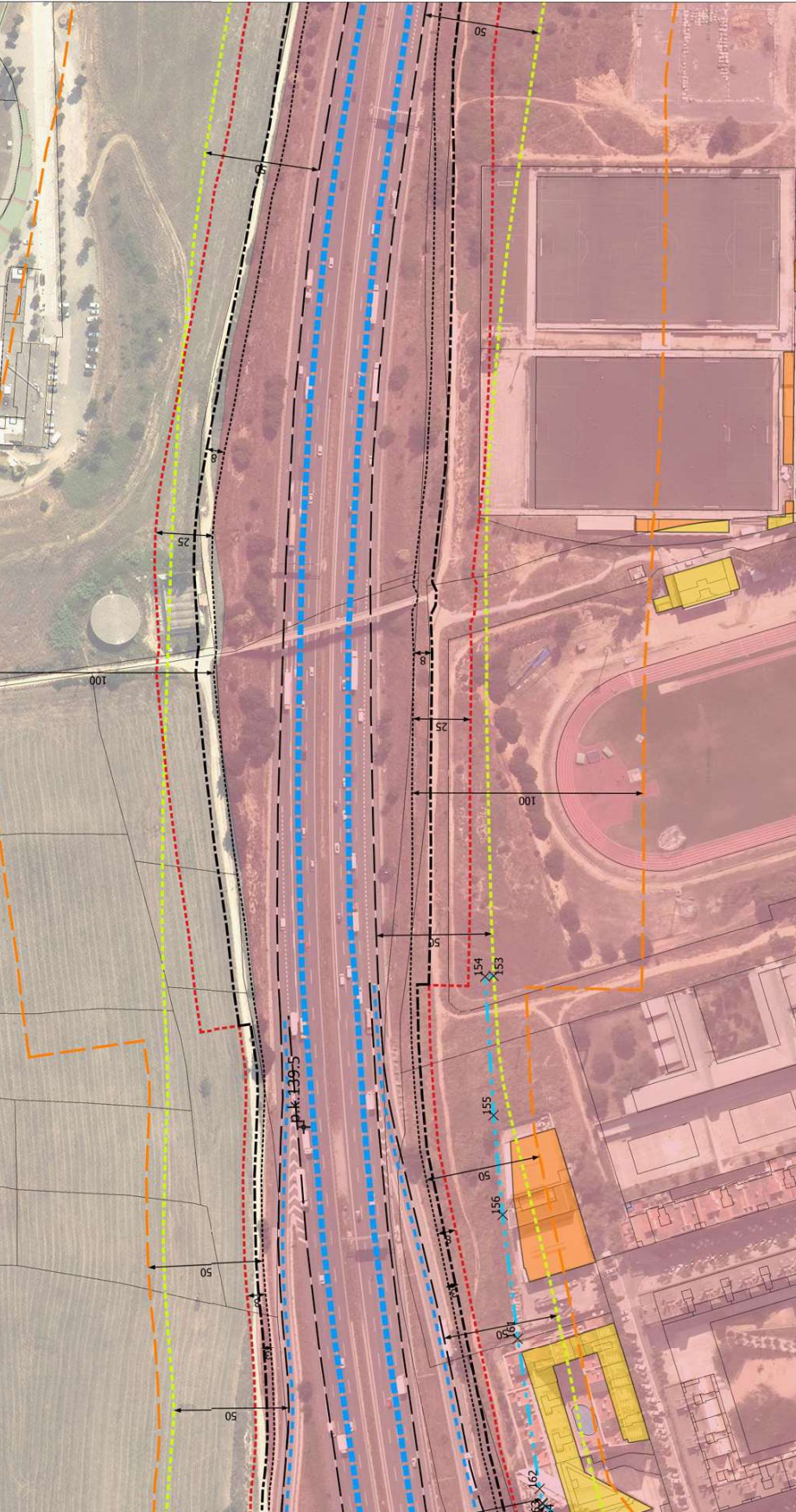

VÉRTICES DE LA LÍNEA LÍMITE DE EDIFICACIÓN PROPUESTA Y DE LA ESTABLECIDA EN SENTENCIA DEL MINISTERIO DE OBRAS PÚBLICAS DE 23/09/1976

Margen Izquierdo		ID_	Tramo	X	Y	ID_	Tramo	X	Y	ID_	Tramo	X	Y
153	IC	434150.02	4600068.55			153	IC	434150.02	4600068.55				
154	IC	434149.76	4600072.24			154	IC	434149.76	4600072.24				
155	IC	434089.13	4600068.58			155	IC	434089.13	4600068.58				
156	IC	434046.02	4600064.66			156	IC	434046.02	4600064.66				
161	IC	433992.31	4600058.12			161	IC	433992.31	4600058.12				
162	IC	433927.17	4600048.66			162	IC	433927.17	4600048.66				
163	IC	433921.06	4600047.49			163	IC	433921.06	4600047.49				
164	IC	433920.88	4600047.28			164	IC	433920.88	4600047.28				

Margen Derecho		ID_	Tramo	X	Y	ID_	Tramo	X	Y	ID_	Tramo	X	Y

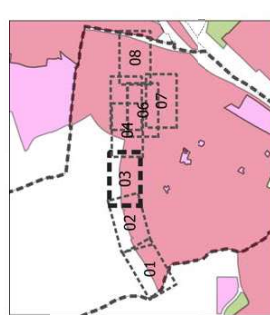

FIRMADO por : CARAZO RIVERA, ESTHER. A fecha: 17/03/2021 11:39 AM

FIRMADO por : RUIZ-AYUCAR BERLINCHES, EVA. A fecha: 17/03/2021 11:44 AM

FIRMADO por : ALONSO BURGOS, ANTONIO JOSE. SUBDIRECTOR GENERAL DE EXPLOTACION. A fecha: 17/03/2021 11:50 AM

Total folios: 9 (5 de 9) - Código Seguro de Verificación: MFOM0252A87F3C7CD6DEDE12788F

Verificable en <https://sede.mitm.a.gob.es>



MINISTERIO DE TRANSPORTES, MOVILIDAD Y AGENDA URBANA

FIRMADO
LEYENDA

- Tramos AP-7 estudiados
 - Tramo urbano propuesto
 - Ramal
- LLE
 - LLE (15m AEE) 23/09/1976
 - LLE Propuesta
- Zonas de protección Ley 37/2015
 - LLE Ley 37/2015
 - AEC (Línea Blanca)
 - AEE
 - ZDP
 - ZServidumbre
 - ZAfeccion
- Clasificación del suelo
 - Suelo urbano
- Edificaciones catastro
 - 1900 - 1968
 - 1969 - 1976
 - 1977 - 2000

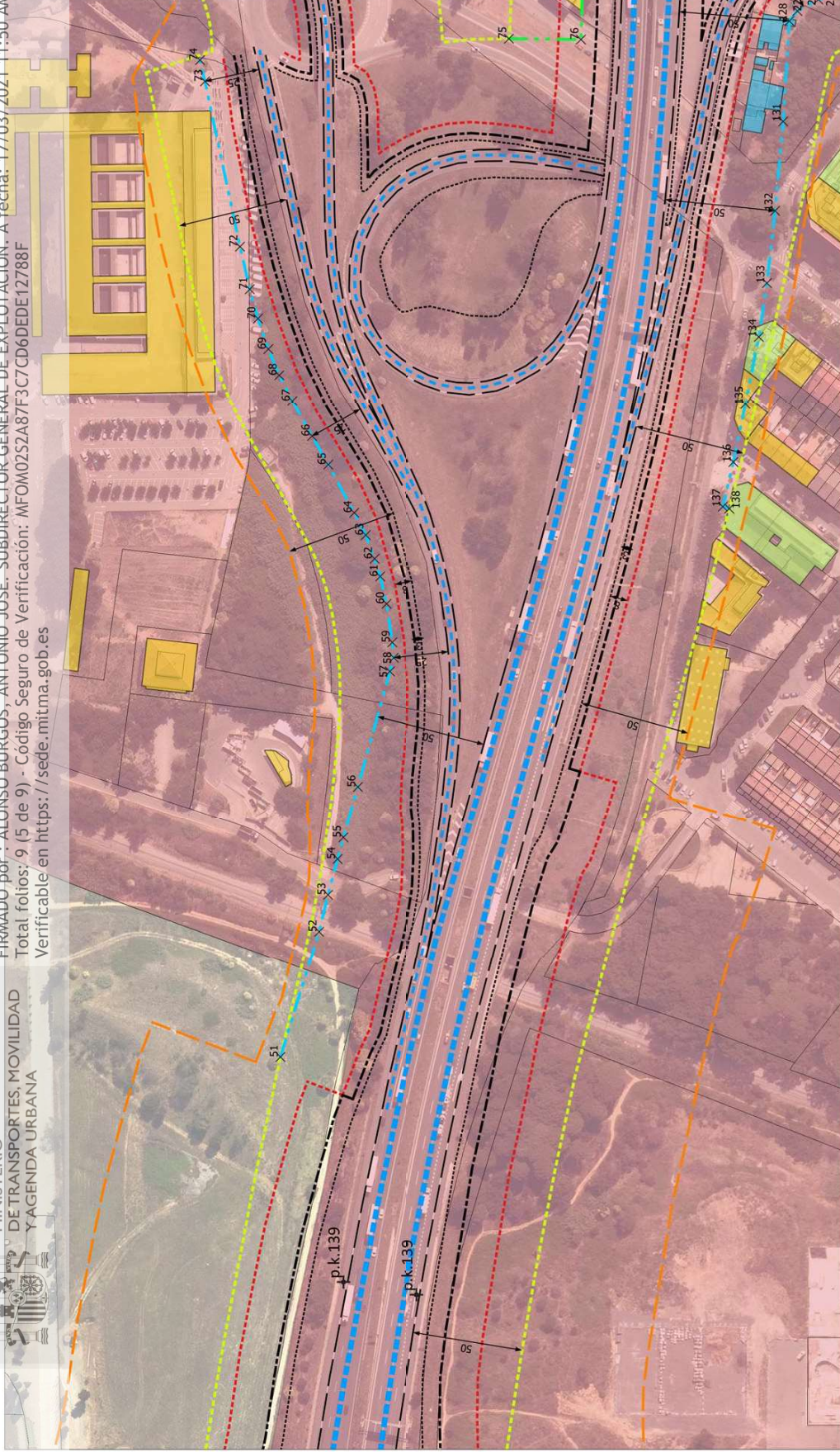

VÉRTICES DE LA LÍNEA LÍMITE DE EDIFICACIÓN PROPUESTA Y DE LA ESTABLECIDA EN SENTENCIA DEL MINISTERIO DE OBRAS PÚBLICAS DE 23/09/1976

Margen Izquierdo

ID_	Tramo X	Y	ID_	Tramo X	Y
51	1b	434600.78	60	1b	434896.29
52	1b	434747.89	61	1b	434906.65
53	1b	434764.5	62	1b	434916.65
54	1b	434780.61	63	1b	434927.35
55	1b	434790.33	64	1b	434937.47
56	1b	434813.43	65	1b	434959.25
57	1b	434865.7	66	1b	434972.16
58	1b	434871.89	67	1b	434988.19
59	1b	434878.86	68	1b	434999.88
60	1b	434896.29	69	1b	435011.73
			70	1b	435025.5

ID_	Tramo X	Y	ID_	Tramo X	Y
71	1b	435038.76	76	1a	435151.73
72	1b	435058.05	77	1a	435152.1
73	1b	435132.8	78	1a	435152.1
74	1b	435142.45	79	1a	435152.1
75	1a	435152.1	80	1a	435152.1

ID_	Tramo X	Y	ID_	Tramo X	Y
128	1b	435160.1	133	1b	435041.55
129	1b	435160.1	134	1b	435041.55
130	1b	435160.1	135	1b	435041.55
131	1b	435160.1	136	1b	435041.55
132	1b	435074.26	137	1b	434940.2
133	1b	435074.26	138	1b	434939.34
134	1b	435074.26	139	1b	434939.34
135	1b	435074.26	140	1b	434939.34
136	1b	435074.26	141	1b	434939.34

ID_	Tramo X	Y	ID_	Tramo X	Y
22	1b	435164.63	137	1b	434940.2
23	1b	435169.86	138	1b	434939.34
24	1b	435172.3	139	1b	434939.34
128	1b	435160.1	140	1b	434939.34
129	1b	435160.1	141	1b	434939.34
130	1b	435160.1	142	1b	434939.34
131	1b	435160.1	143	1b	434939.34
132	1b	435074.26	144	1b	434939.34
133	1b	435074.26	145	1b	434939.34
134	1b	435074.26	146	1b	434939.34
135	1b	435074.26	147	1b	434939.34
136	1b	435074.26	148	1b	434939.34

Margen Derecho

ID_	Tramo X	Y	ID_	Tramo X	Y
137	1b	434940.2	149	1b	434940.2
138	1b	434939.34	150	1b	434939.34
139	1b	434939.34	151	1b	434939.34
140	1b	434939.34	152	1b	434939.34
141	1b	434939.34	153	1b	434939.34
142	1b	434939.34	154	1b	434939.34
143	1b	434939.34	155	1b	434939.34
144	1b	434939.34	156	1b	434939.34
145	1b	434939.34	157	1b	434939.34
146	1b	434939.34	158	1b	434939.34
147	1b	434939.34	159	1b	434939.34
148	1b	434939.34	160	1b	434939.34

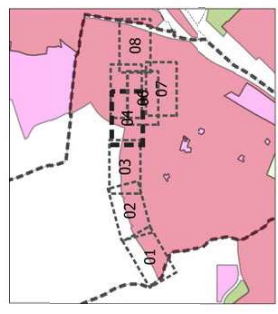

GOBIERNO DE ESPAÑA
MINISTERIO DE TRANSPORTES, MOVILIDAD Y AGENDA URBANA

ESTUDIO DE DELIMITACIÓN DE TRAMOS URBANOS Y REDUCCIÓN DE LA LÍNEA LÍMITE DE EDIFICACIÓN
ADENDA FEBRERO 2021

LOCALIDAD: MOLLET DEL VALLES (BARCELONA)
FECHA: MARZO 2021

PLANTA DETALLE
REDUCCIÓN LÍNEA LÍMITE DE EDIFICACIÓN

Sistema de referencia de coordenadas: ETRS89 / UTM zone 31N
Escala: 1 / 2,000
Plano: 02
Hoja: 04 de 08

FIRMADO por : CARAZO RIVERA, ESTHER. A fecha: 17/03/2021 11:39 AM

FIRMADO por : RUIZ-AYUCAR BERLINCHES, EVA. A fecha: 17/03/2021 11:44 AM

FIRMADO por : ALONSO BURGOS, ANTONIO JOSE. SUBDIRECTOR GENERAL DE EXPLOTACION. A fecha: 17/03/2021 11:50 AM

Total folios: 9 (6 de 9) - Código Seguro de Verificación: MFOM025A87F37CD6DEDE1Z788F

Verificable en <https://sede.mitm.gov.es>

MINISTERIO DE TRANSPORTES, MOVILIDAD Y AGENDA URBANA

FIRMADO
LEYENDA

- Tramos AP-7 estudiados
- Tramo urbano propuesto
 - Ramal
- LLE
- LLE (15m AEE) 23/09/1976
 - LLE Propuesta
- Zonas de protección Ley 37/2015
- LLE Ley 37/2015
 - AEC (Línea Blanca)
 - AEE
 - ZDP
 - ZServidumbre
 - ZAfección
- Clasificación del suelo
- Suelo urbano
- Edificaciones catastro
- 1900 - 1968
 - 1969 - 1976
 - 1977 - 2000
 - 2001 - 2014

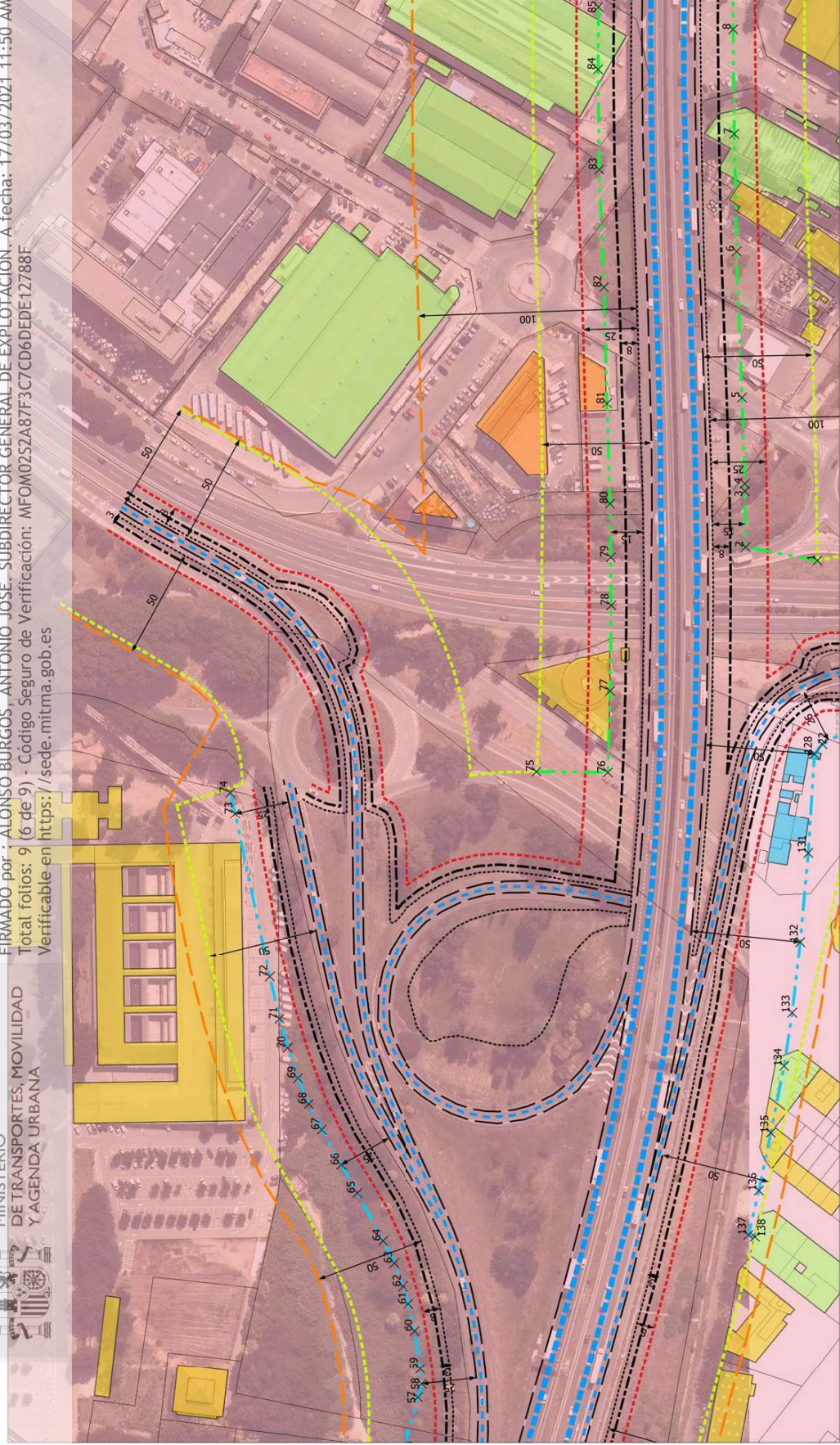

VÉRTICES DE LA LÍNEA LÍMITE DE EDIFICACIÓN PROPUESTA Y DE LA ESTABLECIDA EN SENTENCIA DEL MINISTERIO DE OBRAS PÚBLICAS DE 23/09/1976

Margen Izquierdo

ID_	Tramo X	Y	ID_	Tramo X	Y	ID_	Tramo X	Y
57	1b	434865.7	4600109.06	77	1a	435188.93	460021.13	
58	1b	434871.89	4600107.28	78	1a	435227.96	4600159.16	
59	1b	434928.86	4600107.98	79	1a	435249.89	4600164.06	
60	1b	434986.29	4600110.56	80	1a	435274.38	460021.13	
61	1b	434988.65	4600113.46	81	1a	435320.33	460022.71	
62	1b	434916.65	4600115.98	82	1a	435373.33	460024.12	
63	1b	434927.35	4600119.99	83	1b	435427.06	460026.24	
64	1b	434937.47	4600125.21	84	1a	435442.45	4600195.01	
65	1b	434959.25	4600136.96	85	1a	435491.63	4600054.95	
66	1b	434972.16	4600144.29	86	1a	435501.24	460026.6	

Margen Derecho

ID_	Tramo X	Y	ID_	Tramo X	Y	ID_	Tramo X	Y
1	1a	435248.4	4599926.63	131	1b	435114.68	4599930.82	
2	1a	435254.56	4599959.41	132	1b	435074.26	4599934.46	
3	1a	435280.04	4599939.74	133	1b	435041.55	4599938.16	
4	1a	435283.42	4599959.84	134	1b	435017.23	4599941.83	
5	1a	435323	4599961.06	135	1b	434986.79	4599947.91	
6	1a	435389.68	4599963.53	136	1b	434960.42	4599953.37	
7	1b	435403.28	4599964.59	137	1b	434940.2	4599958.11	
8	1a	435491.01	4599965.11	138	1b	434939.34	4599955.21	
128	1b	435160.1	4599928					

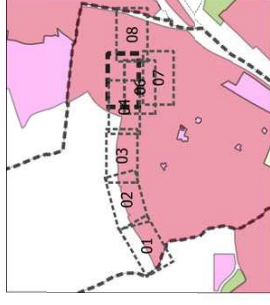

FIRMADO por : CARAZO RIVERA, ESTHER. A fecha: 17/03/2021 11:39 AM

FIRMADO por : RUIZ-AYUCAR BERLINCHES, EVA. A fecha: 17/03/2021 11:44 AM

FIRMADO por : ALONSO BURGOS, ANTONIO JOSE. SUBDIRECTOR GENERAL DE EXPLOTACION.-A fecha: 17/03/2021 11:50 AM

Total folios: 9 (7 de 9) - Código Seguro de Verificación: MFOM025A2873C7CD6DEDE12788F

Verificable en <https://sede.mitmtr.gob.es>

MINISTERIO DE TRANSPORTES, MOVILIDAD Y AGENDA URBANA

FIRMADO LEYENDA

- Tramos AP-7 estudiados
- Tramo urbano propuesto
- Ramal
- LLE
- LLE (15m AEE) 23/09/1976
- LLE Propuesta

Zonas de protección Ley 37/2015

LLE Ley 37/2015

AEC (Línea Blanca)

AEE

ZDP

ZServidumbre

ZAfección

Clasificación del suelo

Suelo urbano

Edificaciones catastro

1900 - 1968

1969 - 1976

1977 - 2000

2001 - 2014

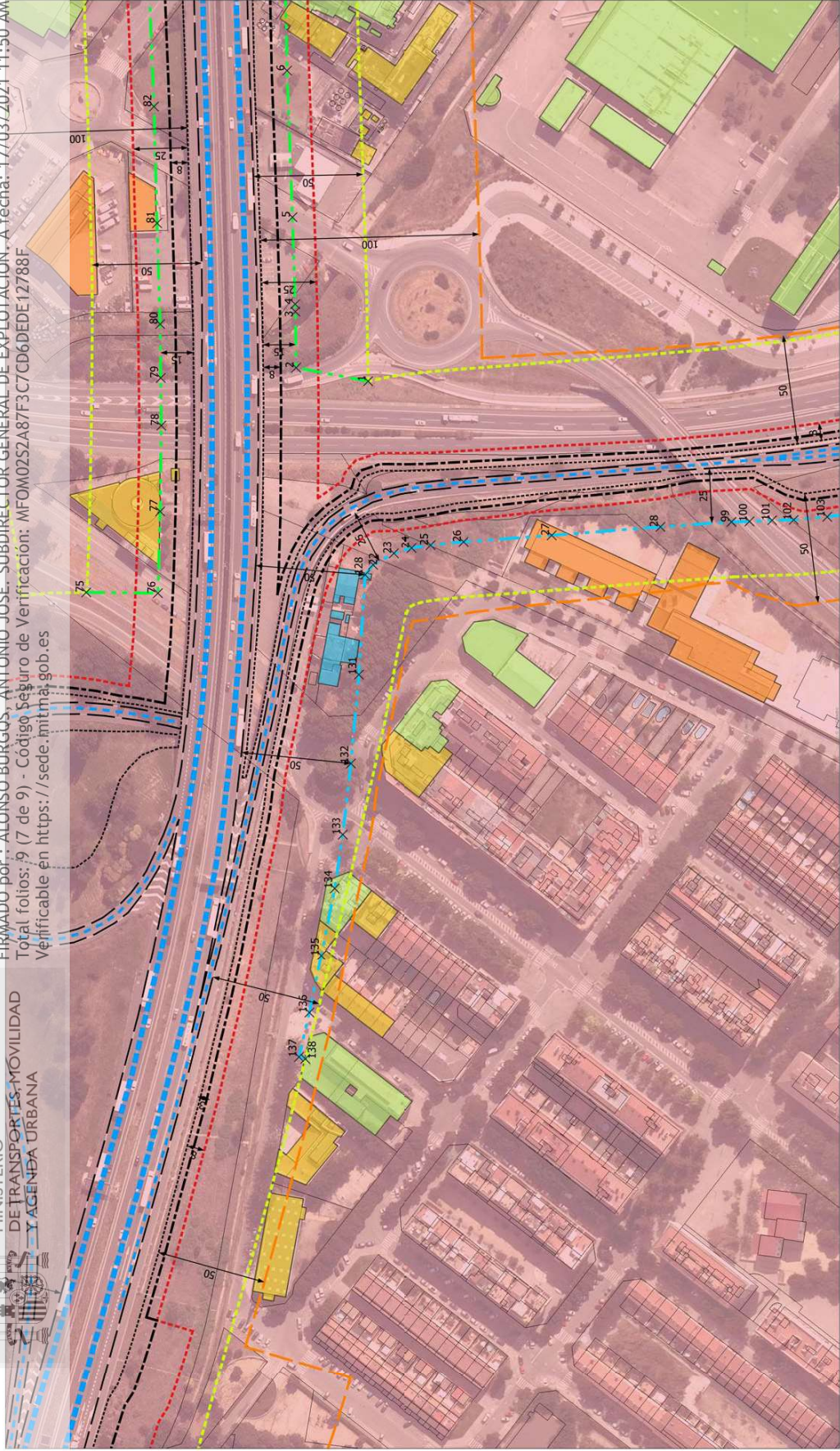

VÉRTICES DE LA LÍNEA LÍMITE DE EDIFICACIÓN PROPUESTA Y DE LA ESTABLECIDA EN SENTENCIA DEL MINISTERIO DE OBRAS PÚBLICAS DE 23/09/1976

Margen Izquierdo

ID_	Tramo	X	Y	ID_	Tramo	X	Y
75	1a	435152.1	4600054.95				
76	1a	435151.73	4600021.32				
77	1a	435188.93	4600021.3				
78	1a	435227.96	4600020.78				
79	1a	435249.89	4600021.03				
80	1a	435274.38	4600021.3				
81	1a	43520.3	4600021.71				
82	1a	435273.33	4600024.12				

Margen Derecho

ID_	Tramo	X	Y	ID_	Tramo	X	Y
1	1a	435248.4	4599926.63	26	1b	435175.05	4599882.91
2	1a	435254.56	4599959.41	27	1b	435176.03	4599842.76
3	1a	435280.04	4599939.74	28	1b	435181.91	4599793.28
4	1a	435283.42	4599959.84	29	1b	435184.16	4599760.93
5	1a	435223	4599961.06	99	1b	435184.16	4599760.93
6	1a	435389.68	4599963.53	100	1b	435184.38	4599752.74
22	1b	435164.63	4599924.36	101	1b	435184.9	4599742.44
23	1b	435169.86	4599914.91	102	1b	435185.09	4599722.6
24	1b	435172.3	4599906.57	103	1b	435186.46	4599717.36
25	1b	435173.55	4599897.91	128	1b	435160.1	4599828

ID_	Tramo	X	Y	ID_	Tramo	X	Y
131	1b	435114.68	4599930.82				
132	1b	435074.26	4599934.46				
133	1b	435041.55	4599938.16				
134	1b	435017.23	4599941.83				
135	1b	434986.79	4599947.91				
136	1b	434960.42	4599953.37				
137	1b	434940.2	4599958.11				
138	1b	434939.34	4599955.21				

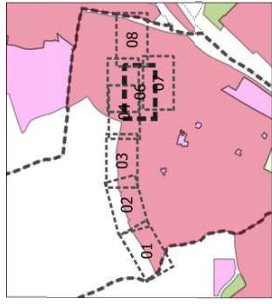

GOBIERNO DE ESPAÑA
MINISTERIO DE TRANSPORTES, MOVILIDAD Y AGENDA URBANA

ESTUDIO DE DELIMITACIÓN DE TRAMOS URBANOS Y REDUCCIÓN DE LA LÍNEA LÍMITE DE EDIFICACIÓN
ADENDA FEBRERO 2021

LOCALIDAD: MOLLET DEL VALLES (BARCELONA)
FECHA: MARZO 2021

PLANTA DETALLE
REDUCCIÓN LÍNEA LÍMITE DE EDIFICACIÓN

Sistema de coordenadas: ETRS89 / UTM zone 31N

Norte:

Escala: 1 / 2,000
20 0 20 40 60 m

Plano: 02
Hoja: 06 de 08

FIRMADO por : CARAZO RIVERA, ESTHER. A fecha: 17/03/2021 11:39 AM

FIRMADO por : RUIZ-AYUCAR BERLINCHES, EVA. A fecha: 17/03/2021 11:44 AM

FIRMADO por : ALONSO BURGOS, ANTONIO JOSE. SUBDIRECTOR GENERAL DE EXPLOTACION. A fecha: 17/03/2021 11:50 AM

Total folios: 9 (8 de 9) - Código Seguro de Verificación: MFOM025A287F3C7CD6DEDE12788F

Verificable en <https://sede.mitmha.gob.es>

MINISTERIO DE TRANSPORTES, MOVILIDAD Y AGENDA URBANA



FIRMADO LEYENDA

Tramos AP-7 estudiados

Ramal

LLE

LLE Propuesta

Zonas de protección Ley 37/2015

LLE Ley 37/2015

AEC (Linea Blanca)

AEE

ZDP

ZServidumbre

ZAfeccion

Clasificación del suelo

Suelo urbano

Edificaciones catastro

1969 - 1976

1977 - 2000

2001 - 2014

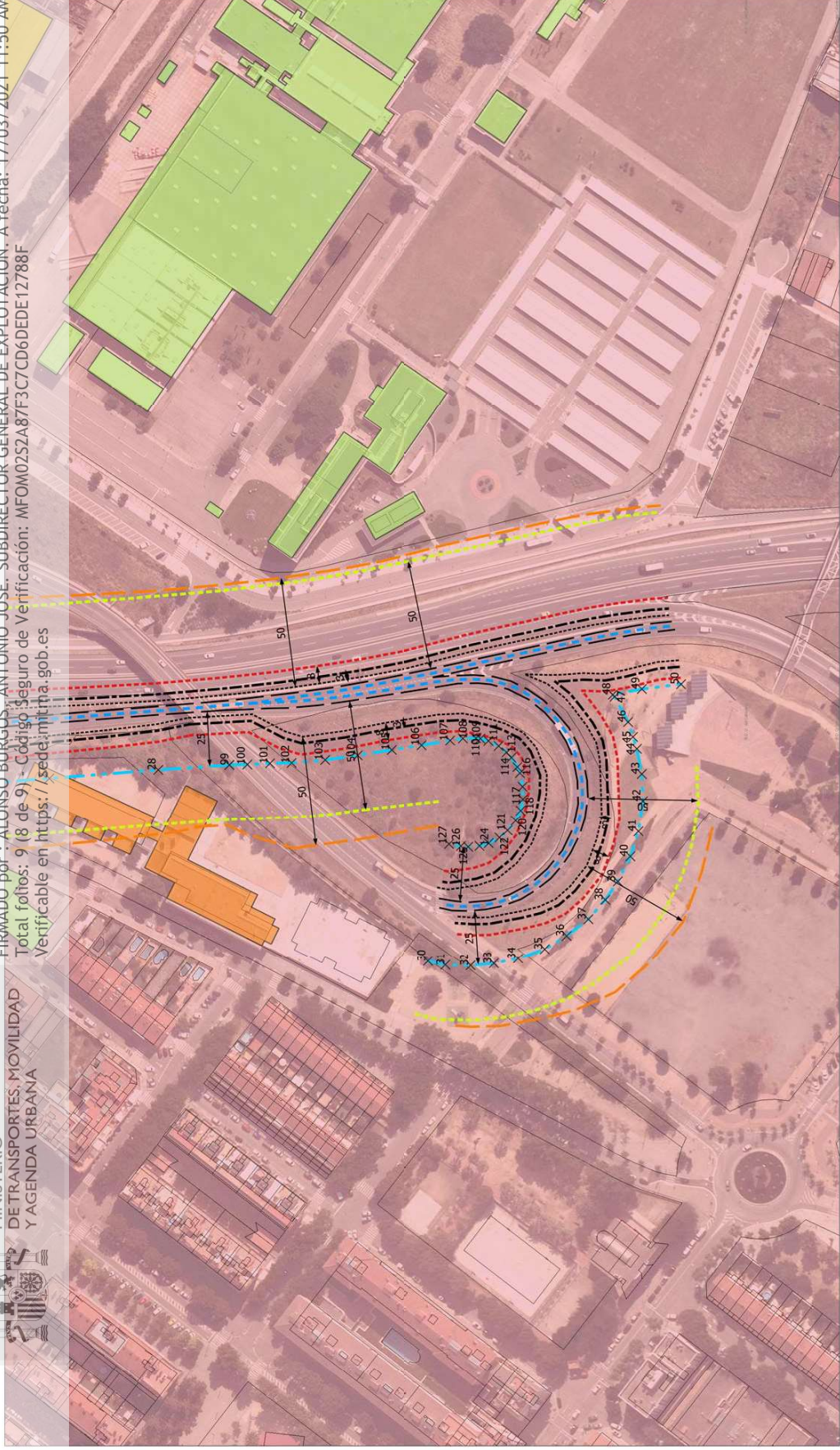

VÉRTICES DE LA LÍNEA LÍMITE DE EDIFICACIÓN PROPUESTA Y DE LA ESTABLECIDA EN SENTENCIA DEL MINISTERIO DE OBRAS PÚBLICAS DE 23/09/1976

Margen Izquierdo

ID_ Tramo	X	Y	ID_ Tramo	X	Y	ID_ Tramo	X	Y	ID_ Tramo	X	Y
27	435178.03	459842.78	37	435113.95	459897.37	47	435215.2	459958.46	105	435191.02	459948.03
28	435161.91	459793.28	38	435122.71	459856.67	48	435216.13	459956.25	106	435193.14	459947.23
29	435164.16	459760.93	39	435131.01	459853.96	49	435218.7	459953.05	107	435195.27	459960.25
30	435094.66	459967.32	40	435142.35	459857.3	50	435220.88	459955.23	108	435196.33	459954.44
31	435092.88	459966.42	41	435153.7	459857.6	51	435220.88	459955.23	109	435196.33	459954.44
32	435092.61	459965.92	42	435167.67	459857.53	100	435184.38	459952.74	110	435196.15	459946.49
33	435093.57	459960.35	43	435180.04	459857.07	101	435184.9	459942.44	111	435195.12	459942.84
34	435095.82	459962.96	44	435191.5	459857.31	102	435185.09	459952.6	112	435192.79	459938.18
35	435100.31	459961.22	45	435196.92	459857.08	103	435186.46	459947.36	113	435189.9	459934.59
36	435106.32	459960.28	46	435203.71	459857.29	104	435188.52	459942.55	114	435187.46	459932.39

Margen Derecho

ID_ Tramo	X	Y	ID_ Tramo	X	Y	ID_ Tramo	X	Y	ID_ Tramo	X	Y
27	435178.03	459842.78	37	435113.95	459897.37	47	435215.2	459958.46	105	435191.02	459948.03
28	435161.91	459793.28	38	435122.71	459856.67	48	435216.13	459956.25	106	435193.14	459947.23
29	435164.16	459760.93	39	435131.01	459853.96	49	435218.7	459953.05	107	435195.27	459960.25
30	435094.66	459967.32	40	435142.35	459857.3	50	435220.88	459955.23	108	435196.33	459954.44
31	435092.88	459966.42	41	435153.7	459857.6	51	435220.88	459955.23	109	435196.33	459954.44
32	435092.61	459965.92	42	435167.67	459857.53	100	435184.38	459952.74	110	435196.15	459946.49
33	435093.57	459960.35	43	435180.04	459857.07	101	435184.9	459942.44	111	435195.12	459942.84
34	435095.82	459962.96	44	435191.5	459857.31	102	435185.09	459952.6	112	435192.79	459938.18
35	435100.31	459961.22	45	435196.92	459857.08	103	435186.46	459947.36	113	435189.9	459934.59
36	435106.32	459960.28	46	435203.71	459857.29	104	435188.52	459942.55	114	435187.46	459932.39

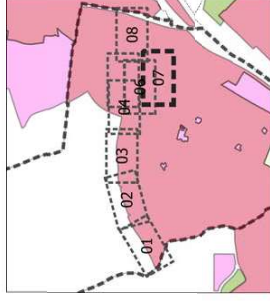

FIRMADO por : CARAZO RIVERA, ESTHER. A fecha: 17/03/2021 11:39 AM

FIRMADO por : RUIZ-AYUCAR BERLINCHES, EVA. A fecha: 17/03/2021 11:44 AM

FIRMADO por : ALONSO BURGOS, ANTONIO JOSE. SUBDIRECTOR GENERAL DE EXPLOTACION. A fecha: 17/03/2021 11:50 AM

Total folios: 9 (9 de 9) - Código Seguro de Verificación: MFOM0252A87F3C7CD6DEDE12788F

Verificable en <https://sede.mitmga.gob.es>

MINISTERIO
DE TRANSPORTES, MOVILIDAD
Y AGENDA URBANA

FIRMADO
LEYENDA

- Tramos AP-7 estudiados
 - Tramo urbano propuesto
- LLE
 - LLE (15m AEE) 23/09/1976
- Zonas de protección Ley 37/2015
 - LLE Ley 37/2015
 - AEC (Linea Blanca)
 - AEE
 - ZDP
 - ZServidumbre
 - ZAfeccion
- Clasificación del suelo
 - Suelo urbano
- Edificaciones catastro
 - 1900 - 1968
 - 1969 - 1976
 - 1977 - 2000
 - 2001 - 2014

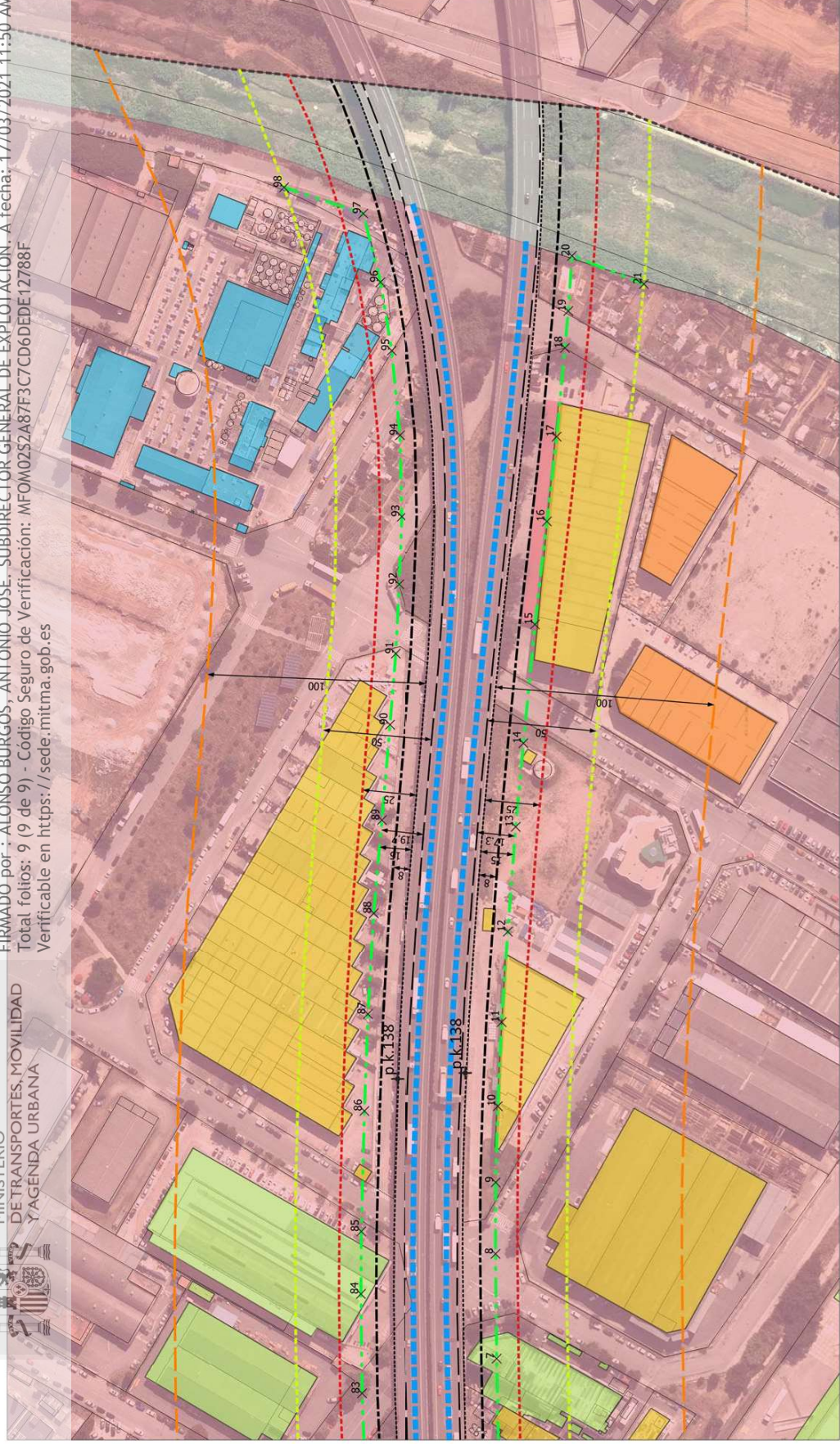

VÉRTICES DE LA LÍNEA LÍMITE DE EDIFICACIÓN PROPUESTA Y DE LA ESTABLECIDA EN SENTENCIA DEL MINISTERIO DE OBRAS PÚBLICAS DE 23/09/1976

Margen Izquierdo

ID.	Tramo	X	Y
83	1a	435427.06	4600026.24
84	1a	435472.73	4600026.77
85	1a	435501.24	4600026.6
86	1a	435556.14	4600025.18
87	1a	435600.3	4600023.58
88	1a	435646.73	4600020.92
89	1a	435688.91	4600017.19
90	1a	435732.77	4600014.49
91	1a	435765.15	4600010.87
92	1a	435796.76	4600009.3

Margen Derecho

ID.	Tramo	X	Y
7	1a	435443.28	4599964.59
8	1a	435491.01	4599965.11
9	1a	435523.61	4599965.02
10	1a	435558.3	4599964.06
11	1a	435596.64	4599962.31
12	1a	435638.39	4599959.51
13	1a	435685.84	4599955.9
14	1a	435724.31	4599952.39
15	1a	435778.45	4599947.12
16	1a	435825.42	4599941.66

ID.	Tramo	X	Y	ID.	Tramo	X	Y
17	1a	435864.05	4599937.23				
18	1a	435904.71	4599933.47				
19	1a	435921.55	4599931.91				
20	1a	435946.71	4599930.22				
21	1a	435933.84	4599897.43				

