

FIRMADO por : ESTHER CARAZO RIVERA. A fecha: 01/12/2022 10:46 AM
 FIRMADO por : ANTONIO JOSE ALONSO BURGOS. SUBDIRECTOR GENERAL DE EXPLOTACION. A fecha: 01/12/2022 10:57 AM
 FIRMADO por : JUAN PEDRO FERNANDEZ PALOMINO. DIRECTOR GENERAL DE CARRETERAS. A fecha: 01/12/2022 01:34 PM
 FIRMADO por : FRANCISCO JAVIER FLORES GARCIA. SECRETARIO GENERAL DE INFRAESTRUCTURAS. A fecha: 05/12/2022 04:03 PM
 Total folios: 1 (1 de 1) - Código Seguro de Verificación: MFOM0256BDD89B448127940AF68C
 Verificable en https://sede.mtma.gob.es

MINISTERIO DE TRANSPORTES, MOVILIDAD Y AGENDA URBANA

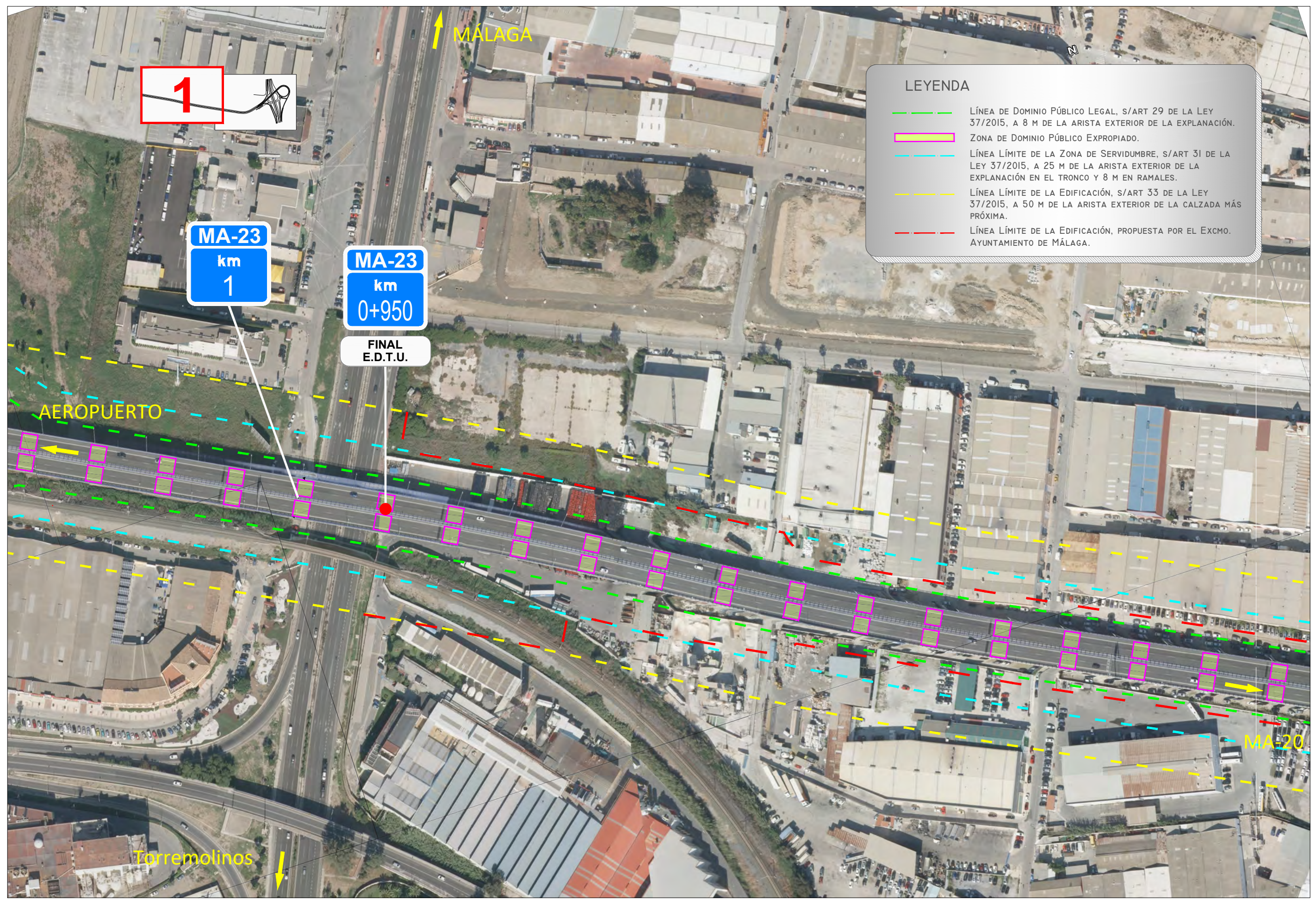

LEYENDA

- LÍNEA DE DOMINIO PÚBLICO LEGAL, S/ART 29 DE LA LEY 37/2015, A 8 M DE LA ARISTA EXTERIOR DE LA EXPLANACIÓN.
- ZONA DE DOMINIO PÚBLICO EXPROPIADO.
- LÍNEA LÍMITE DE LA ZONA DE SERVIDUMBRE, S/ART 31 DE LA LEY 37/2015, A 25 M DE LA ARISTA EXTERIOR DE LA EXPLANACIÓN EN EL TRONCO Y 8 M EN RAMALES.
- LÍNEA LÍMITE DE LA EDIFICACIÓN, S/ART 33 DE LA LEY 37/2015, A 50 M DE LA ARISTA EXTERIOR DE LA CALZADA MÁS PRÓXIMA.
- LÍNEA LÍMITE DE LA EDIFICACIÓN, PROPUESTA POR EL EXCMO. AYUNTAMIENTO DE MÁLAGA.

FIRMADO por : ESTHER CARAZO RIVERA. A fecha: 01/12/2022 10:46 AM
 FIRMADO por : ANTONIO JOSE ALONSO BURGOS. SUBDIRECTOR GENERAL DE EXPLOTACION. A fecha: 01/12/2022 10:57 AM
 FIRMADO por : JUAN PEDRO FERNANDEZ PALOMINO. DIRECTOR GENERAL DE CARRETERAS. A fecha: 01/12/2022 01:34 PM
 FIRMADO por : FRANCISCO JAVIER FLORES GARCIA. SECRETARIO GENERAL DE INFRAESTRUCTURAS. A fecha: 05/12/2022 04:03 PM
 Total folios: 1 (1 de 1) - Código Seguro de Verificación: MFOM02SA5BE3B93CA8513C7EF44A
 Verificable en https://sede.mtma.gob.es

MINISTERIO DE TRANSPORTES, MOVILIDAD Y AGENDA URBANA



GOBIERNO DE ESPAÑA
 MINISTERIO DE TRANSPORTES, MOVILIDAD Y AGENDA URBANA
 SECRETARÍA DE ESTADO DE TRANSPORTES, MOVILIDAD Y AGENDA URBANA
 SECRETARÍA GENERAL DE INFRAESTRUCTURAS
 DIRECCIÓN GENERAL DE CARRETERAS

DEMARCACIÓN DE CARRETERAS DEL ESTADO EN ANDALUCÍA ORIENTAL

UNIDAD DE CARRETERAS DE MÁLAGA

ESCALAS: 1/2.000
 ORIGINALES UNE A-3

TÍTULO DEL ESTUDIO DE DELIMITACIÓN DE TAMA: AUTOVÍA DE ACCESO SUR AL AEROPUERTO DE MÁLAGA, MA-23 ENTRE EL P.K. 0+000 Y EL 0+950 AMBAS MÁRGENES. TÉRMINO MUNICIPAL DE MÁLAGA.

FECHA: FEB-2022
 REFERENCIA: 634/21 MA-1 MAL-DTU-21-001

DESIGNACIÓN: PLANTA DEL ESTUDIO DE DELIMITACIÓN DE TRAMO URBANO

NÚMERO DE PLANO: 1
 HOJA: 2 DE 2

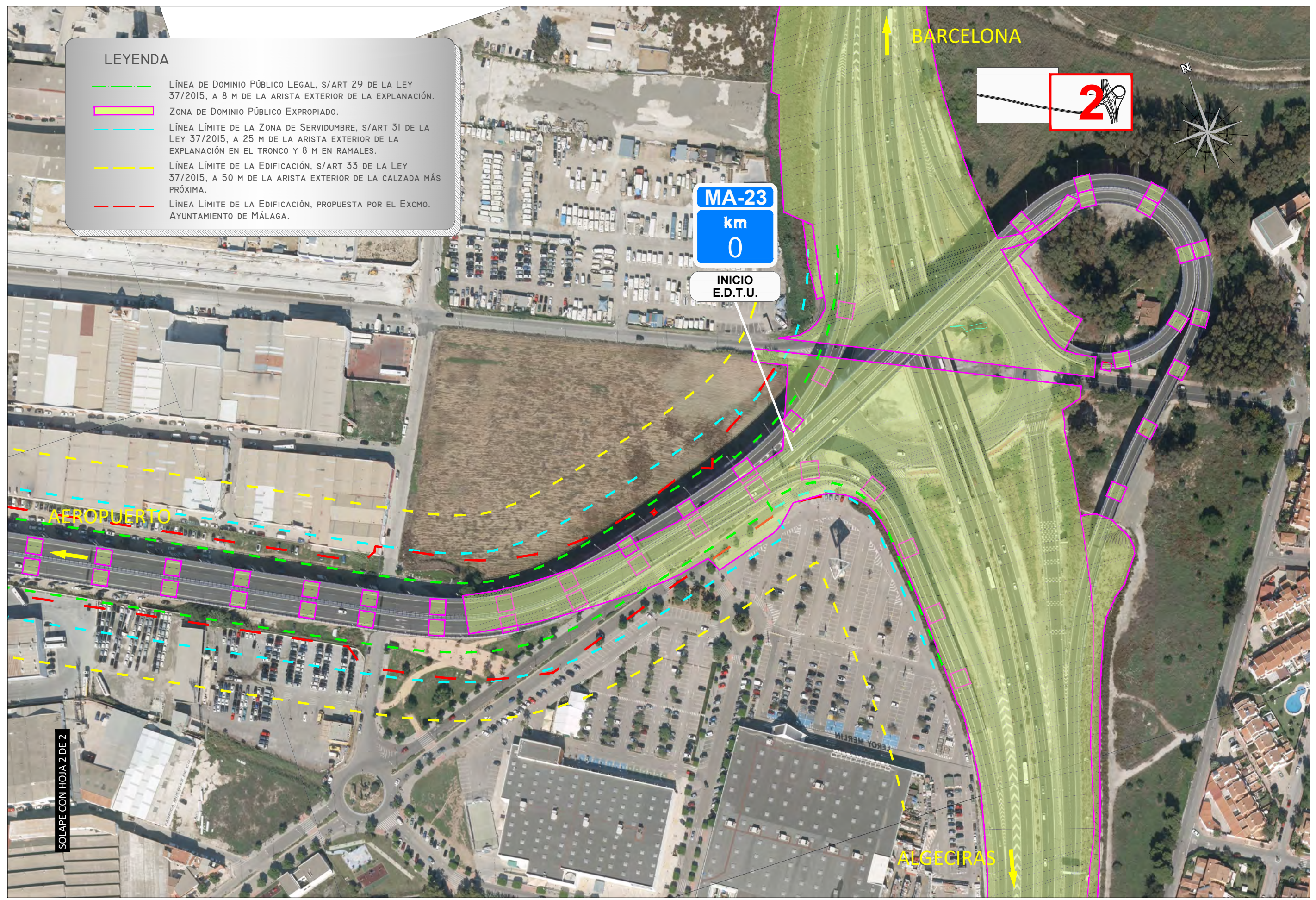

LEYENDA

- LÍNEA DE DOMINIO PÚBLICO LEGAL, S/ART 29 DE LA LEY 37/2015, A 8 M DE LA ARISTA EXTERIOR DE LA EXPLANACIÓN.
- ZONA DE DOMINIO PÚBLICO EXPROPIADO.
- LÍNEA LÍMITE DE LA ZONA DE SERVIDUMBRE, S/ART 31 DE LA LEY 37/2015, A 25 M DE LA ARISTA EXTERIOR DE LA EXPLANACIÓN EN EL TRONCO Y 8 M EN RAMALES.
- LÍNEA LÍMITE DE LA EDIFICACIÓN, S/ART 33 DE LA LEY 37/2015, A 50 M DE LA ARISTA EXTERIOR DE LA CALZADA MÁS PRÓXIMA.
- LÍNEA LÍMITE DE LA EDIFICACIÓN, PROPUESTA POR EL EXCMO. AYUNTAMIENTO DE MÁLAGA.

SOLAPE CON HOJA 2 DE 2