

Término Municipal de Abrera

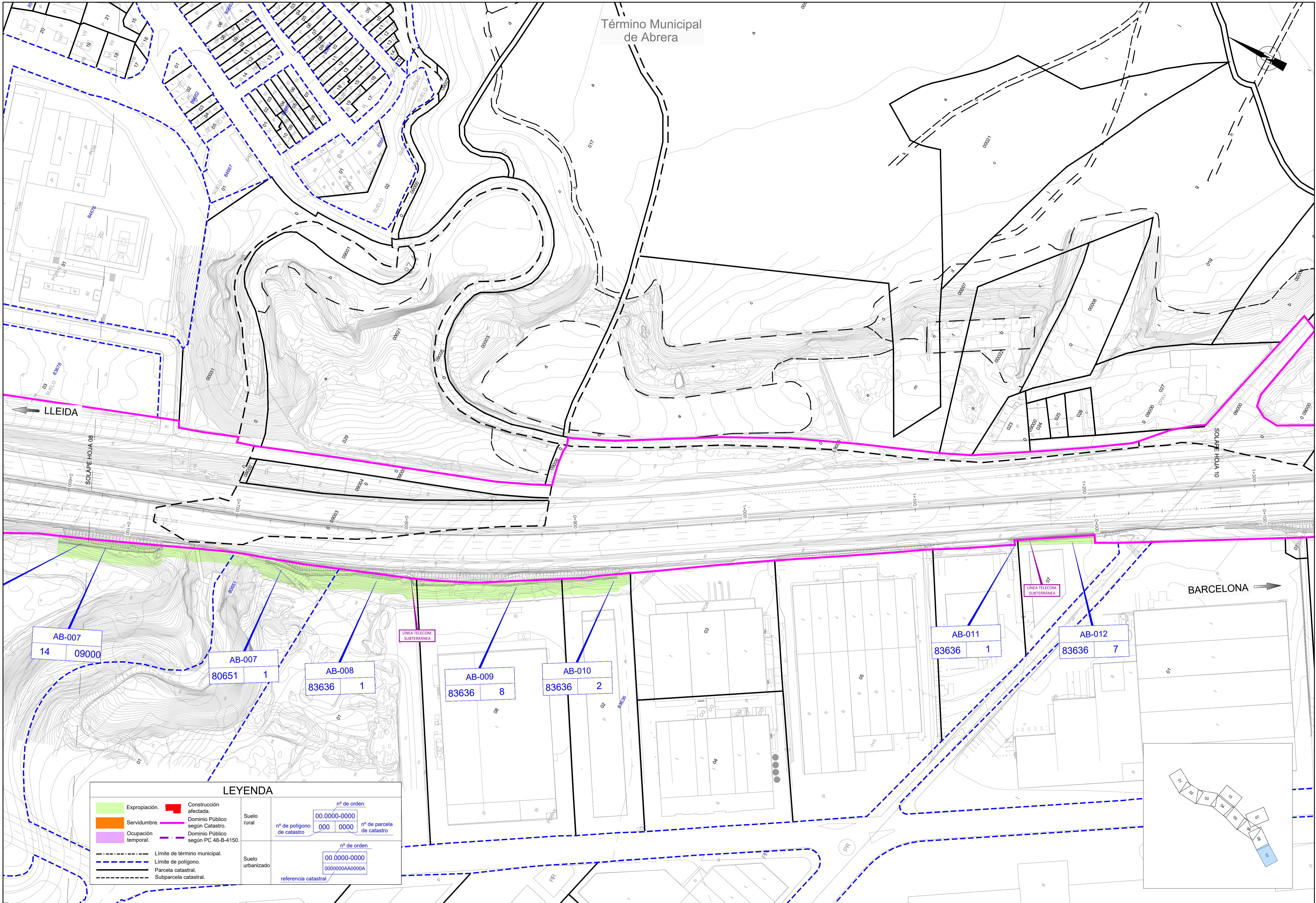

AB-007  
14 09000

AB-007  
80651 1

AB-008  
83636 1

AB-009  
83636 8

AB-010  
83636 2

AB-011  
83636 1

AB-012  
83636 7

**LEYENDA**

	Expropiación.		Construcción afectada.
	Servidumbre.		Dominio Público según Catastro.
	Ocupación temporal.		Dominio Público según PC 48-B-4150.
	Límite de término municipal.		Límite de polígono.
	Parcela catastral.		Subparcela catastral.

Suelo rural	nº de orden	00.0000-0000
	nº de polígono de catastro	000 0000
	nº de parcela de catastro	
Suelo urbanizado	nº de orden	00.0000-0000
	referencia catastral	0000000AA0000A



MINISTERIO DE TRANSPORTES, MOVILIDAD Y AGENDA URBANA

SECRETARÍA DE ESTADO DE TRANSPORTES, MOVILIDAD Y AGENDA URBANA  
SECRETARÍA GENERAL DE INFRAESTRUCTURAS  
DIRECCIÓN GENERAL DE CARRETERAS  
DEMARCACIÓN DE CARRETERAS DEL ESTADO EN CATALUÑA

CONSULTOR:



ESCALA: 1/1000  
0 10 20 30 40  
ORIGINAL-A1

TÍTULO DEL PROYECTO:  
**PROYECTO DE CONSTRUCCIÓN. MEJORA DE LA CONEXIÓN ENTRE LA A-2 Y LA B-40. TÉRMINOS MUNICIPALES DE ABRERA Y ESPARREGUERA. PROVINCIA DE BARCELONA**

CLAVE: 33-B-5070

TÍTULO: PLANOS DE EXPROPIACIONES

FECHA: MARZO 2023  
HOJA 09 DE 10