

FIRMADO por : CARAZO RIVERA, ESTHER. A fecha: 21/02/2022. 09:37 AM

FIRMADO por : ALONSO BURGOS, ANTONIO JOSE. SUBDIRECTOR GENERAL DE EXPLOTACION. A fecha: 21/02/2022. 10:53 AM

FIRMADO por : HERRERO LIZANO, JAVIER, DIRECTOR GENERAL DE CARRETERAS. A fecha: 21/02/2022. 07:57 PM

FIRMADO por : PARDO DE VERA POSADA, ISABEL, SECRETARIA DE ESTADO DE TRANSPORTES MOVILIDAD Y AGENDA URBANA. A fecha: 07/03/2022. 12:20 PM

Total folios: 3 (2 de 3) - Código Seguro de Verificación: MFOM02537AEA743406C06341C88F

Verificable en <https://sede.mitm.gob.es>

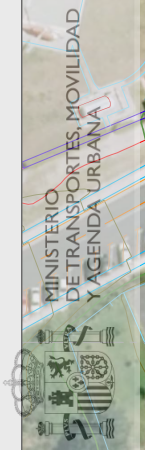

FIRMADO
A fecha: 07/03/2022. 12:20 PM

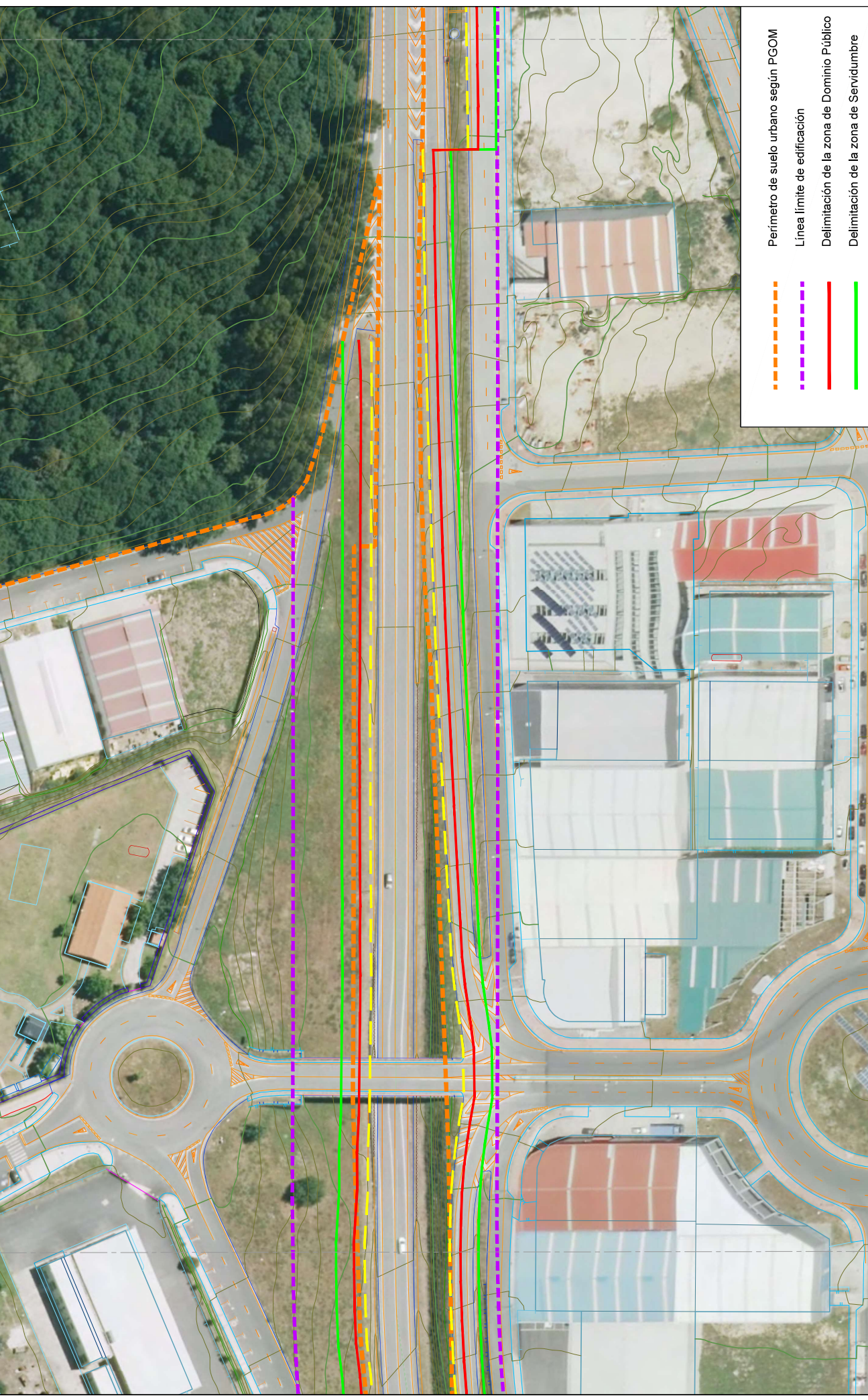

- Perimetro de suelo urbano según PGOM
- Línea límite de edificación
- Delimitación de la zona de Dominio Público
- Delimitación de la zona de Servidumbre

 GOBIERNO DE CASTILLA Y LEÓN DEPARTAMENTO DE OBRAS PÚBLICAS Y MOVILIDAD URBANA DIRECCIÓN GENERAL DE EXPLOTACION	SECRETARÍA GENERAL DE EXPLOTACION DIRECCIÓN DE OBRAS PÚBLICAS Y MOVILIDAD URBANA UNIDAD DE EXPLOTACION DE CARRETERAS	EL JEFE DEL AREA DE CONSERVACION Y EXPLOTACION PABLO FERRAZ GÓMEZ	ESCALA 1:1.000	TIPO DE ESTUDIO DELIMITACION DE TRAMO URBANO AMBITO DEL PARQUE EMPRESARIAL AREA 33	TITULO ESTUDIO DE DELIMITACION DE TRAMO URBANO EN EL AMBITO DEL PARQUE EMPRESARIAL AREA 33	CARRERA N-525	PPKC P.K.30+400 # P.K.30+700	TERMINO MUNICIPAL SILLEDA	FECHA OCTUBRE 2021	DESCRIPCION DEL PLANO PLANTA GENERAL	N.º PLANO 2
											HOJA 2 de 3

FIRMADO por : CARAZO RIVERA, ESTHER. A fecha: 21/02/2022. 09:37 AM

FIRMADO por : ALONSO BURGOS, ANTONIO JOSE. SUBDIRECTOR GENERAL DE EXPLOTACION. A fecha: 21/02/2022. 10:53 AM

FIRMADO por : HERRERO LIZANO, JAVIER. DIRECTOR GENERAL DE CARRETERAS. A fecha: 21/02/2022. 07:57 PM

FIRMADO por : PARDO DE VERA POSADA, ISABEL. SECRETARIA DE ESTADO DE TRANSPORTES MOVILIDAD Y AGENDA URBANA. A fecha: 07/03/2022. 12:20 PM

Total folios: 3 (3 de 3) - Código Seguro de Verificación: MFOM02537AEA743406C06341C88F

Verificable en <https://sede.mitm.gob.es>

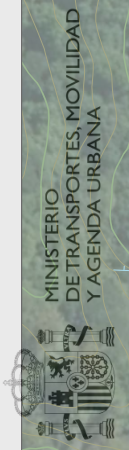

MINISTERIO DE TRANSPORTES, MOVILIDAD Y AGENDA URBANA

FIRMADO



P.K. 301+000

- Perimetro de suelo urbano según PGOM
- Línea límite de edificación
- Delimitación de la zona de Dominio Público
- Delimitación de la zona de Servidumbre

 GOBIERNO DE CANTABRIA DEPARTAMENTO DE OBRAS PÚBLICAS Y MOVILIDAD URBANA DIRECCIÓN GENERAL DE OBRAS PÚBLICAS Y MOVILIDAD URBANA	SECRETARÍA GENERAL DE EXPLOTACION		EL JEFE DEL AREA DE CONSERVACION Y EXPLOTACION		PAULET GONZALEZ GOMEZ		
	TITULO: ESTUDIO DE DELIMITACION DE TRAMO URBANO EN EL AMBITO DEL PARQUE EMPRESARIAL AREA 33		TIPO DE ESTUDIO: DELIMITACION DE TRAMO URBANO		ESCALA: 1:1.000		
CARRETERA: N-525		TERMINO MUNICIPAL: SILLEDA		FECHA: OCTUBRE 2021		DESIGNACION DEL PLANO: PLANTA GENERAL	
PK: P.K.301+000 P.K.301+100		N.º PLANO: 2		FOJA: 3 de 3			