

**LEYENDA**

- 1 PUNTO DE LA POLIGONAL DE EXPROPIACIONES
- LÍMITE DE EXPROPIACIÓN
- EXPROPIACIÓN DEFINITIVA DEL PROYTO. BASE
- EXPROPIACIÓN DEFINITIVA DEL PRYTO. MODIFICADO Nº 1
- CATASTRO RÚSTICO
- LÍMITE DE POLIGONO
- LÍMITE DE PARCELA
- LÍMITE DE SUBPARCELA
- EXPROPIACIÓN DEFINITIVA DEL PRYTO. MODIFICADO Nº 2
- OCUPACIÓN TEMPORAL DEL PRYTO. MODIFICADO Nº 2

Nº DE ORDEN M1: Cód. INE-001  
 Nº DE POLIGONO: 3 15  
 Nº DE PARCELA: SUBPARCELA  
 Nº DE ORDEN PO: Cód. INE-001  
 Nº DE POLIGONO: 3 15 d  
 Nº DE PARCELA: SUBPARCELA

NOMBRE DEL FICHERO DIGITAL: EXPROIACIONES\_43GR3750M2

	SECRETARÍA DE ESTADO DE TRANSPORTES, MOVILIDAD Y AGENDA URBANA	CONSULTOR:	INGENIERO AUTOR:	INGENIERA DIRECTORA:	CONFORME DEL CONTRATISTA:	ESCALAS:	TÍTULO COMPLEMENTARIO:	CLAVE:	Nº DE PLANO:	DESIGNACIÓN DEL PLANO:	FECHA:
	SECRETARÍA GENERAL DE INFRAESTRUCTURAS					1:2000	PROYECTO DE MODIFICACIÓN DE OBRA Nº 2 AUTOVÍA GR-43. TRAMO: PINOS PUENTE - ATARFE (ENLACE CON LA FUTURA A-44) (GRANADA)	43-GR-3750.M2	1	ANEJO Nº 20: EXPROIACIONES E INDEMNIZACIONES PLANTA	MARZO 2021
	DIRECCIÓN GENERAL DE CARRETERAS		JUAN J. GONZALEZ GONZALEZ	PATRICIA MUÑOZ CERVERA	MIGUEL REYES GARCIA	0 10 20 30 40m		EXPEDIENTE:	HOJA 1 DE 4		Nº DE PÁGINA:
	SUBDIRECCIÓN GENERAL DE PROYECTOS					ORIGINALES A-3					
	DEMARCACIÓN DE CARRETERAS DEL ESTADO EN ANDALUCÍA ORIENTAL					GRÁFICA					

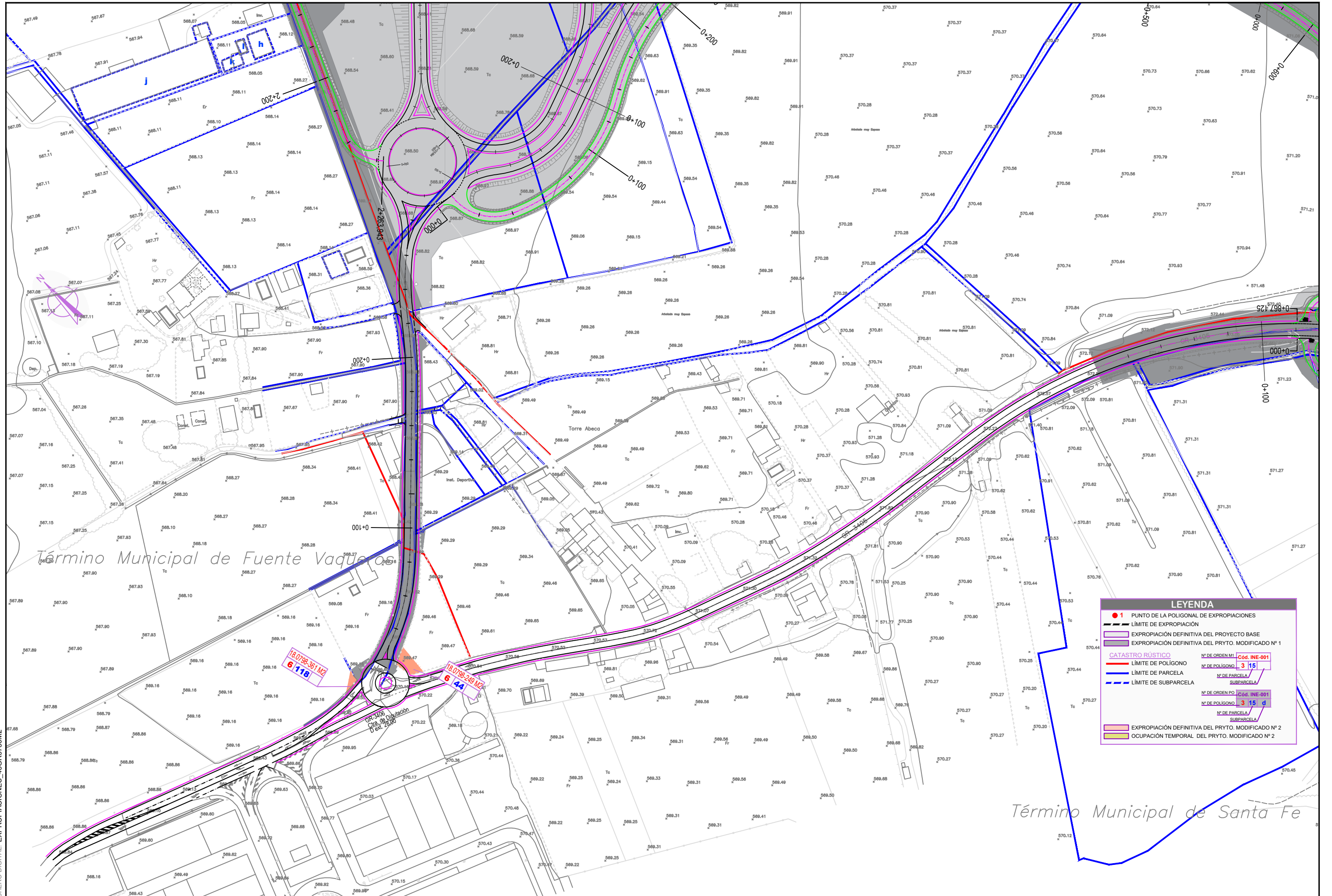

**LEYENDA**

- PUNTO DE LA POLIGONAL DE EXPROPIACIONES
- LÍMITE DE EXPROPIACIÓN
- EXPROPIACIÓN DEFINITIVA DEL PROYECTO BASE
- EXPROPIACIÓN DEFINITIVA DEL PRYTO. MODIFICADO Nº 1

**CATASTRO RÚSTICO**

- LÍMITE DE POLIGONO
- LÍMITE DE PARCELA
- LÍMITE DE SUBPARCELA

EXPROPIACIÓN DEFINITIVA DEL PRYTO. MODIFICADO Nº 2

OCUPACIÓN TEMPORAL DEL PRYTO. MODIFICADO Nº 2

Nº DE ORDEN MI: Cód. INE-001  
 Nº DE POLIGONO: 3 15  
 Nº DE PARCELA: SUBPARCELA

Nº DE ORDEN PO: Cód. INE-001  
 Nº DE POLIGONO: 3 15 d  
 Nº DE PARCELA: SUBPARCELA

NOMBRE DEL FICHERO DIGITAL: EXPROPIACIONES\_43GR3750M2

	SECRETARÍA DE ESTADO DE TRANSPORTES, MOVILIDAD Y AGENDA URBANA	CONSULTOR:	INGENIERO AUTOR:	INGENIERA DIRECTORA:	CONFORME DEL CONTRATISTA:	ESCALAS:	TÍTULO COMPLEMENTARIO:	CLAVE:	Nº DE PLANO:	DESIGNACIÓN DEL PLANO:	FECHA:
	SECRETARÍA GENERAL DE INFRAESTRUCTURAS		JUAN J. GONZALEZ GONZALEZ	PATRICIA MUÑOZ CERVERA	MIGUEL REYES GARCIA	1:2000	PROYECTO DE MODIFICACIÓN DE OBRA Nº 2	43-GR-3750.M2	1	<b>ANEJO Nº 20:</b>	MARZO 2021
	DIRECCIÓN GENERAL DE CARRETERAS					0 10 20 30 40m	AUTOVÍA GR-43.	EXPEDIENTE:	HOJA 2 DE 4	<b>EXPROPIACIONES E INDEMNIZACIONES</b>	Nº DE PÁGINA:
	SUBDIRECCIÓN GENERAL DE PROYECTOS					ORIGINALES A-3	TRAMO: PINOS PUENTE - ATARFE (ENLACE CON LA FUTURA A-44)			PLANTA	
	DEMARCACIÓN DE CARRETERAS DEL ESTADO EN ANDALUCÍA ORIENTAL					GRÁFICA	(GRANADA)				

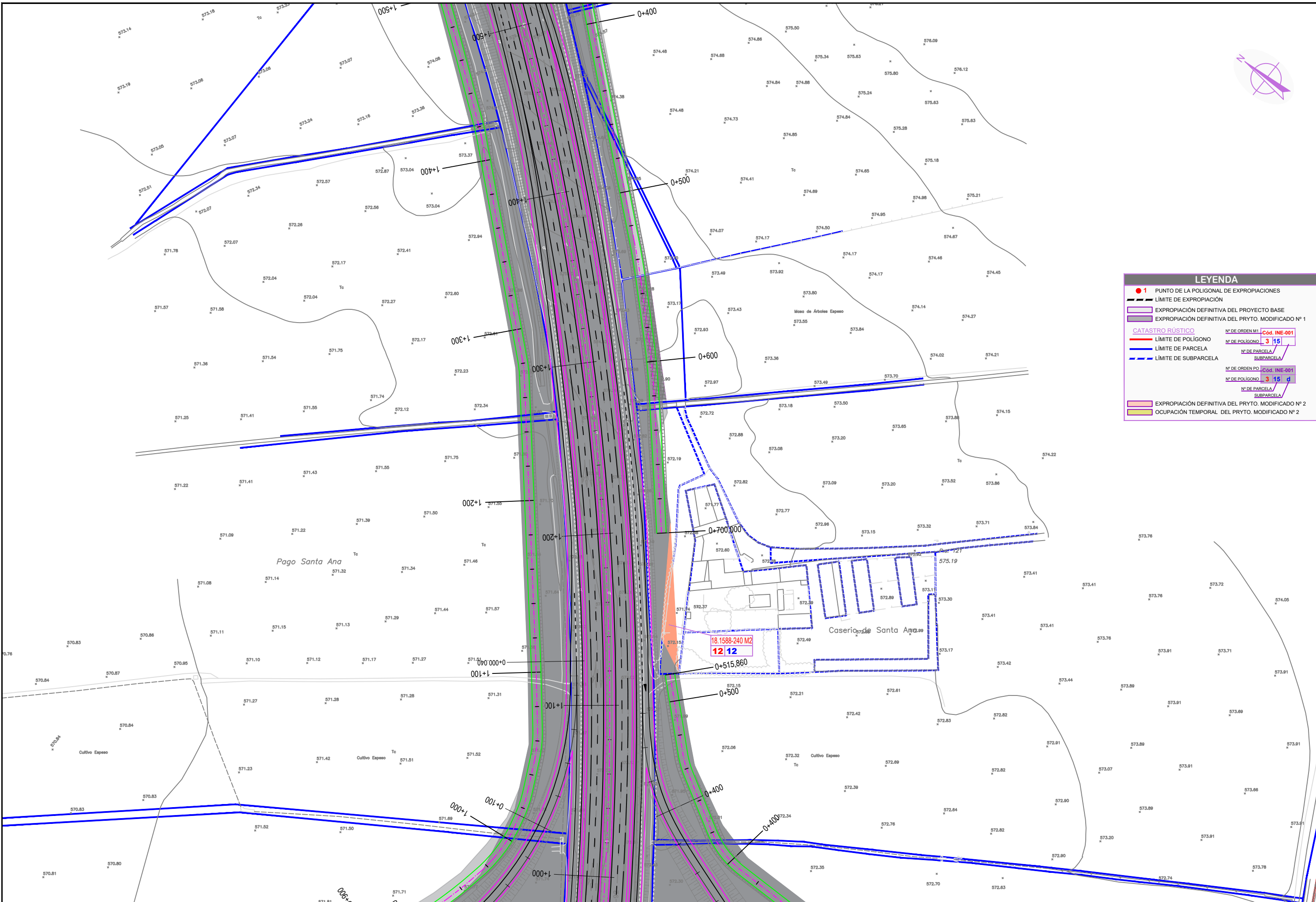

**LEYENDA**

- 1 PUNTO DE LA POLIGONAL DE EXPROPIACIONES
- LÍMITE DE EXPROPIACIÓN
- EXPROPIACIÓN DEFINITIVA DEL PROYECTO BASE
- EXPROPIACIÓN DEFINITIVA DEL PRYTO. MODIFICADO Nº 1

**CATASTRO RÚSTICO**

Nº DE ORDEN M1	Cód. INE-001
Nº DE POLÍGONO	3 15
Nº DE PARCELA	SUBPARCELA

Nº DE ORDEN PO	Cód. INE-001
Nº DE POLÍGONO	3 15 d
Nº DE PARCELA	SUBPARCELA

- EXPROPIACIÓN DEFINITIVA DEL PRYTO. MODIFICADO Nº 2
- OCUPACIÓN TEMPORAL DEL PRYTO. MODIFICADO Nº 2

	SECRETARÍA DE ESTADO DE TRANSPORTES, MOVILIDAD Y AGENDA URBANA	CONSULTOR:	INGENIERO AUTOR:	INGENIERA DIRECTORA:	CONFORME DEL CONTRATISTA:	ESCALAS:	TÍTULO COMPLEMENTARIO:	CLAVE:	Nº DE PLANO:	DESIGNACIÓN DEL PLANO:	FECHA:
	SECRETARÍA GENERAL DE INFRAESTRUCTURAS					1:2000	PROYECTO DE MODIFICACIÓN DE OBRA Nº 2	43-GR-3750.M2	1	ANEJO Nº 20:	MARZO 2021
	DIRECCIÓN GENERAL DE CARRETERAS		JUAN J. GONZALEZ GONZALEZ	PATRICIA MUÑOZ CERVERA	MIGUEL REYES GARCÍA	0 10 20 30 40m	AUTOVÍA GR-43.	EXPEDIENTE:	HOJA 3 DE 4	EXPROPIACIONES E INDEMNIZACIONES	Nº DE PÁGINA:
	SUBDIRECCIÓN GENERAL DE PROYECTOS					ORIGINALES A-3 GRÁFICA	TRAMO: PINOS PUENTE - ATARFE (ENLACE CON LA FUTURA A-44) (GRANADA)			PLANTA	

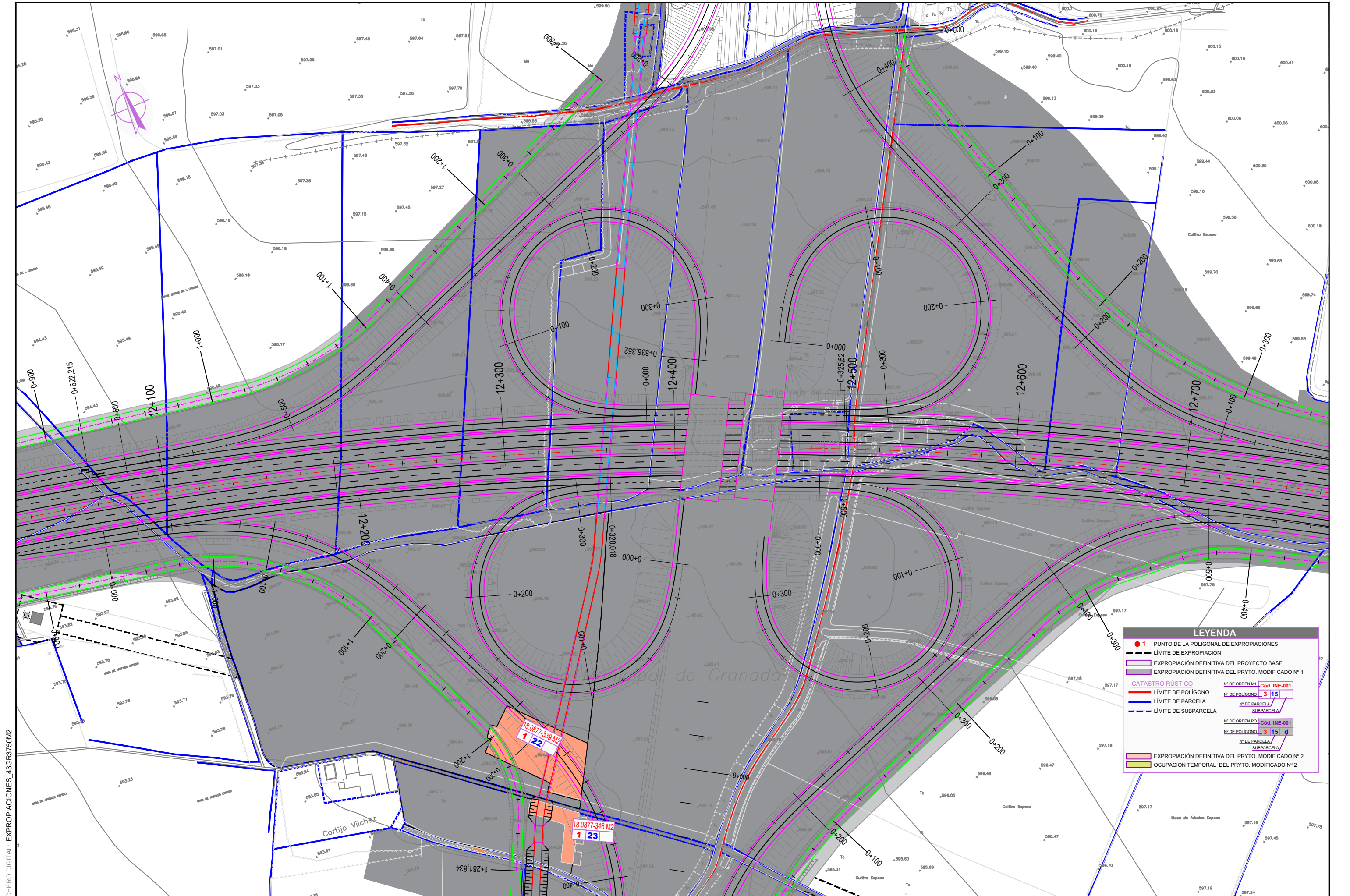

**LEYENDA**

- PUNTO DE LA POLIGONAL DE EXPROPIACIONES
- LÍMITE DE EXPROPIACIÓN
- EXPROPIACIÓN DEFINITIVA DEL PROYECTO BASE
- EXPROPIACIÓN DEFINITIVA DEL PRYTO. MODIFICADO Nº 1

**CATASTRO RÚSTICO**

- LÍMITE DE POLIGONO
- LÍMITE DE PARCELA
- LÍMITE DE SUBPARCELA

**EXPROPIACIÓN DEFINITIVA DEL PRYTO. MODIFICADO Nº 2**

- OCUPACIÓN TEMPORAL DEL PRYTO. MODIFICADO Nº 2

**EXTRA INFORMACIÓN:**

- Nº DE ORDEN MI: Cad. INE-001
- Nº DE POLIGONO: 3 15
- Nº DE PARCELA: /
- Nº DE SUBPARCELA: /
- Nº DE ORDEN PO: Cad. INE-001
- Nº DE POLIGONO: 3 15 d
- Nº DE PARCELA: /
- Nº DE SUBPARCELA: /

NOMBRE DEL FICHERO DIGITAL: EXPROPIACIONES\_43GR3750M2

<p>GOBIERNO DE ESPAÑA MINISTERIO DE TRANSPORTES, MOVILIDAD Y AGENDA URBANA</p>	<p>SECRETARÍA DE ESTADO DE TRANSPORTES, MOVILIDAD Y AGENDA URBANA</p> <p>SECRETARÍA GENERAL DE INFRAESTRUCTURAS</p> <p>DIRECCIÓN GENERAL DE CARRETERAS</p> <p>SUBDIRECCIÓN GENERAL DE PROYECTOS</p> <p>DEMARCACIÓN DE CARRETERAS DEL ESTADO EN ANDALUCÍA ORIENTAL</p>	<p>CONSULTOR:</p> <p></p>	<p>INGENIERO AUTOR:</p> <p></p> <p>JUAN J. GONZÁLEZ GONZÁLEZ</p>	<p>INGENIERA DIRECTORA:</p> <p></p> <p>PATRICIA MUÑOZ CERVERA</p>	<p>CONFORME DEL CONTRATISTA:</p> <p></p> <p>MIGUEL REYES GARCÍA</p>	<p>ESCALAS:</p> <p>1:2000</p> <p>0 10 20 30 40m</p> <p>ORIGINALES A-3 GRÁFICA</p>	<p>TÍTULO COMPLEMENTARIO:</p> <p>PROYECTO DE MODIFICACIÓN DE OBRA Nº 2</p> <p>AUTOVÍA GR-43.</p> <p>TRAMO: PINOS PUENTE - ATARFE (ENLACE CON LA FUTURA A-44) (GRANADA)</p>	<p>CLAVE:</p> <p>43-GR-3750.M2</p> <p>EXPEDIENTE:</p>	<p>Nº DE PLANO:</p> <p>1</p> <p>HOJA 4 DE 4</p>	<p>DESIGNACIÓN DEL PLANO:</p> <p><b>ANEJO Nº 20:</b></p> <p><b>EXPROPIACIONES E INDEMNIZACIONES</b></p> <p>PLANTA</p>	<p>FECHA:</p> <p>MARZO 2021</p> <p>Nº DE PÁGINA:</p>
	<p>18.0877-339 M2 1 22</p> <p>18.0877-346 M2 1 23</p> <p>1-281,834</p>										