

LEYENDA

- — — — LÍNEA EXTERIOR DE EXPLANACIÓN
- — — — LÍNEA DE DOMINIO PÚBLICO (8m)
- — — — LÍNEA DE SERVIDUMBRE (25m)
- — — — LÍNEA LÍMITE DE EDIFICACIÓN LEY CARRETERAS 2015
- — — — ALINEACIÓN OFICIAL
- — — — LÍNEA LÍMITE DE EDIFICACIÓN VIGENTE EDTU-2015
- — — — MODIFICACIÓN LÍNEA LÍMITE DE EDIFICACIÓN (N.Z.8.2.a*: 7m de alineación oficial)

434600

434800

435000

4480800

4480600

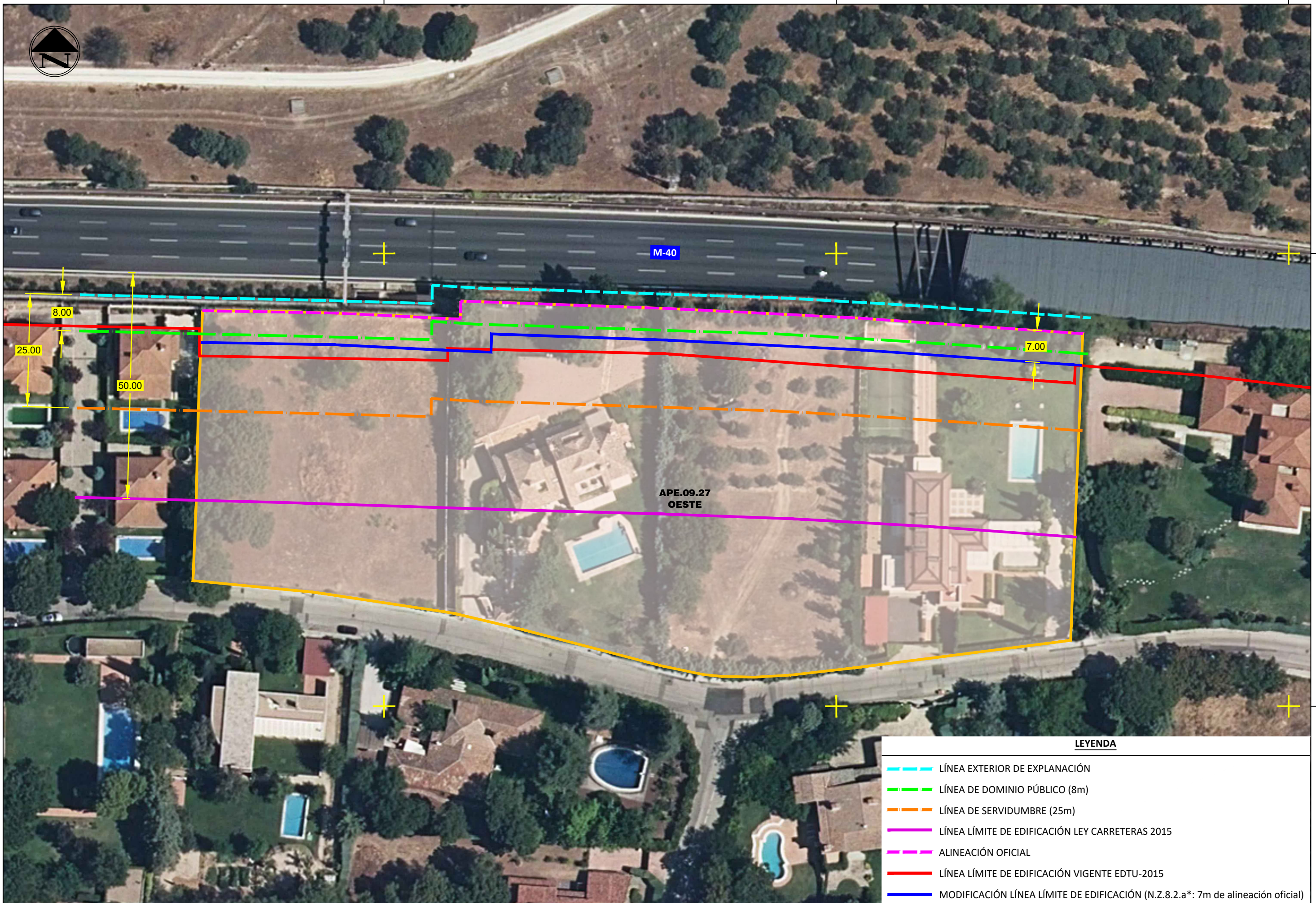

FIRMADO por : ESTHER CARAZO RIVERA. A fecha: 21/09/2023 10:17 AM
 FIRMADO por : ESTHER CARAZO RIVERA. A fecha: 21/09/2023 10:18 AM
 FIRMADO por : ROSALIA BRAVO ANTON. A fecha: 21/09/2023 10:28 AM
 Total folios: 3 (2 de 3) - Código Seguro de Verificación: MFOM025DB19EF958682377DOC383
 Verificable en <https://sede.mtma.gob.es>

MINISTERIO DE TRANSPORTES, MOVILIDAD Y AGENDA URBANA

LEYENDA	
	LÍNEA EXTERIOR DE EXPLANACIÓN
	LÍNEA DE DOMINIO PÚBLICO (8m)
	LÍNEA DE SERVIDUMBRE (25m)
	LÍNEA LÍMITE DE EDIFICACIÓN LEY CARRETERAS 2015
	ALINEACIÓN OFICIAL
	LÍNEA LÍMITE DE EDIFICACIÓN VIGENTE EDTU-2015
	MODIFICACIÓN LÍNEA LÍMITE DE EDIFICACIÓN (N.Z.8.2.a*: 7m de alineación oficial)

FIRMADO

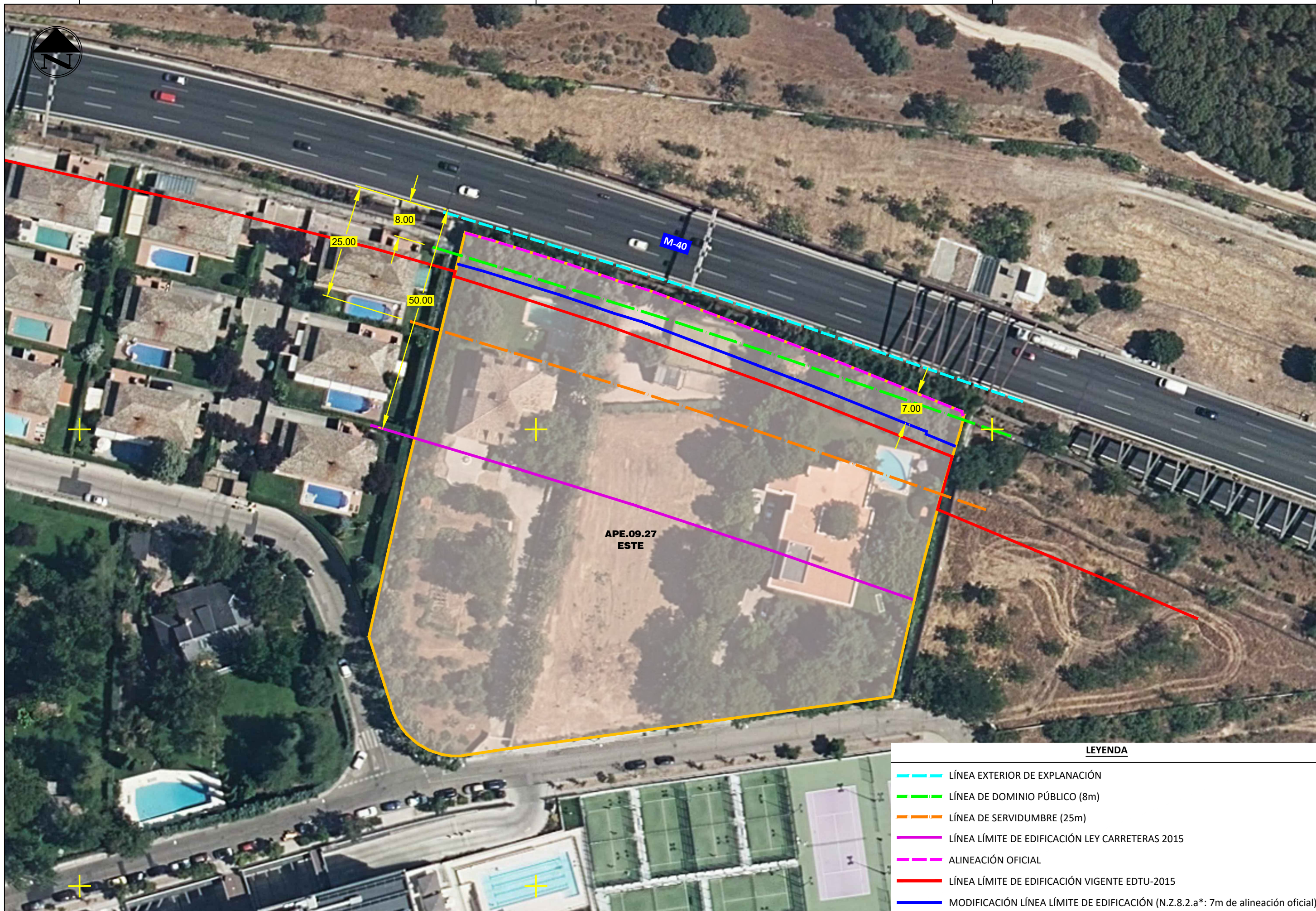

APE.09.27
ESTE

LEYENDA

- LÍNEA EXTERIOR DE EXPLANACIÓN
- LÍNEA DE DOMINIO PÚBLICO (8m)
- LÍNEA DE SERVIDUMBRE (25m)
- LÍNEA LÍMITE DE EDIFICACIÓN LEY CARRETERAS 2015
- ALINEACIÓN OFICIAL
- LÍNEA LÍMITE DE EDIFICACIÓN VIGENTE EDTU-2015
- MODIFICACIÓN LÍNEA LÍMITE DE EDIFICACIÓN (N.Z.8.2.a*: 7m de alineación oficial)

FIRMADO por : ESTHER CARAZO RIVERA. A fecha: 21/09/2023 10:17 AM
 FIRMADO por : ESTHER CARAZO RIVERA. A fecha: 21/09/2023 10:18 AM
 FIRMADO por : ROSALÍA BRAVO ANTON. A fecha: 21/09/2023 10:28 AM
 Total folios: 3 (3 de 3) - Código Seguro de Verificación: MF0M025DB19EF958682377D0C383
 Verificable en <https://sede.mtma.gob.es>

