

FIRMADO por : CARAZO RIVERA, ESTHER. A fecha: 16/12/2021 01:40 PM

FIRMADO por : ALONSO BURGOS, ANTONIO JOSE. SUBDIRECTOR GENERAL DE EXPLOTACION. A fecha: 16/12/2021 01:52 PM

FIRMADO por : HERRERO LIZANO, JAVIER. DIRECTOR GENERAL DE CARRETERAS. A fecha: 16/12/2021 06:15 PM

FIRMADO por : PARDOL DE LA ROSA, ISABEL. SECRETARIA DE ESTADO DE TRANSPORTES, MOVILIDAD Y AGENDA URBANA. A fecha: 06/02/2022 07:29 PM

Total folios: 4 (2 de 4). Código Seguro de Verificación: MF0M02504ED2527565FDE2C85BC

Verificable en <https://sede.mtrma.gob.es>

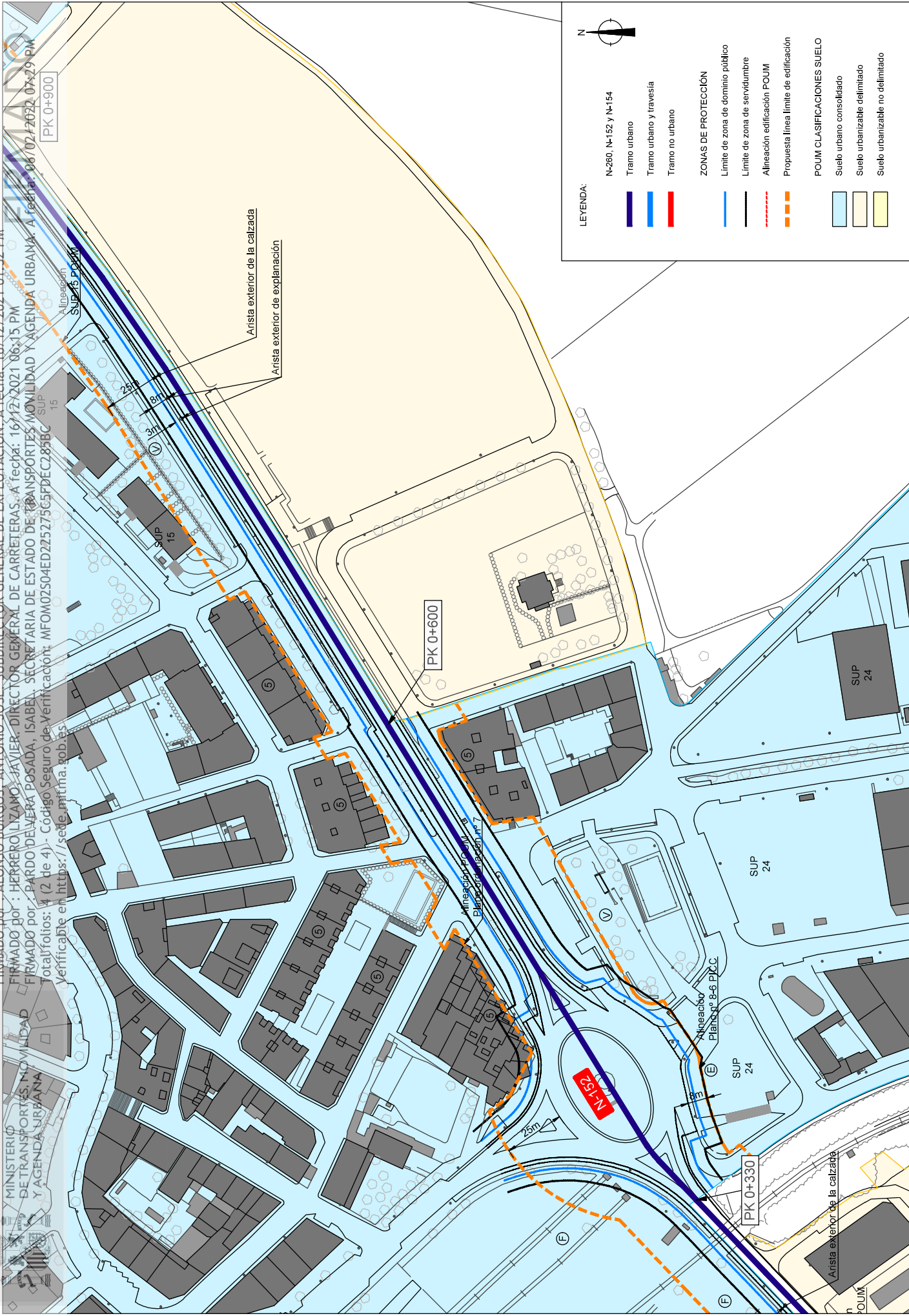

LEYENDA:

- N-260, N-152 y N-154
- Tramo urbano
- Tramo urbano y travesía
- Tramo no urbano

ZONAS DE PROTECCIÓN

- Límite de zona de dominio público
- Límite de zona de servidumbre
- Alineación edificación POUM
- Propuesta línea límite de edificación

POUM CLASIFICACIONES SUELO

- Suelo urbano consolidado
- Suelo urbanizable delimitado
- Suelo urbanizable no delimitado

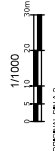

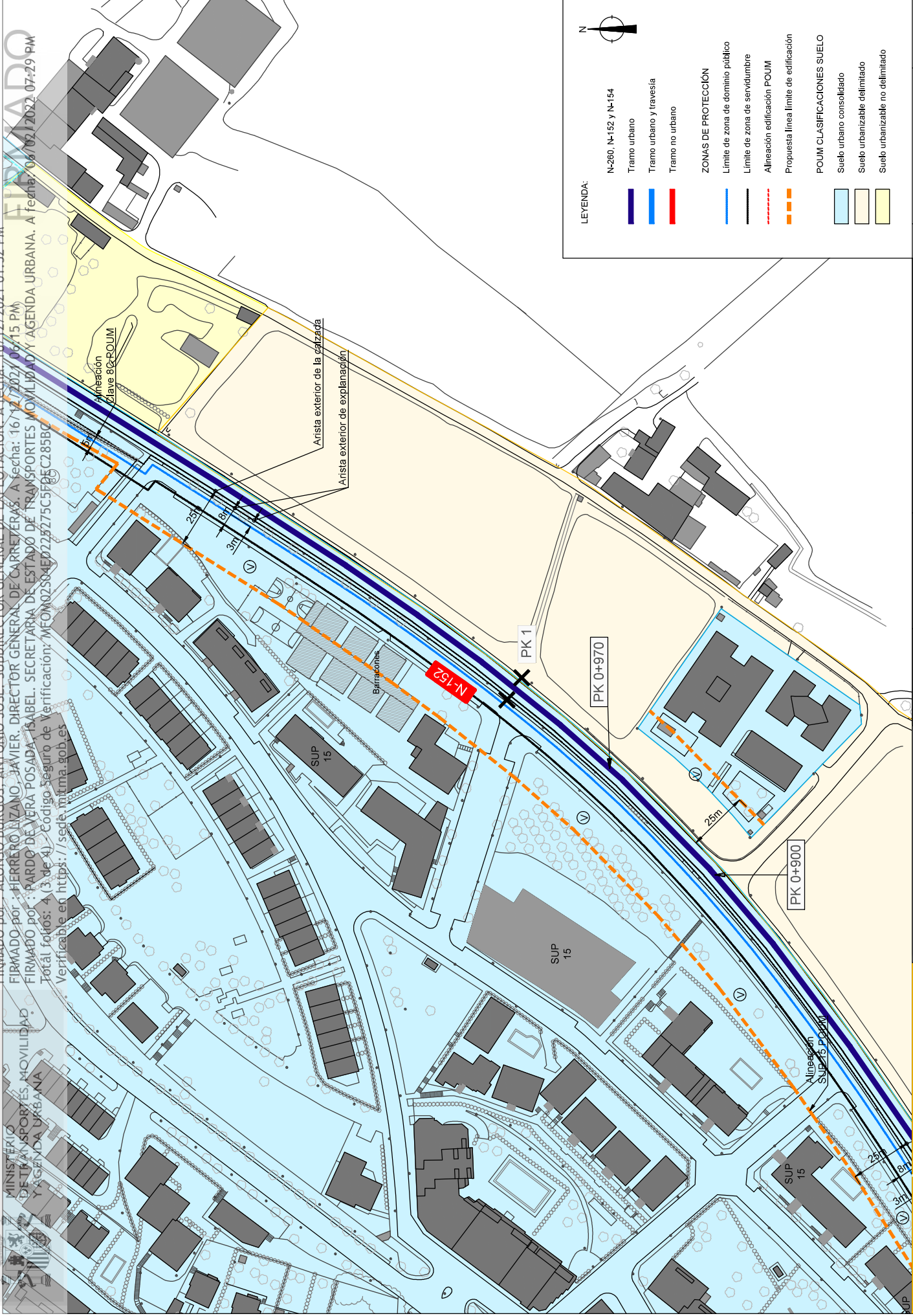

LEYENDA:

- N-260, N-152 y N-154
 - Tramo urbano
 - Tramo urbano y travesía
 - Tramo no urbano
- ZONAS DE PROTECCIÓN
- Límite de zona de dominio público
 - Límite de zona de servidumbre
 - Alineación edificación POUIM
 - Propuesta línea límite de edificación
- POUM CLASIFICACIONES SUELO
- Suelo urbano consolidado
 - Suelo urbanizable delimitado
 - Suelo urbanizable no delimitado

FIRMADO por : CARAZO RIVERA, ESTHER. A fecha: 16/12/2021 01:40 PM
 FIRMADO por : ALONSO BURGOS, ANTONIO JOSÉ. SUBDIRECTOR GENERAL DE EXPLOTACION. A fecha: 16/12/2021 01:52 PM
 FIRMADO por : HERRERO LIZANO, JAVIER. DIRECTOR GENERAL DE CARRETERAS. A fecha: 16/12/2021 05:15 PM
 FIRMADO por : PARDO DE VERA POSADA, ISABEL. SECRETARÍA DE ESTADO DE TRANSPORTES, MOVILIDAD Y AGENDA URBANA. A fecha: 09/02/2022 07:29 PM
 Total folios: 4 (3 de 4) • Código Seguro de Verificación: WF0M0Z5ZF680C1B950B12652E818
 Verificable en <https://sede.mtma.gob.es>



MINISTERIO
DE TRANSPORTES, MOVILIDAD
Y AGENDA URBANA

FIRMAO por : CARAZO RIVERA, ESTHER. A fecha: 16/12/2021 01:40 PM
 FIRMAO por : ALONSO BURGOS, ANTONIO JOSE. SUBDIRECTOR GENERAL DE EXPLOTACION. A fecha: 16/12/2021 01:52 PM
 FIRMAO por : HERRERO LIZANO, JAVIER. DIRECTOR GENERAL DE CARRETERAS. A fecha: 16/12/2021 06:15 PM
 FIRMAO por : PARDO DE VERA POSADA, ISABEL. SECRETARIA DE ESTADO DE TRANSPORTES, MOVILIDAD Y AGENDA URBANA. A fecha: 06/07/2022 07:29 PM
 Total folios: 4 (4 de 4) - Código Seguro de Verificación: MFOM02504ED228275C5FDECC7858C
 Verificable en <https://sede.mitma.gob.es>

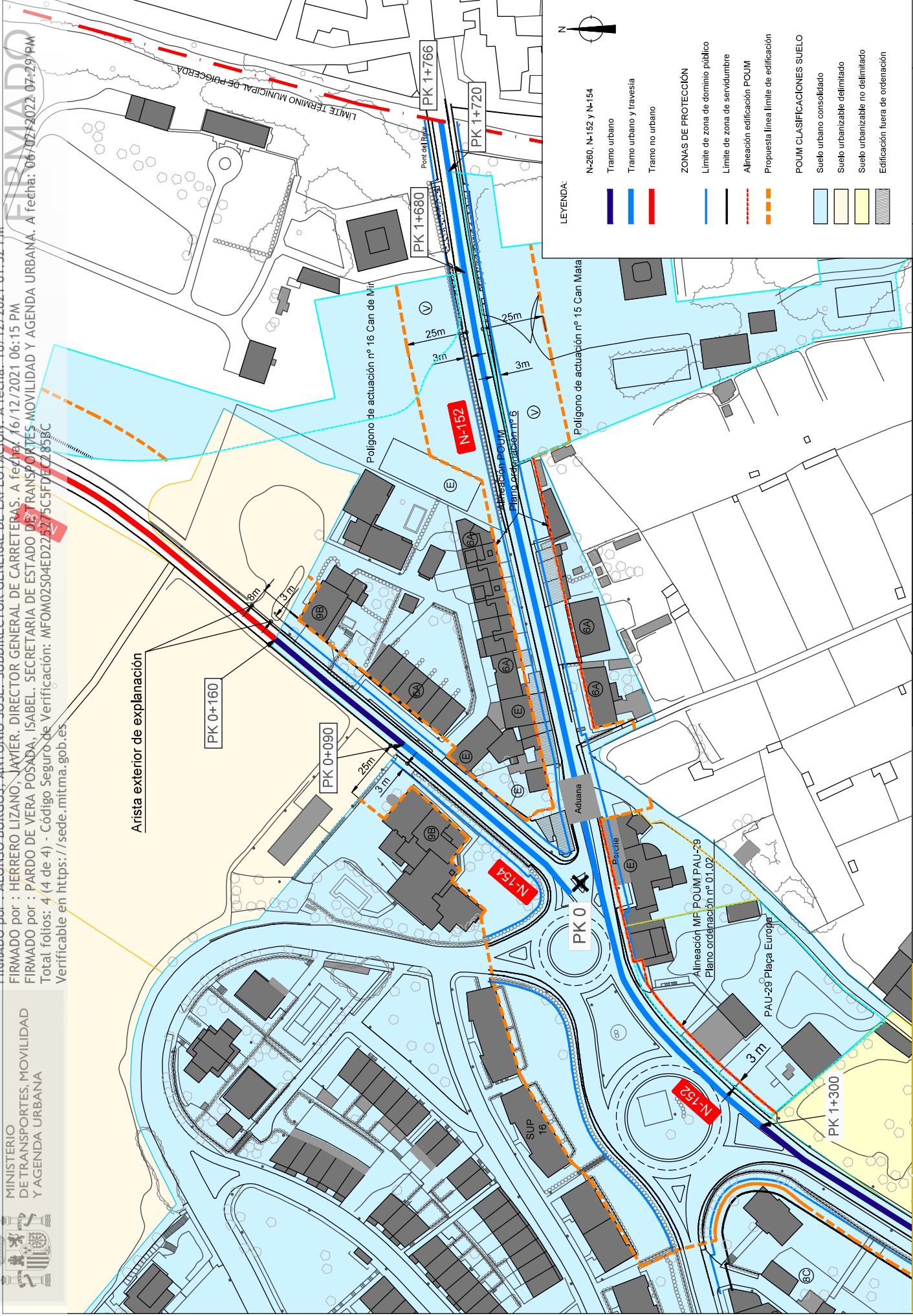

LEYENDA:

- N-260, N-152 y N-154
- Tramo urbano
- Tramo urbano y travesía
- Tramo no urbano
- ZONAS DE PROTECCIÓN
- Límite de zona de dominio público
- Límite de zona de servidumbre
- Alineación edificación POUM
- Propuesta línea límite de edificación
- POUM CLASIFICACIONES SUELO
- Suelo urbano consolidado
- Suelo urbanizable delimitado
- Suelo urbanizable no delimitado
- Edificación fuera de ordenación

	GOBIERNO DE ESPAÑA	MINISTERIO DE TRANSPORTES, MOVILIDAD Y AGENDA URBANA		SECRETARÍA GENERAL DE INFRAESTRUCTURAS DIRECCIÓN GENERAL DE CARRETERAS DEMARCACIÓN DE CARRETERAS DEL ESTADO EN CATALUÑA	ESCALA 1/1000 ORIGINAL EN A2	TÍTULO DEL ESTUDIO ESTUDIO DE DELIMITACIÓN DE TRAMO URBANO PUICCERDÀ	Nº DE PLANO 2	TÍTULO DEL PLANO	FECHA
		LÍNEA LÍMITE DE EDIFICACIÓN PROPUESTA	ABRIL 2021						

FIRMAO

FIRMAO por : MANOYA MARTÍNEZ FALERO, VICENTE JOSÉ. A fecha: 10/05/2021 08:05 PM
 FIRMAO por : VERDU VÁZQUEZ, JORGE. A fecha: 12/05/2021 07:58 AM
 Total folios: 42 (42 de 42) - Código Seguro de Verificación: MFOM25Z6F80C18950812652E818
 Verificable en <https://sede.mitma.gob.es>

MINISTERIO DE TRANSPORTES, MOVILIDAD Y AGENDA URBANA