

FIRMADO

FIRMADO por : ESTHER CARAZO RIVERA. A fecha: 18/03/2024 11:52 AM  
FIRMADO por : ROSALIA BRAVO ANTON. A fecha: 18/03/2024 04:42 PM  
FIRMADO por : JUAN PEDRO FERNANDEZ PALOMINO. DIRECTOR GENERAL DE CARRETERAS. A fecha: 18/03/2024 05:39 PM  
FIRMADO por : JOSE ANTONIO SANTIANO CLAVERO. SECRETARIO DE ESTADO DE TRANSPORTES Y MOVILIDAD SOSTENIBLE. A fecha: 05/04/2024 08:43 AM  
Total fotitos: 1 (1 de 1) - Código Seguro de Verificación: MFO002561CF86FDDF1DABC801D3 - Verificable en https://sede.mtma.gob.es

**LÍMITES DE PROTECCIÓN DE LA CARRETERA**

- Arista Exterior de la Explanación - Tronco
- Arista Exterior de la Explanación
- Arista Exterior de la Calzada - Tronco
- Línea de Dominio Público 3 m - V/S y Colectora
- Línea de Servidumbre 25 m - Tronco
- Línea de Servidumbre 8 m - Vía Colectora
- Línea Límite de Edificación 50 m
- Propuesta Línea Límite de Edificación 30 m

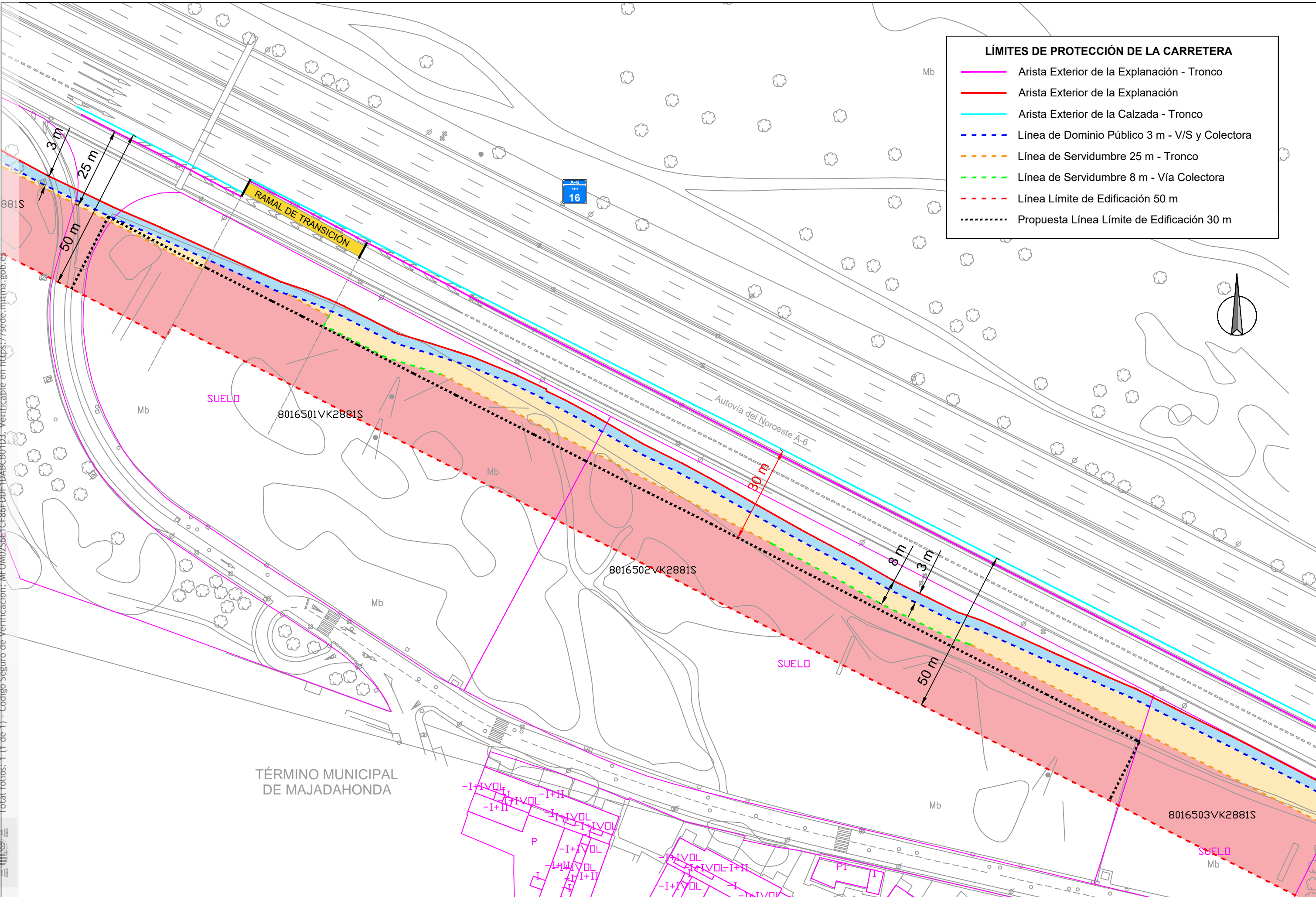

TÉRMINO MUNICIPAL DE MAJADAHONDA

<p>MINISTERIO DE TRANSPORTES, MOVILIDAD Y AGENDA URBANA</p>	<p>DIRECCIÓN GENERAL DE CARRETERAS</p>	<p>ESCALA UNE A3: S / E</p>	<p>TÍTULO DEL PROYECTO: <b>ESTUDIO PUNTUAL DE DELIMITACIÓN DE TRAMO URBANO Y LA PROPUESTA DE FIJACIÓN DE LA LÍNEA LÍMITE DE EDIFICACIÓN. KILÓMETRO 16 DE LA A-6. CR. CORUÑA 1 Y CR. CORUÑA 2. LAS ROZAS DE MADRID</b></p>	<p>Nº PLANO: <b>1</b> HOJA: <b>1 de 1</b></p>	<p>DESIGNACIÓN: <b>PROPUESTA DE MINORACIÓN Y ZONAS DE PROTECCIÓN DE LA CARRETERA</b></p>	<p>FECHA: <b>SEPTIEMBRE 2023</b></p>
---	--	---------------------------------	---	---	--	--