

**N/REF:** SGE-DTU-22-084  
**ASUNTO:** ESTUDIO DE DELIMITACIÓN DE TRAMO URBANO Y ESTABLECIMIENTO DE LÍNEA LÍMITE DE EDIFICACIÓN EN PASEO DEL BULEVAR DE LA CALA Nº 2 JUNTO A A-7 P.K. 201+497. T. M. MIJAS (MÁLAGA).  
**INTERESADO:** AYUNTAMIENTO DE MIJAS.



## ANEXO 1. PROPUESTA DE NUEVA LÍNEA LÍMITE DE EDIFICACIÓN

FIRMADO por : ENRIQUE PEREZ RODRIGUEZ-CARMONA. A fecha: 05/07/2023 11:56 AM  
FIRMADO por : ROSALIA BRAVO ANTON. A fecha: 05/07/2023 02:42 PM  
FIRMADO por : JUAN PEDRO FERNANDEZ PALOMINO. DIRECTOR GENERAL DE CARRETERAS. A fecha: 05/07/2023 06:23 PM  
FIRMADO por : FRANCISCO DAVID LUCAS PARRON. SECRETARIO DE ESTADO DE TRANSPORTES MOVILIDAD Y AGENDA URBANA. A fecha: 13/07/2023 04:25 PM  
Total folios: 11 (9 de 11) - Código Seguro de Verificación: MFOM025C6677EF3A198DB24221C6  
Verificable en <https://sede.mitma.gob.es>

MINISTERIO  
DE TRANSPORTES, MOVILIDAD  
Y AGENDA URBANA

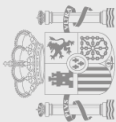



FIRMADO por : ENRIQUE PEREZ RODRIGUEZ-CARMONA. A fecha: 05/07/2023 11:56 AM  
FIRMADO por : ROSALIA BRAVO ANTON. A fecha: 05/07/2023 02:42 PM  
FIRMADO por : JUAN PEDRO FERNANDEZ PALOMINO. DIRECTOR GENERAL DE CARRETERAS. A fecha: 05/07/2023 06:23 PM  
FIRMADO por : FRANCISCO DAVID LUCAS PARRON. SECRETARIO DE ESTADO DE TRANSPORTES MOVILIDAD Y AGENDA URBANA. A fecha: 13/07/2023 04:25 PM  
Total folios: 11 (10 de 11) - Código Seguro de Verificación: MFOM025C6677EF3A198DB24221C6  
Verificable en <https://sede.mitma.gob.es>

FIRMADO

**N/REF:** SGE-DTU-22-084  
**ASUNTO:** ESTUDIO DE DELIMITACIÓN DE TRAMO URBANO Y ESTABLECIMIENTO DE LÍNEA LÍMITE DE EDIFICACIÓN EN PASEO DEL BULEVAR DE LA CALA Nº 2 JUNTO A A-7 P.K. 201+497. T. M. MIJAS (MÁLAGA).  
**INTERESADO:** AYUNTAMIENTO DE MIJAS.





FIRMAPRO  
 FIRMADO por : ENRIQUE PEREZ RODRIGUEZ-CARMONA. A fecha: 05/07/2023 11:56 AM  
 FIRMADO por : ROSALIA BRAVO ANTON. A fecha: 05/07/2023 02:42 PM  
 FIRMADO por : JUAN PEDRO FERNANDEZ PALOMINO. DIRECTOR GENERAL DE CARRETERAS. A fecha: 05/07/2023 06:23 PM  
 FIRMADO por : FRANCISCO DAVID LUCAS PARRON. SECRETARIO DE ESTADO DE TRANSPORTES MOVILIDAD Y AGENDA URBANA. A fecha: 13/07/2023 04:25 PM  
 Total folios: 11 (11 de 11) - Código Seguro de Verificación: MFOM025C6677EF3A198DB242Z1C6  
 Verificable en https://sede.mtma.gob.es

MINISTERIO DE TRANSPORTES, MOVILIDAD Y AGENDA URBANA

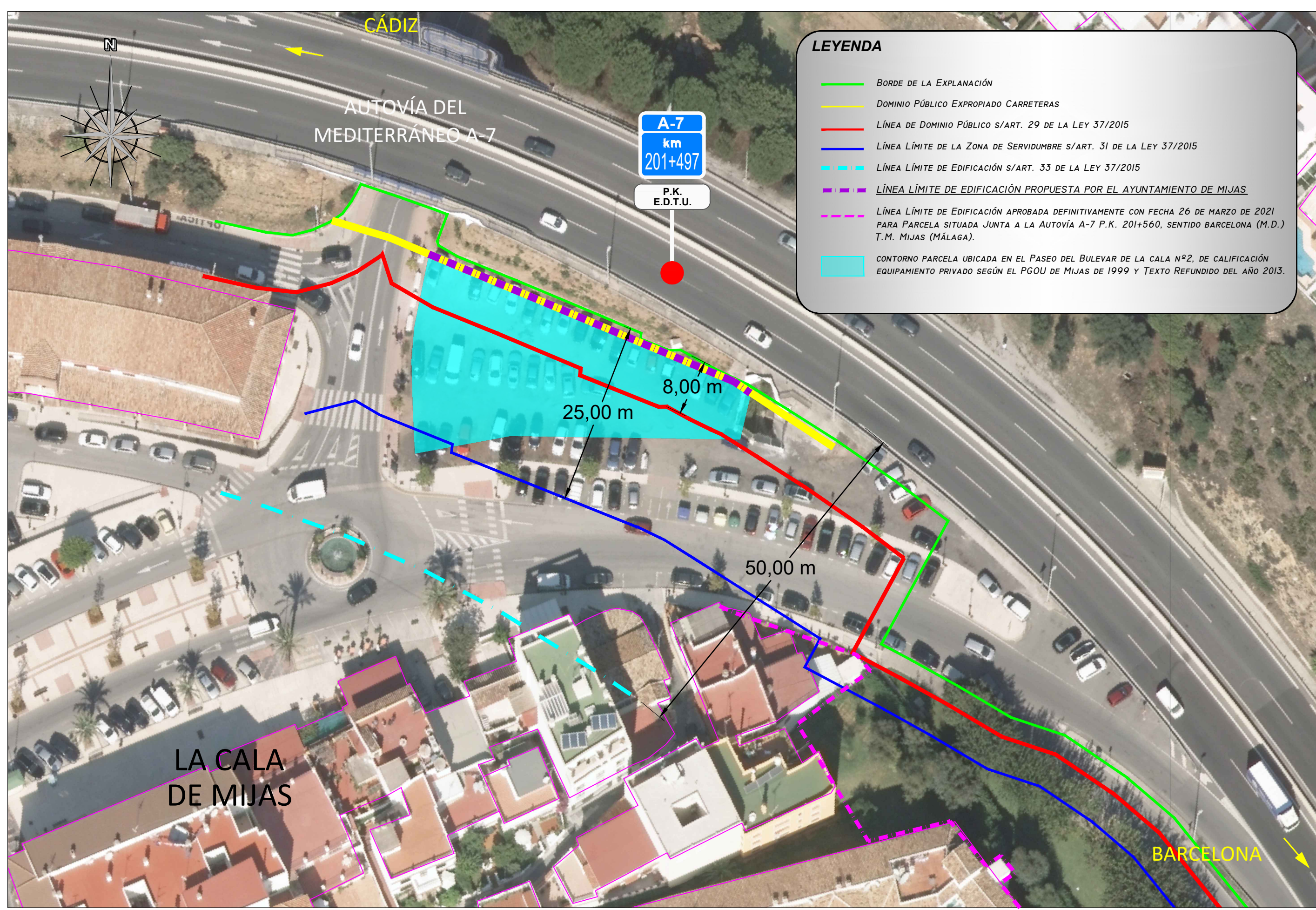

**LEYENDA**

- BORDE DE LA EXPLANACIÓN
- DOMINIO PÚBLICO EXPROPIADO CARRETERAS
- LÍNEA DE DOMINIO PÚBLICO S/ART. 29 DE LA LEY 37/2015
- LÍNEA LÍMITE DE LA ZONA DE SERVIDUMBRE S/ART. 31 DE LA LEY 37/2015
- - - LÍNEA LÍMITE DE EDIFICACIÓN S/ART. 33 DE LA LEY 37/2015
- - - LÍNEA LÍMITE DE EDIFICACIÓN PROPUESTA POR EL AYUNTAMIENTO DE MIJAS
- - - LÍNEA LÍMITE DE EDIFICACIÓN APROBADA DEFINITIVAMENTE CON FECHA 26 DE MARZO DE 2021 PARA PARCELA SITUADA JUNTA A LA AUTOVÍA A-7 P.K. 201+560, SENTIDO BARCELONA (M.D.) T.M. MIJAS (MÁLAGA).
- CONTORNO PARCELA UBICADA EN EL PASEO DEL BULEVAR DE LA CALA Nº2, DE CALIFICACIÓN EQUIPAMIENTO PRIVADO SEGÚN EL PGOU DE MIJAS DE 1999 Y TEXTO REFUNDIDO DEL AÑO 2013.

A-7  
 km  
 201+497  
 P.K.  
 E.D.T.U.

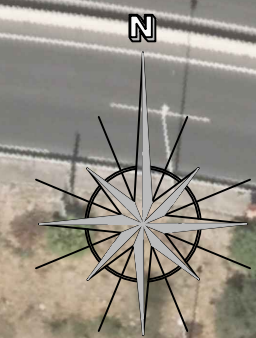

LA CALA DE MIJAS

BARCELONA