

FIRMADO

FIRMADO por : CARAZO RIVERA, ESTHER. A fecha: 19/09/2022 01:33 PM
FIRMADO por : ALONSO BURGOS, ANTONIO JOSE. SUBDIRECTOR GENERAL DE EXPLOTACION. A fecha: 19/09/2022 02:15 PM
Total folios: 1 (1 de 1) - Código Seguro de Verificación: MFOW0251E47E13923743940ACCFE
Verificable en https://sede.mitma.gob.es

MINISTERIO DE TRANSPORTES, MOVILIDAD Y AGENDA URBANA

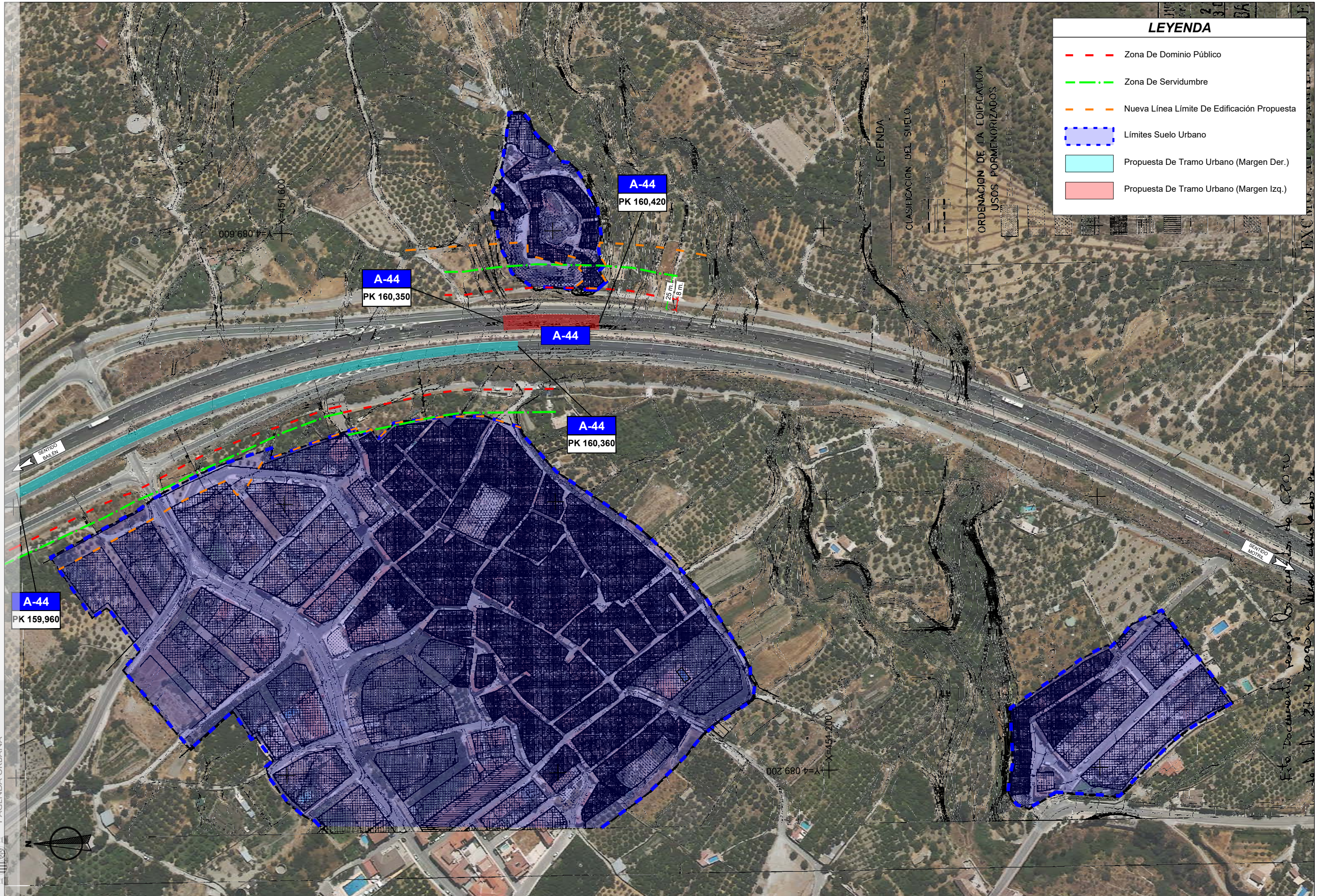

LEYENDA	
	Zona De Dominio Público
	Zona De Servidumbre
	Nueva Línea Límite De Edificación Propuesta
	Límites Suelo Urbano
	Propuesta De Tramo Urbano (Margen Der.)
	Propuesta De Tramo Urbano (Margen Izq.)

LEYENDA

CLASIFICACION DEL SUELO.

ORDENACION DE LA EDIFICACION USOS PORMENORIZADOS



Originales A-3

Sistema de Coordenadas: UTM Huso 30 Datum: ETRS89

A-44
PK 159,960

A-44
PK 160,350

A-44

A-44
PK 160,360

A-44
PK 160,420



Este documento surge de acuerdo de 08/09/2020 a 27-4-2020 a nivel urbanístico



DIRECCIÓN GENERAL DE CARRETERAS
 DEMARCACIÓN DE CARRETERAS DEL ESTADO EN ANDALUCÍA ORIENTAL
 SERVICIO DE CONSERVACIÓN Y EXPLOTACIÓN

TÍTULO: **Plano De Situación. Autovía A-44 Desde P.K. 159,960 Hasta P.K. 160,980. Superpuesto Plano De Normas Subsidiarias De Planeamiento Del T.M. De Lecrín (Año 2.001)**

REFERENCIA:
 REVISIÓN:

Escala: 1 : 2.500
 0 25 50 75
 Originales A-3
 Sistema de Coordenadas: UTM Huso 30 Datum: ETRS89

A-44
 Autovía De Sierra Nevada - Costa Tropical

TÉRMINO MUNICIPAL DE:
 Lecrín
 (Granada)

FECHA:
 Septiembre 2022