

Término Municipal del Puig de Santamaría

46.2042-0001
003 00033

OT-1-VERTEDERO

**Leyenda EXPROPIACIONES**

LÍMITE DE PARCELA	EXPROPIACIÓN
LÍMITE DE TÉRMINO MUNICIPAL	OCUPACIÓN TEMPORAL
PARCELA RÚSTICA	SERVIDUMBRE
PARCELA URBANA	DOMINIO PÚBLICO
DOM. PÚBLICO OTRAS ENTIDADES	EDIFICACIÓN AFECTADA
EDIFICIOS	

  

**Leyenda USO DE OCUPACIONES TEMPORALES**

OT-1-VERTEDERO	OT-7-1-ABAS-SANE
OT-4-INSTALACIÓN	OT-7-2-ELECTRICA
OT-5-DESVIÓ VIAL	OT-7-3-GASODUCTO
OT 6-CAM ACCESO	OT-7-4-TELECOM

<p>PARCELA RÚSTICA</p> <p>Nº DE ORDEN DE FINCA DE EXPROPIACIÓN: 30.0102-0000</p> <p>Nº DE POLÍGONO CATASTRAL: 6</p> <p>Nº DE PARCELA CATASTRAL: 9088</p>	<p>PARCELA URBANA</p> <p>Nº DE ORDEN DE FINCA DE EXPROPIACIÓN: 30.0102-0000</p> <p>REFERENCIA CATASTRAL: 1739402YJ1713N0001RR</p>
--	---

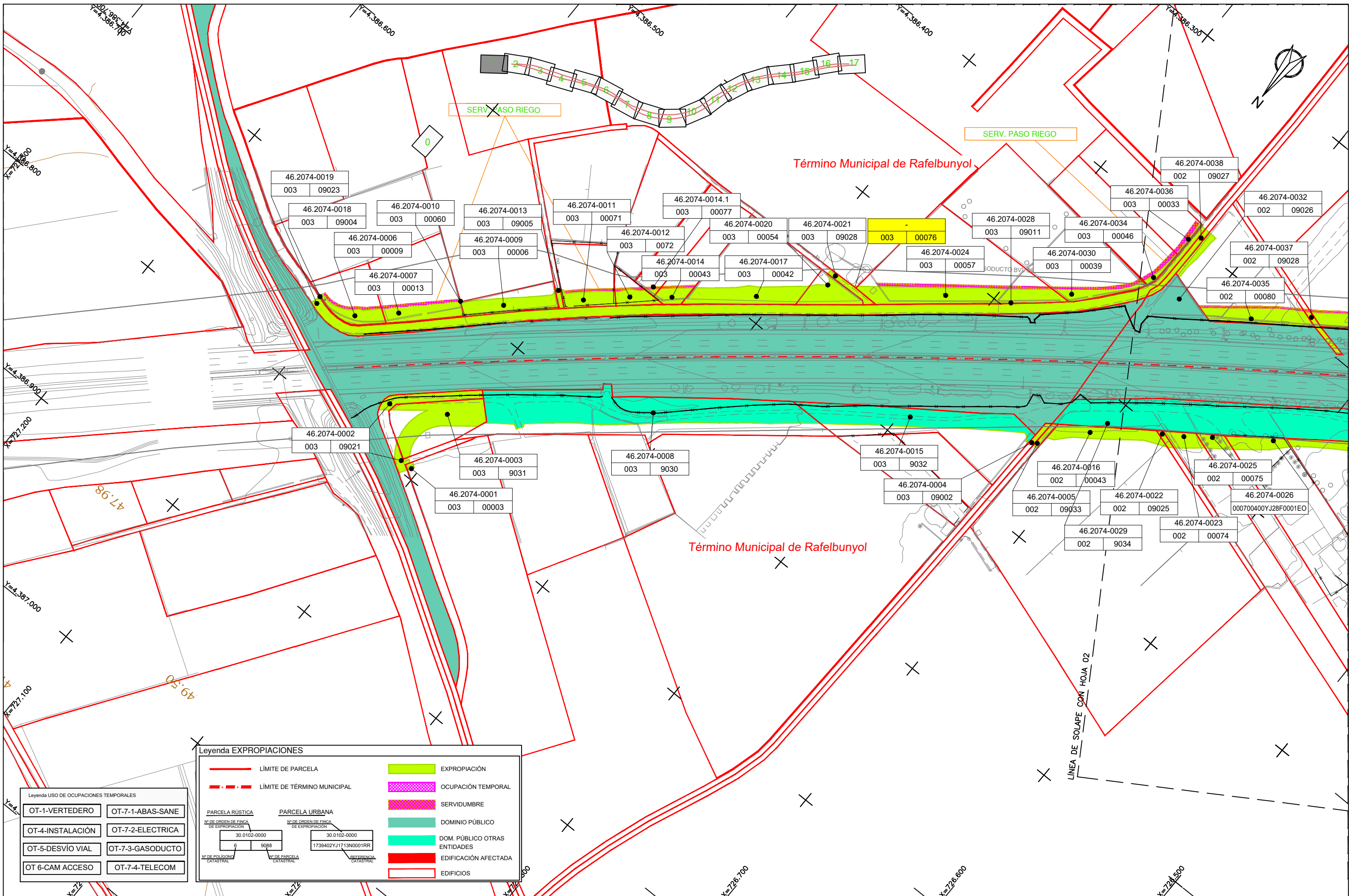

Término Municipal de Rafelbunyol

Término Municipal de Rafelbunyol

**Leyenda EXPROPIACIONES**

	LÍMITE DE PARCELA		EXPROPIACIÓN
	LÍMITE DE TÉRMINO MUNICIPAL		OCUPACIÓN TEMPORAL
	SERVIDUMBRE		DOMINIO PÚBLICO
	DOM. PÚBLICO OTRAS ENTIDADES		EDIFICACIÓN AFECTADA
	EDIFICIOS		

PARCELA RÚSTICA		PARCELA URBANA	
Nº DE ORDEN DE FINCA DE EXPROPIACIÓN	Nº DE POLÍGONO CATASTRAL	Nº DE ORDEN DE FINCA DE EXPROPIACIÓN	REFERENCIAL CATASTRAL
30.0102-0000	6 9088	30.0102-0000	1739402YJ1713N0001RR

Leyenda USO DE OCUPACIONES TEMPORALES

OT-1-VERTEDERO	OT-7-1-ABAS-SANE
OT-4-INSTALACIÓN	OT-7-2-ELECTRICA
OT-5-DESVIÓ VIAL	OT-7-3-GASODUCTO
OT-6-CAM ACCESO	OT-7-4-TELECOM

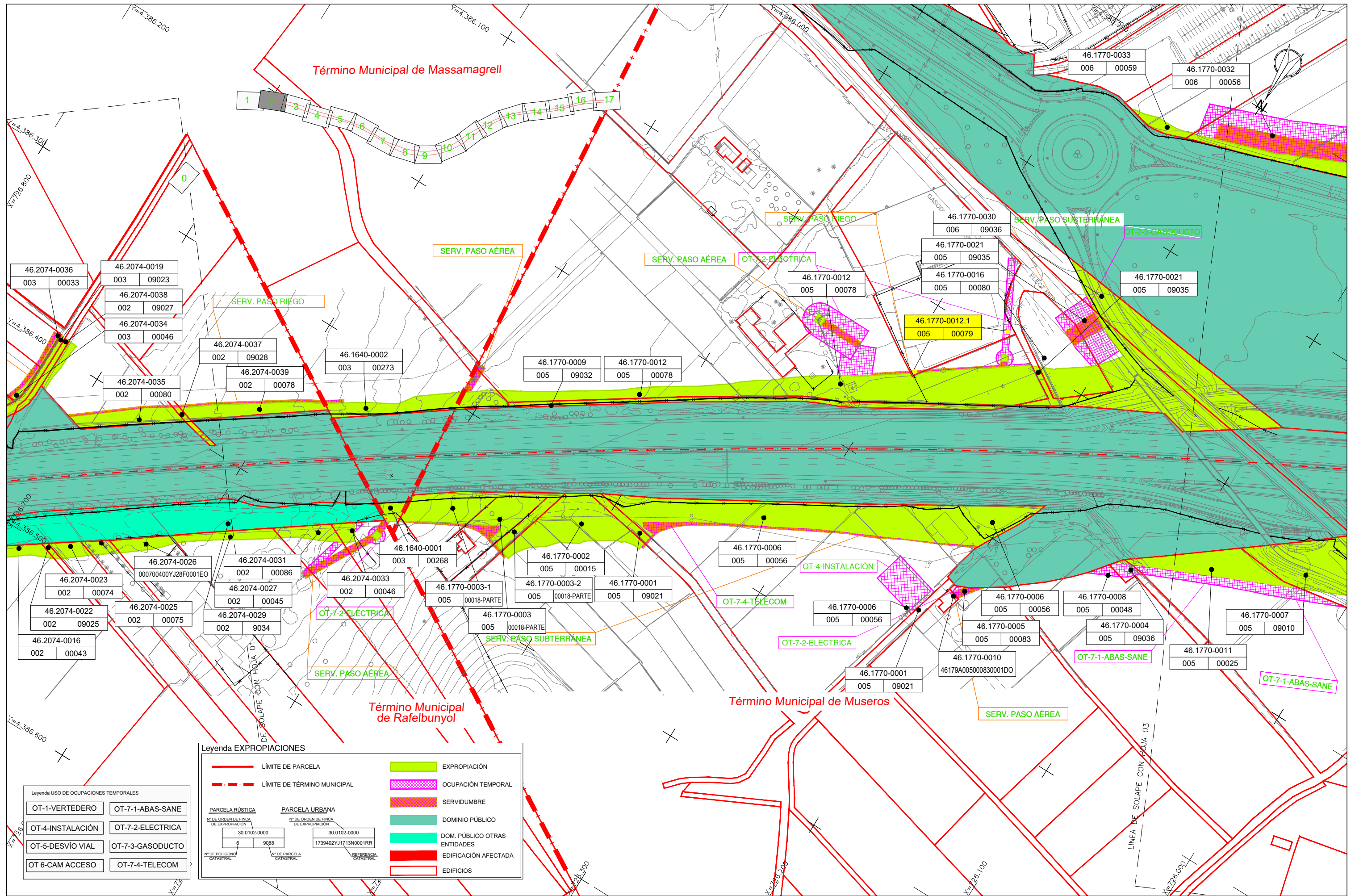

Término Municipal de Massamagrell

Término Municipal de Rafelbunyol

Término Municipal de Museros

**Leyenda EXPROPIACIONES**

	LÍMITE DE PARCELA		EXPROPIACIÓN
	LÍMITE DE TÉRMINO MUNICIPAL		OCUPACIÓN TEMPORAL
			SERVIDUMBRE
			DOMINIO PÚBLICO
			DOM. PÚBLICO OTRAS ENTIDADES
			EDIFICACIÓN AFECTADA
			EDIFICIOS

PARCELA RÚSTICA		PARCELA URBANA	
Nº DE ORDEN DE FINCA DE EXPROPIACIÓN	30.0102-0000	Nº DE ORDEN DE FINCA DE EXPROPIACIÓN	30.0102-0000
Nº DE POLÍGONO CATASTRAL	6 9088	Nº DE PARCELA CATASTRAL	1739402YJ1713N0001RR
		REFERENCIA CATASTRAL	

Leyenda USO DE OCUPACIONES TEMPORALES

OT-1-VERTEDERO	OT-7-1-ABAS-SANE
OT-4-INSTALACIÓN	OT-7-2-ELECTRICA
OT-5-DESVIÓ VIAL	OT-7-3-GASODUCTO
OT-6-CAM ACCESO	OT-7-4-TELECOM

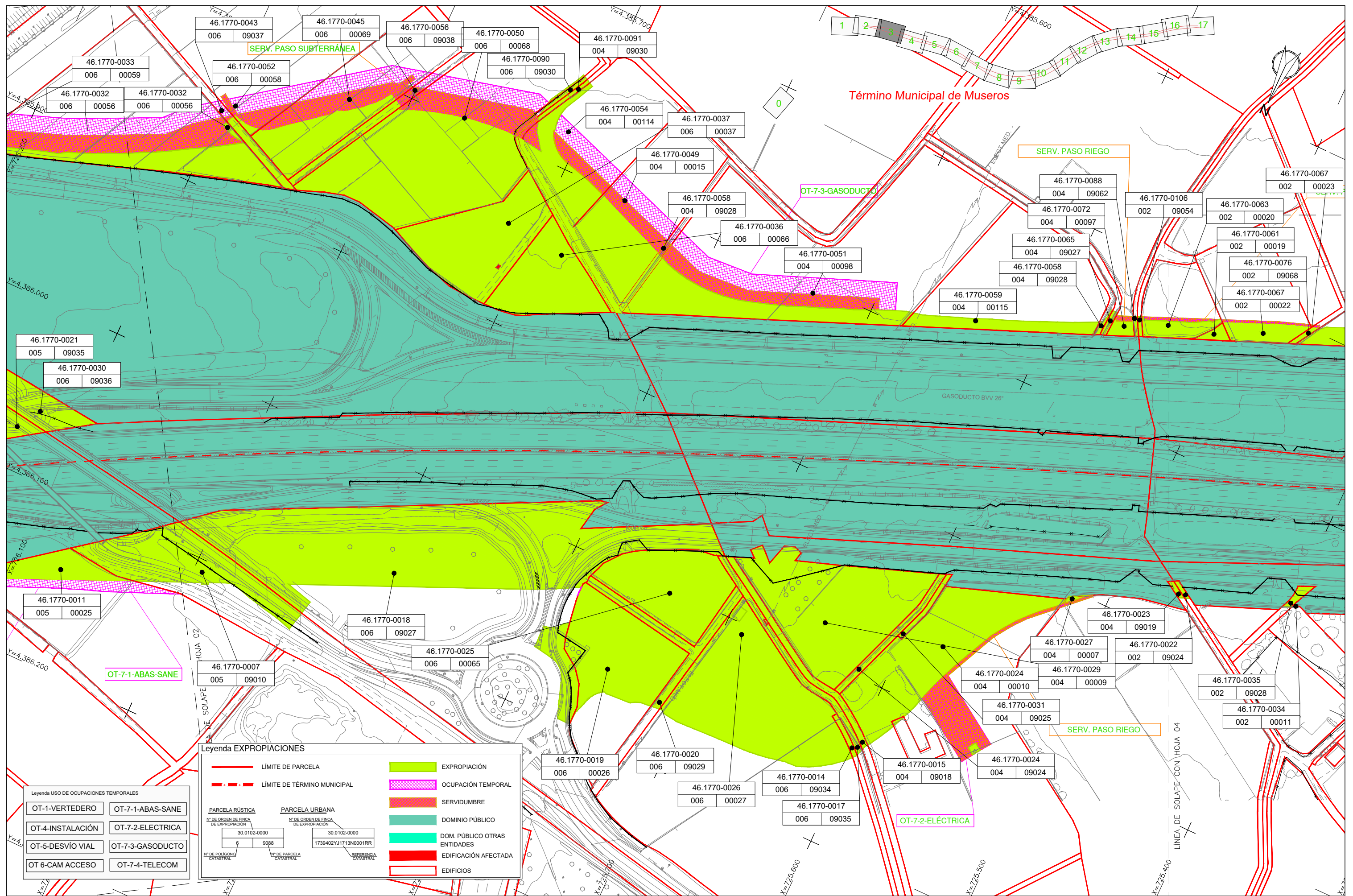

**Leyenda EXPROPIACIONES**

	LÍMITE DE PARCELA		EXPROPIACIÓN
	LÍMITE DE TÉRMINO MUNICIPAL		OCUPACIÓN TEMPORAL
	SERVIDUMBRE		DOMINIO PÚBLICO
	DOM. PÚBLICO OTRAS ENTIDADES		EDIFICACIÓN AFECTADA
	EDIFICIOS		

PARCELA RÚSTICA		PARCELA URBANA	
Nº DE ORDEN DE FINCA DE EXPROPIACIÓN	30.0102-0000	Nº DE ORDEN DE FINCA DE EXPROPIACIÓN	30.0102-0000
Nº DE POLÍGONO CATASTRAL	6 9088	Nº DE PARCELA CATASTRAL	1739402YJ1713N0001RR
		REFERENCIA CATASTRAL	

**Leyenda USO DE OCUPACIONES TEMPORALES**

OT-1-VERTEDERO	OT-7-1-ABAS-SANE
OT-4-INSTALACIÓN	OT-7-2-ELECTRICA
OT-5-DESVIÓ VIAL	OT-7-3-GASODUCTO
OT-6-CAM ACCESO	OT-7-4-TELECOM

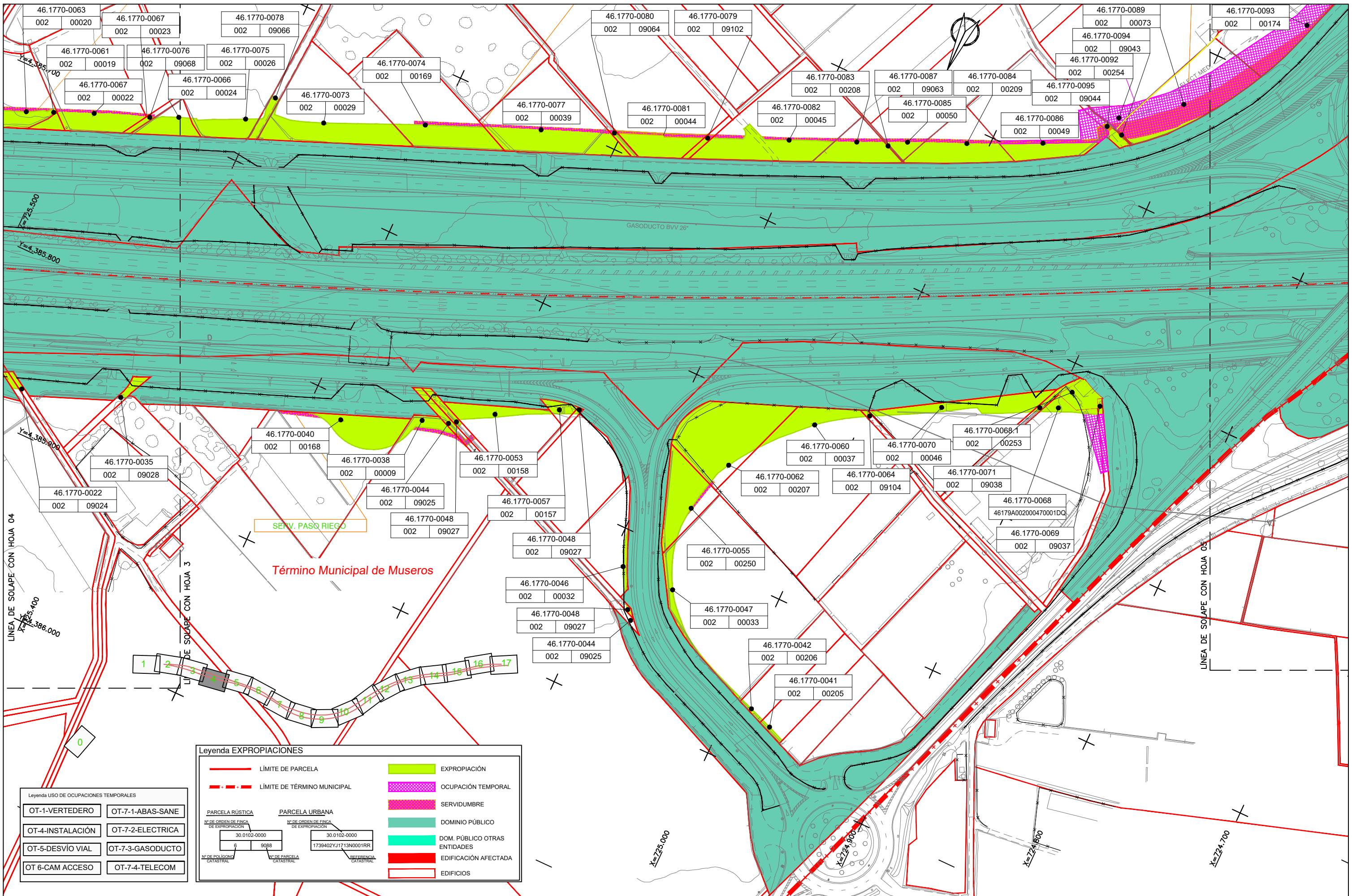

**Leyenda EXPROPIACIONES**

	LÍMITE DE PARCELA		EXPROPIACIÓN
	LÍMITE DE TÉRMINO MUNICIPAL		OCUPACIÓN TEMPORAL
	SERV. PASO RIEGO		SERVIDUMBRE
	DOMINIO PÚBLICO		DOM. PÚBLICO OTRAS ENTIDADES
	EDIFICACIÓN AFECTADA		EDIFICIOS

PARCELA RÚSTICA		PARCELA URBANA	
Nº DE ORDEN DE FINCA DE EXPROPIACIÓN	30.0102-0000	Nº DE ORDEN DE FINCA DE EXPROPIACIÓN	30.0102-0000
Nº DE POLÍGONO CATASTRAL	6 9088	Nº DE PARCELA CATASTRAL	1739402YJ1713N0001RR
		REFERENCIAL CATASTRAL	

**Leyenda USO DE OCUPACIONES TEMPORALES**

OT-1-VERTEDERO	OT-7-1-ABAS-SANE
OT-4-INSTALACIÓN	OT-7-2-ELECTRICA
OT-5-DESVIÓ VIAL	OT-7-3-GASODUCTO
OT 6-CAM ACCESO	OT-7-4-TELECOM

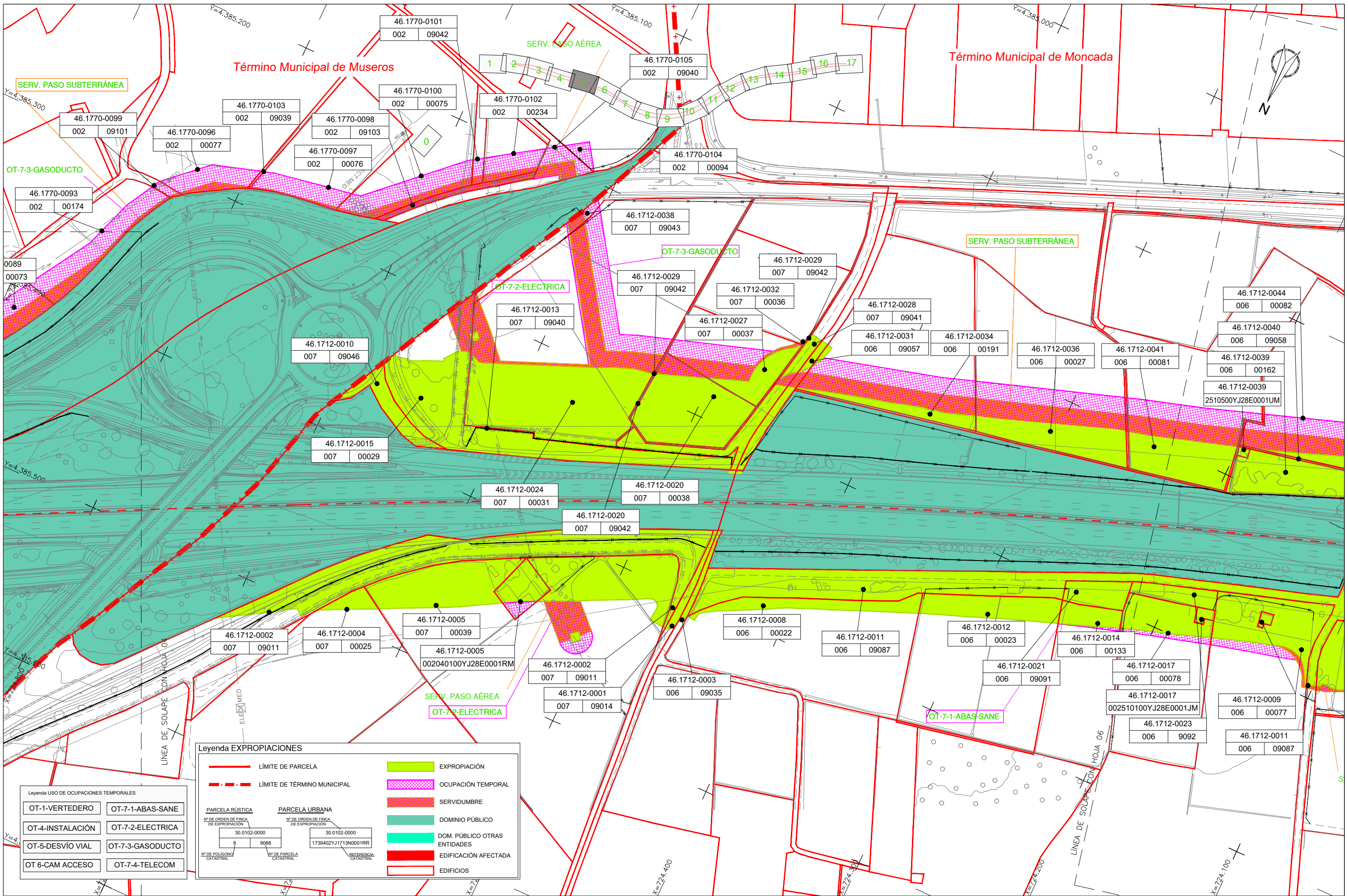

**Leyenda EXPROPIACIONES**

	LÍMITE DE PARCELA		EXPROPIACIÓN
	LÍMITE DE TÉRMINO MUNICIPAL		OCUPACIÓN TEMPORAL
			SERVIDUMBRE
			DOMINIO PÚBLICO
			DOM. PÚBLICO OTRAS ENTIDADES
			EDIFICACIÓN AFECTADA
			EDIFICIOS

PARCELA RÚSTICA		PARCELA URBANA	
Nº DE ORDEN DE FINCA DE EXPROPIACIÓN	30.0102-0000	Nº DE ORDEN DE FINCA DE EXPROPIACIÓN	30.0102-0000
	6 9088		1739402YJ1713N0001RR
Nº DE POLÍGONO CATASTRAL		Nº DE PARCELA CATASTRAL	REFERENCIA CATASTRAL

**Leyenda USO DE OCUPACIONES TEMPORALES**

OT-1-VERTEDERO	OT-7-1-ABAS-SANE
OT-4-INSTALACIÓN	OT-7-2-ELECTRICA
OT-5-DESVIÓ VIAL	OT-7-3-GASODUCTO
OT-6-CAM ACCESO	OT-7-4-TELECOM

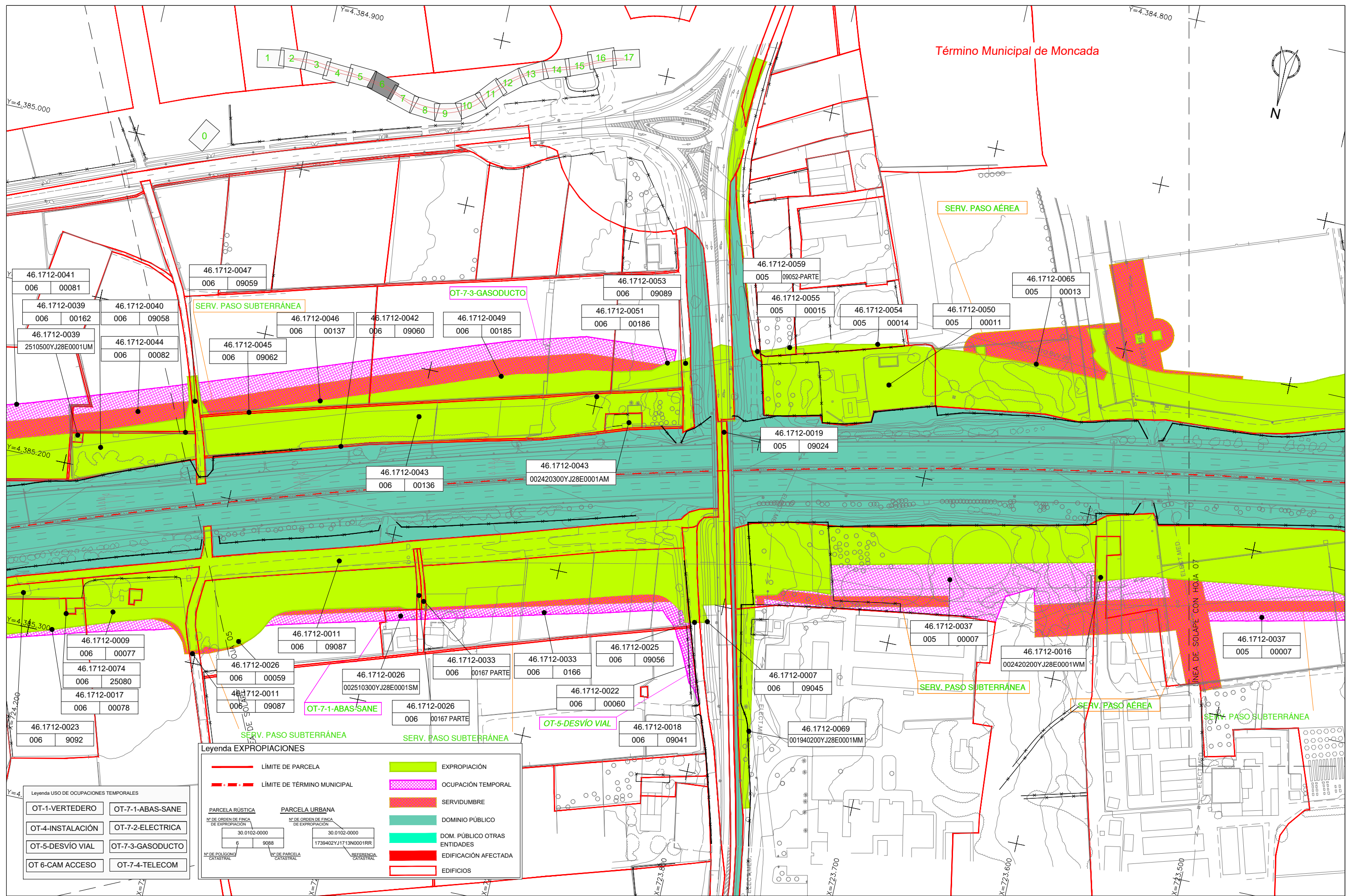

Término Municipal de Moncada



Leyenda EXPROPIACIONES	
	LÍMITE DE PARCELA
	LÍMITE DE TÉRMINO MUNICIPAL
	EXPROPIACIÓN
	OCCUPACIÓN TEMPORAL
	SERVIDUMBRE
	DOMINIO PÚBLICO
	DOM. PÚBLICO OTRAS ENTIDADES
	EDIFICACIÓN AFECTADA
	EDIFICIOS

PARCELA RÚSTICA		PARCELA URBANA	
Nº DE ORDEN DE FINCA DE EXPROPIACIÓN	30.0102-0000	Nº DE ORDEN DE FINCA DE EXPROPIACIÓN	30.0102-0000
Nº DE POLÍGONO CATASTRAL	6	Nº DE PARCELA CATASTRAL	1739402YJ1713N0001RR
	9088	REFERENCIA CATASTRAL	

Leyenda USO DE OCUPACIONES TEMPORALES	
OT-1-VERTEDERO	OT-7-1-ABAS-SANE
OT-4-INSTALACIÓN	OT-7-2-ELECTRICA
OT-5-DESVIÓ VIAL	OT-7-3-GASODUCTO
OT-6-CAM ACCESO	OT-7-4-TELECOM

**Leyenda USO DE OCUPACIONES TEMPORALES**

OT-1-VERTEDERO	OT-7-1-ABAS-SANE
OT-4-INSTALACIÓN	OT-7-2-ELECTRICA
OT-5-DESVIÓ VIAL	OT-7-3-GASODUCTO
OT 6-CAM ACCESO	OT-7-4-TELECOM

**Leyenda EXPROPIACIONES**

	LÍMITE DE PARCELA		EXPROPIACIÓN
	LÍMITE DE TÉRMINO MUNICIPAL		OCUPACIÓN TEMPORAL
			SERVIDUMBRE
			DOMINIO PÚBLICO
			DOM. PÚBLICO OTRAS ENTIDADES
			EDIFICACIÓN AFECTADA
			EDIFICIOS

**PARCELA RÚSTICA**

Nº DE ORDEN DE FINCA DE EXPROPIACIÓN: 30.0102-0000

Nº DE POLÍGONO CATASTRAL: 6

Nº DE PARCELA CATASTRAL: 9088

**PARCELA URBANA**

Nº DE ORDEN DE FINCA DE EXPROPIACIÓN: 30.0102-0000

REFERENCIA CATASTRAL: 1739402YJ1713N0001RR



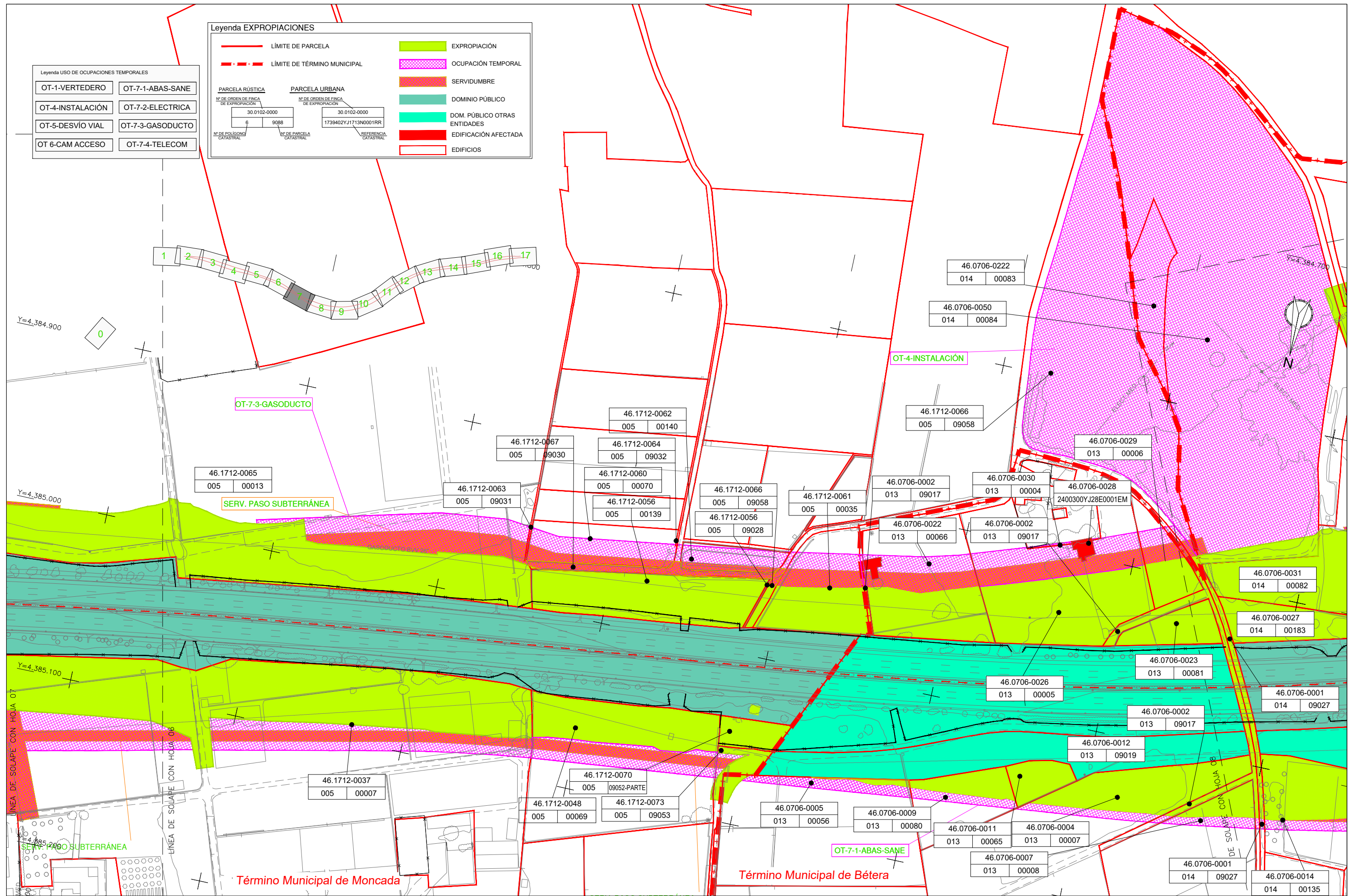



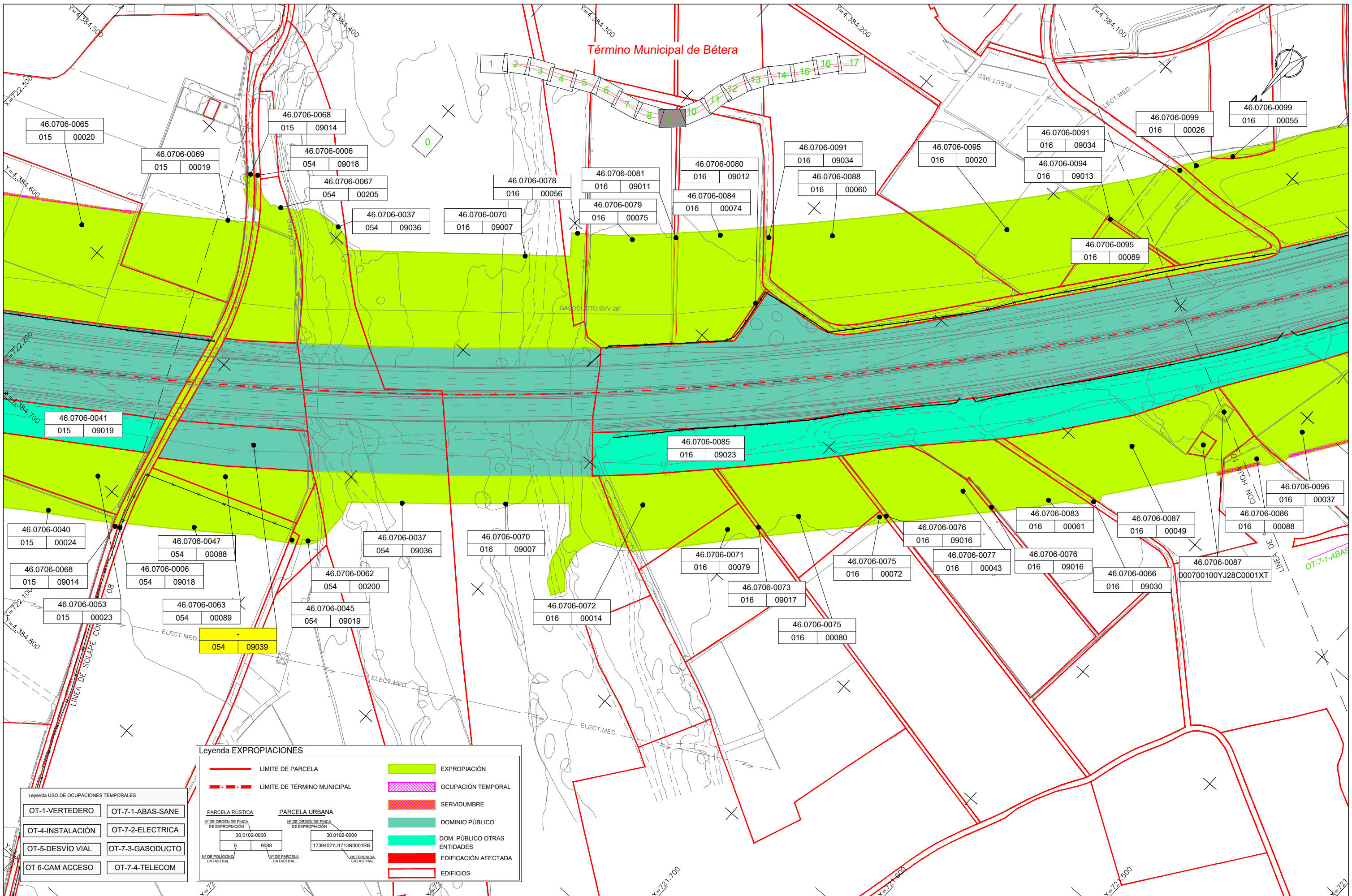

Término Municipal de Bétera

**Leyenda EXPROPIACIONES**

	LÍMITE DE PARCELA		EXPROPIACIÓN
	LÍMITE DE TÉRMINO MUNICIPAL		OCUPACIÓN TEMPORAL
	SERVIDUMBRE		SERVIDUMBRE
	DOMINIO PÚBLICO		DOM. PÚBLICO OTRAS ENTIDADES
	EDIFICACIÓN AFECTADA		EDIFICACIÓN AFECTADA
	EDIFICIOS		EDIFICIOS

  

PARCELA RÚSTICA		PARCELA URBANA	
Nº DE ORDEN DE FINCA DE EXPROPIACIÓN	30.0102-0000	Nº DE ORDEN DE FINCA DE EXPROPIACIÓN	30.0102-0000
Nº DE POLÍGONO CATASTRAL	6 9088	Nº DE PARCELA CATASTRAL	1739402YJ1713N0001RR
		REFERENCIA CATASTRAL	

Leyenda USO DE OCUPACIONES TEMPORALES

OT-1-VERTEDERO	OT-7-1-ABAS-SANE
OT-4-INSTALACIÓN	OT-7-2-ELECTRICA
OT-5-DESVIÓ VIAL	OT-7-3-GASODUCTO
OT 6-CAM ACCESO	OT-7-4-TELECOM

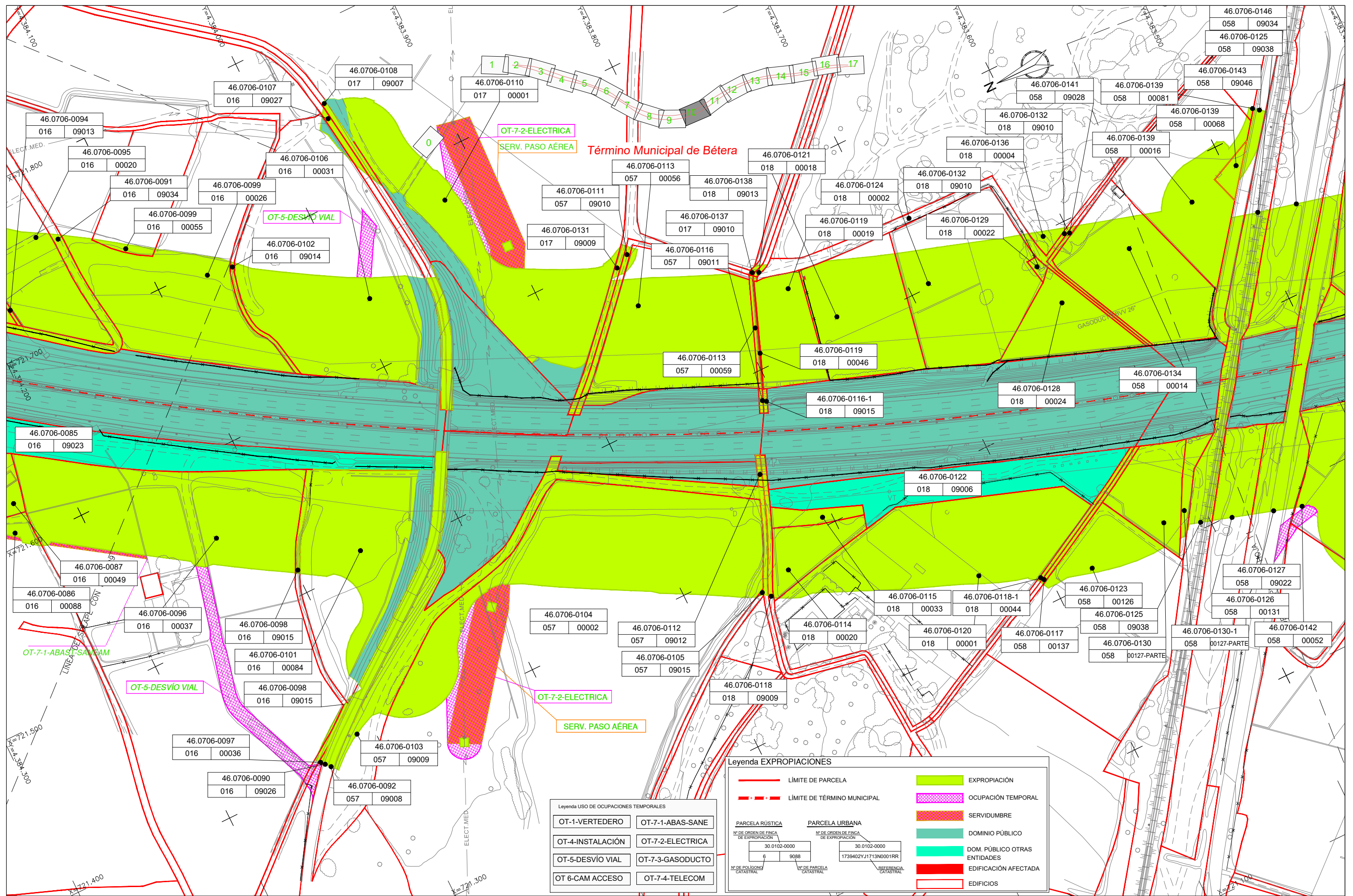

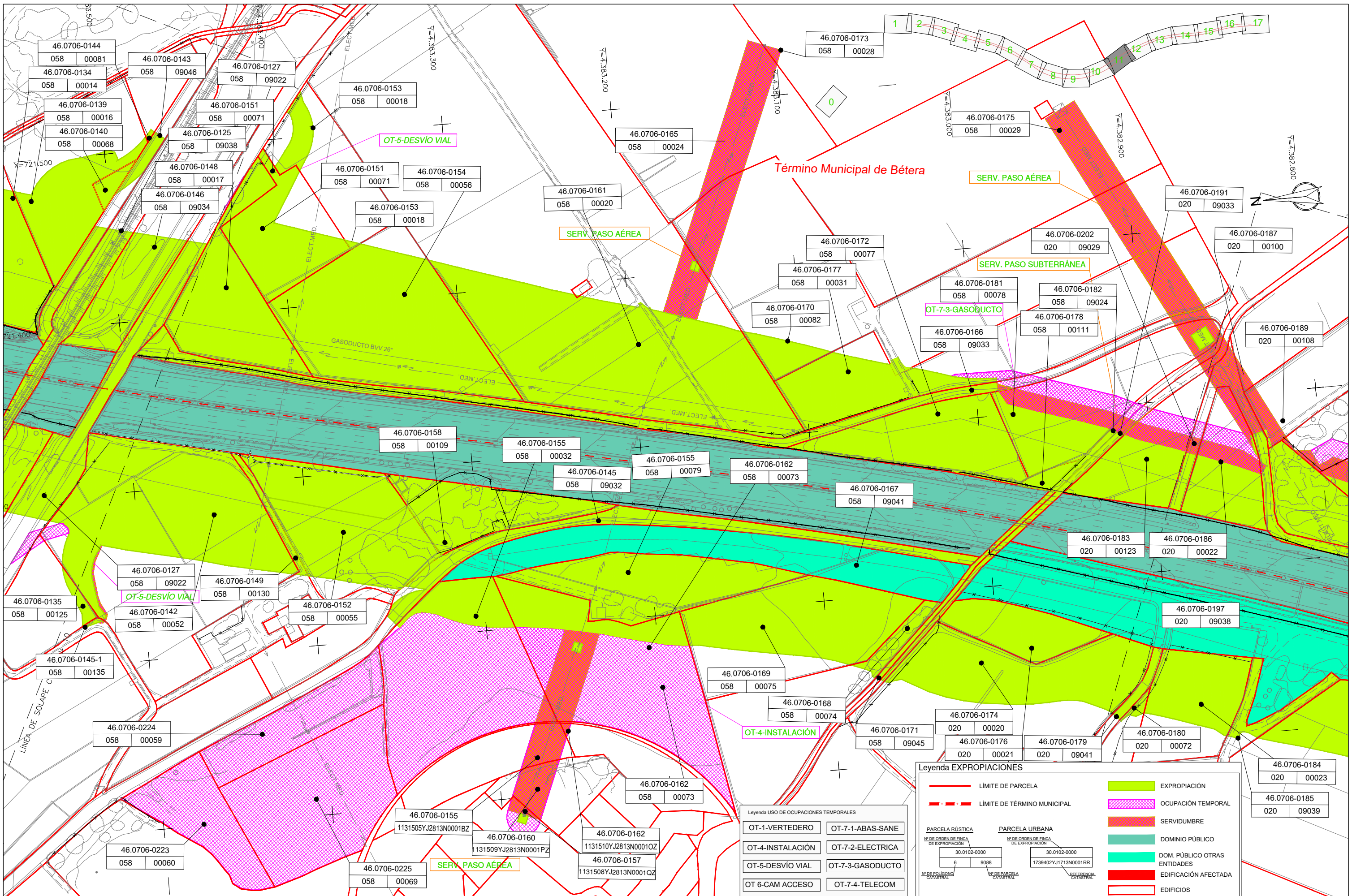

Término Municipal de Bétera

SERV. PASO AÉREA

SERV. PASO SUBTERRÁNEA

OT-7-3-GASODUCTO

OT-4-INSTALACIÓN

**Legenda EXPROPIACIONES**

	LÍMITE DE PARCELA		EXPROPIACIÓN
	LÍMITE DE TÉRMINO MUNICIPAL		OCUPACIÓN TEMPORAL
			SERVIDUMBRE
			DOMINIO PÚBLICO
			DOM. PÚBLICO OTRAS ENTIDADES
			EDIFICACIÓN AFECTADA
			EDIFICIOS

**Legenda USO DE OCUPACIONES TEMPORALES**

OT-1-VERTEDERO	OT-7-1-ABAS-SANE
OT-4-INSTALACIÓN	OT-7-2-ELECTRICA
OT-5-DESVIÓ VIAL	OT-7-3-GASODUCTO
OT 6-CAM ACCESO	OT-7-4-TELECOM

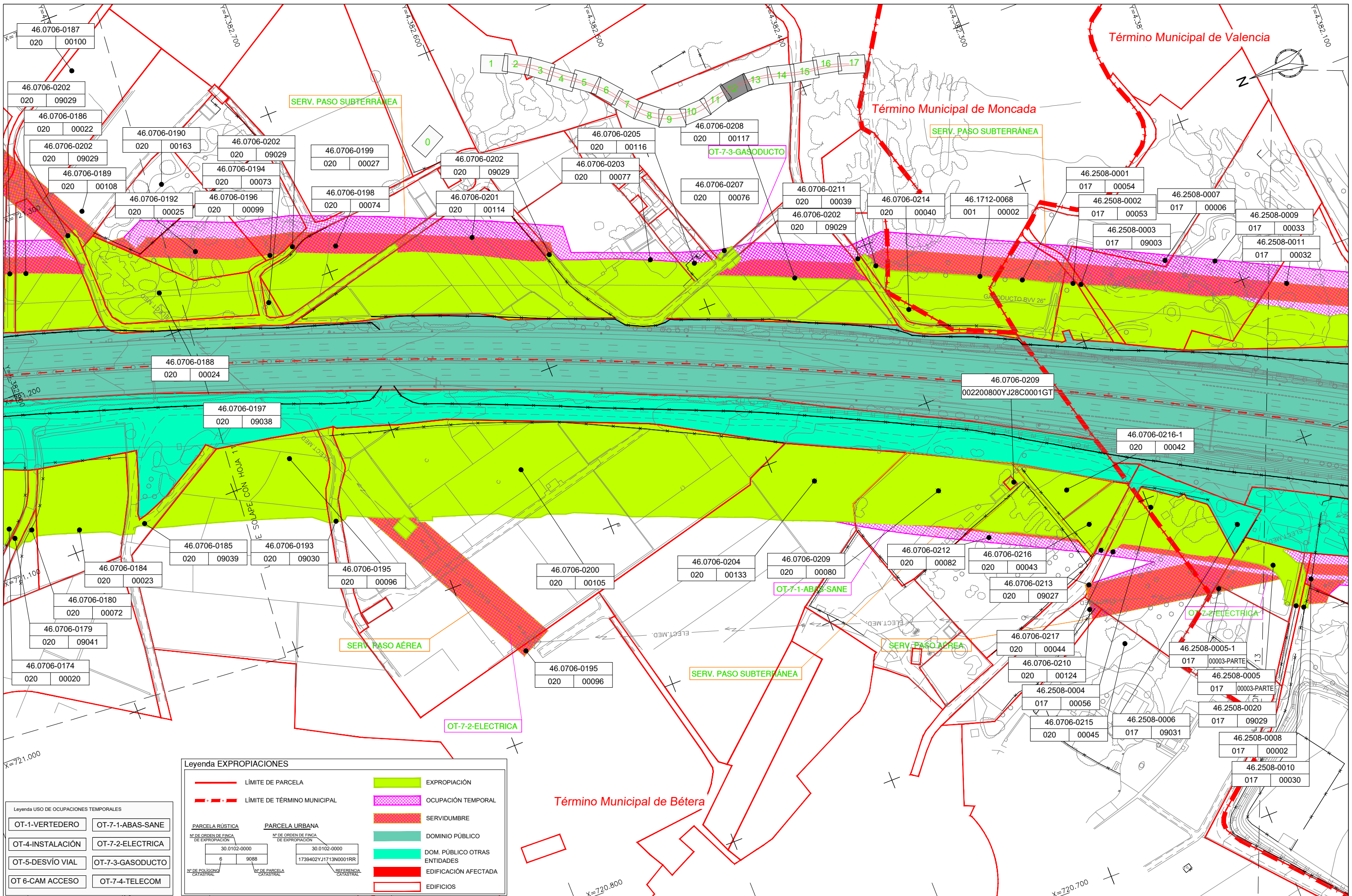

**Legenda EXPROPIACIONES**

	LÍMITE DE PARCELA		EXPROPIACIÓN
	LÍMITE DE TÉRMINO MUNICIPAL		OCUPACIÓN TEMPORAL
			SERVIDUMBRE
			DOMINIO PÚBLICO
			DOM. PÚBLICO OTRAS ENTIDADES
			EDIFICACIÓN AFECTADA
			EDIFICIOS

PARCELA RÚSTICA		PARCELA URBANA	
Nº DE ORDEN DE FINCA DE EXPROPIACIÓN	30.0102-0000	Nº DE ORDEN DE FINCA DE EXPROPIACIÓN	30.0102-0000
Nº DE POLÍGONO CATASTRAL	6	Nº DE PARCELA CATASTRAL	1739402YJ1713N0001RR
	9088	REFERENCIA CATASTRAL	

**Legenda USO DE OCUPACIONES TEMPORALES**

OT-1-VERTEDERO	OT-7-1-ABAS-SANE
OT-4-INSTALACIÓN	OT-7-2-ELECTRICA
OT-5-DESVIÓ VIAL	OT-7-3-GASODUCTO
OT-6-CAM ACCESO	OT-7-4-TELECOM

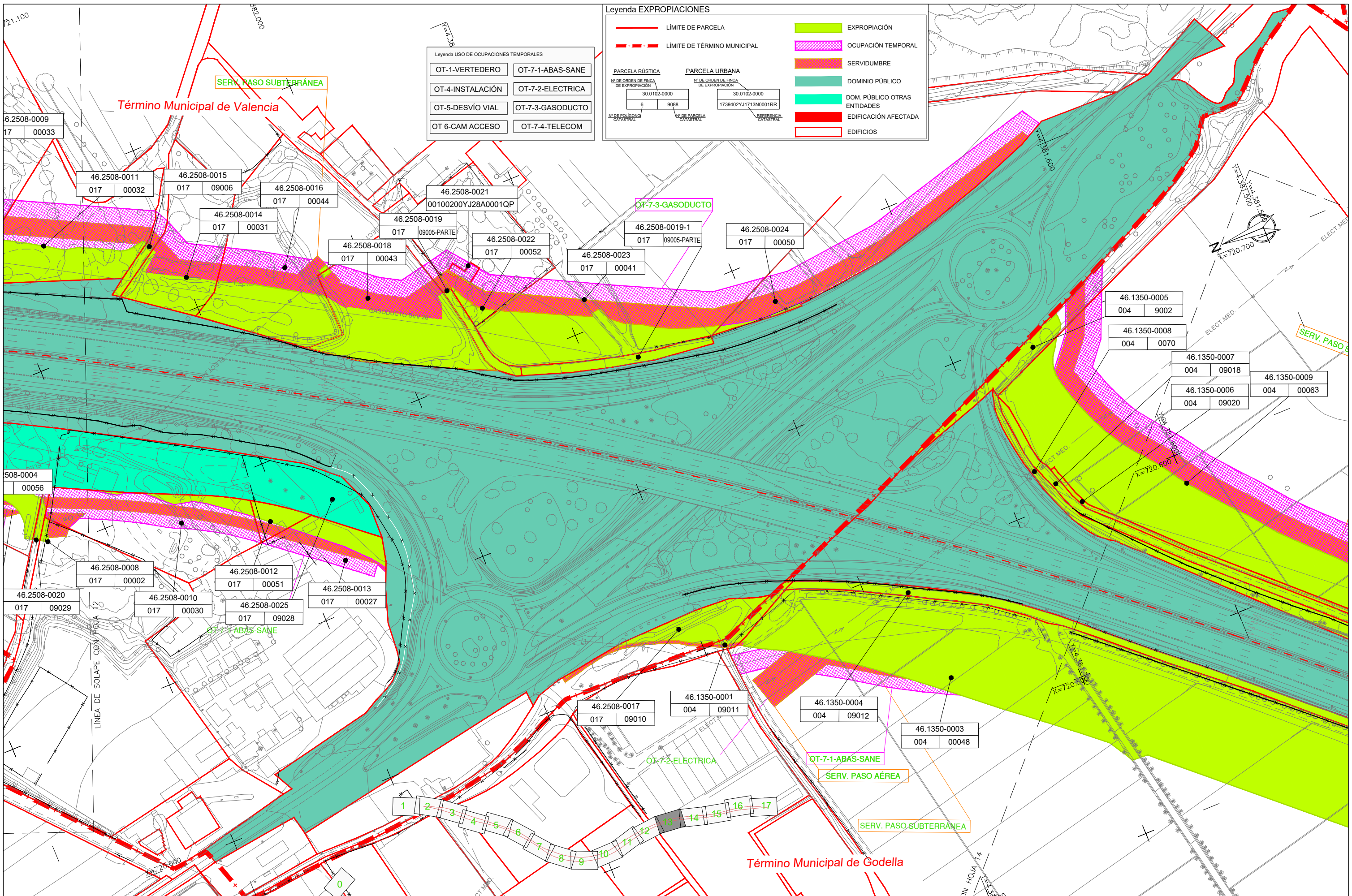

**Leyenda EXPROPIACIONES**

	LÍMITE DE PARCELA		EXPROPIACIÓN
	LÍMITE DE TÉRMINO MUNICIPAL		OCUPACIÓN TEMPORAL
	SERVIDUMBRE		DOMINIO PÚBLICO
	DOMINIO PÚBLICO OTRAS ENTIDADES		EDIFICACIÓN AFECTADA
	EDIFICIOS		

**Leyenda USO DE OCUPACIONES TEMPORALES**

OT-1-VERTEDERO	OT-7-1-ABAS-SANE
OT-4-INSTALACIÓN	OT-7-2-ELECTRICA
OT-5-DESVÍO VIAL	OT-7-3-GASODUCTO
OT-6-CAM ACCESO	OT-7-4-TELECOM

**PARCELA RÚSTICA**

Nº DE ORDEN DE FINCA DE EXPROPIACIÓN	Nº DE ORDEN DE FINCA DE EXPROPIACIÓN
30.0102-0000	30.0102-0000
Nº DE POLÍGONO CATASTRAL	REFERENCIA CATASTRAL
6 9088	1739402YJ1713N0001RR

6.2508-0009  
17 00033

46.2508-0011  
017 00032

46.2508-0015  
017 09006

46.2508-0016  
017 00044

46.2508-0014  
017 00031

46.2508-0021  
00100200YJ28A0001QP

46.2508-0019  
017 09005-PARTE

46.2508-0022  
017 00052

46.2508-0019-1  
017 09005-PARTE

46.2508-0024  
017 00050

46.2508-0018  
017 00043

46.2508-0023  
017 00041

46.1350-0005  
004 9002

46.1350-0008  
004 0070

46.1350-0007  
004 09018

46.1350-0009  
004 00063

46.1350-0006  
004 09020

508-0004  
00056

46.2508-0008  
017 00002

46.2508-0012  
017 00051

46.2508-0013  
017 00027

46.2508-0020  
017 09029

46.2508-0010  
017 00030

46.2508-0025  
017 09028

46.2508-0017  
017 09010

46.1350-0001  
004 09011

46.1350-0004  
004 09012

46.1350-0003  
004 00048

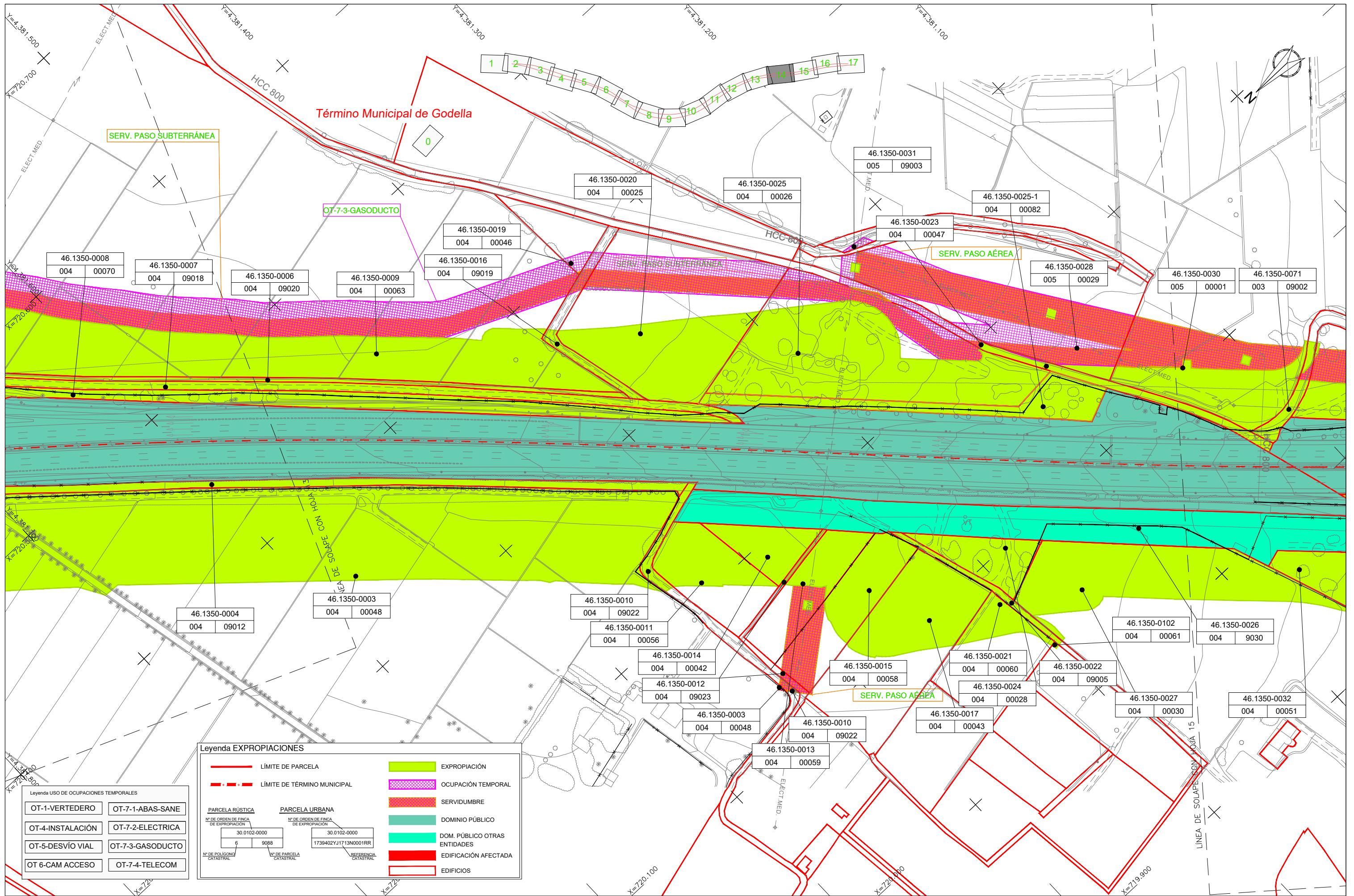

**Legenda EXPROPIACIONES**

	LÍMITE DE PARCELA		EXPROPIACIÓN
	LÍMITE DE TÉRMINO MUNICIPAL		OCUPACIÓN TEMPORAL
	SERVIDUMBRE		SERVIDUMBRE
	DOMINIO PÚBLICO		DOM. PÚBLICO OTRAS ENTIDADES
	EDIFICACIÓN AFECTADA		EDIFICACIÓN AFECTADA
	EDIFICIOS		EDIFICIOS

  

**Legenda USO DE OCUPACIONES TEMPORALES**

OT-1-VERTEDERO	OT-7-1-ABAS-SANE
OT-4-INSTALACIÓN	OT-7-2-ELECTRICA
OT-5-DESVIÓ VIAL	OT-7-3-GASODUCTO
OT 6-CAM ACCESO	OT-7-4-TELECOM

PARCELA RÚSTICA	PARCELA URBANA
Nº DE ORDEN DE FINCA DE EXPROPIACIÓN	Nº DE ORDEN DE FINCA DE EXPROPIACIÓN
30.0102-0000	30.0102-0000
6 9088	1739402YJ1713N0001RR
Nº DE POLÍGONO CATASTRAL	Nº DE PARCELA CATASTRAL
	REFERENCIA CATASTRAL

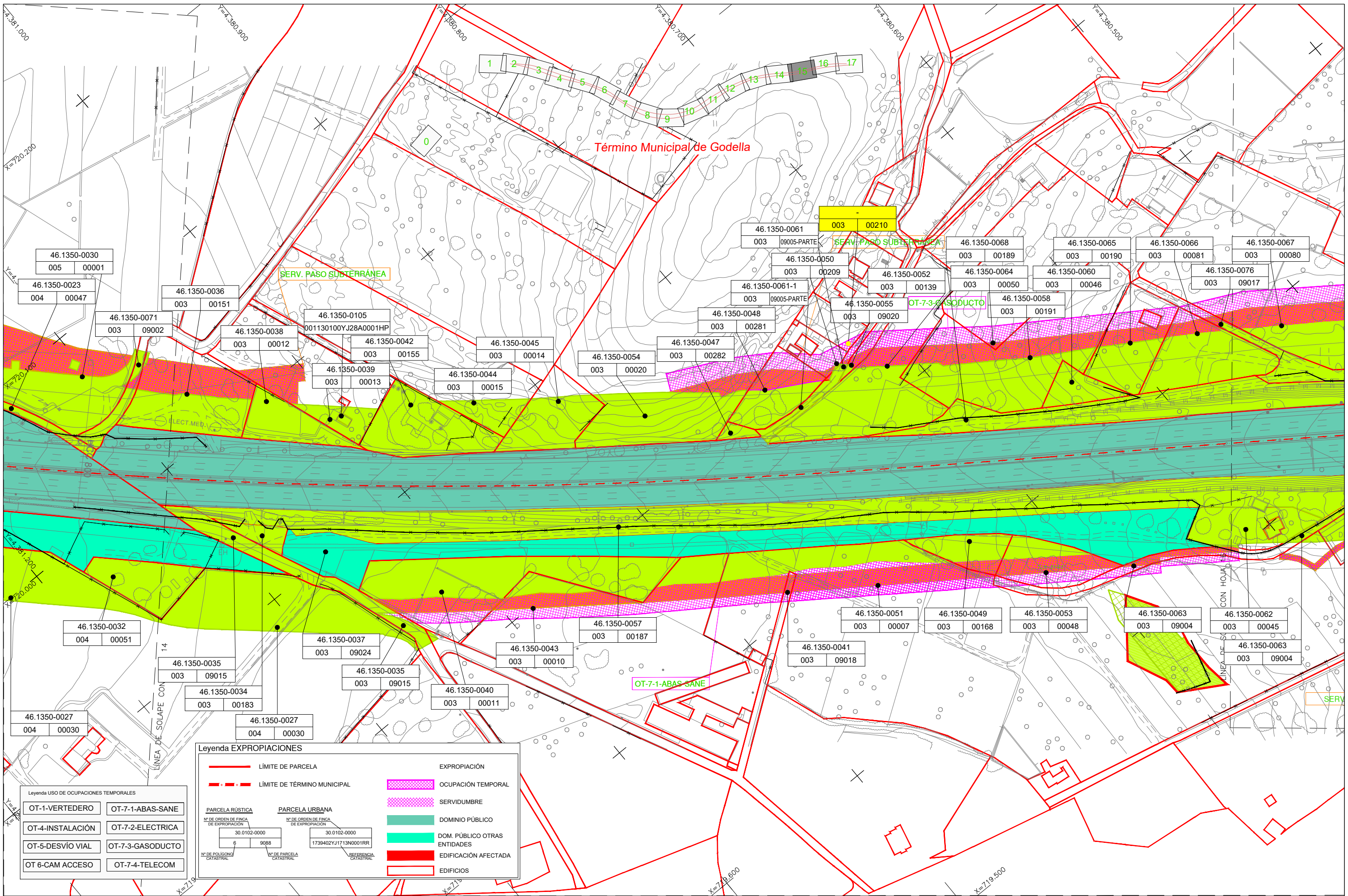

Término Municipal de Godella

SERV. PASO SUBTERRANEA

SERV. PASO SUBTERRANEA

OT-7-3-GASODUCTO

OT-7-1-ABAS SANE

**Leyenda EXPROPIACIONES**

	LÍMITE DE PARCELA		EXPROPIACIÓN
	LÍMITE DE TÉRMINO MUNICIPAL		OCUPACIÓN TEMPORAL
			SERVIDUMBRE
			DOMINIO PÚBLICO
			DOM. PÚBLICO OTRAS ENTIDADES
			EDIFICACIÓN AFECTADA
			EDIFICIOS

PARCELA RÚSTICA		PARCELA URBANA	
Nº DE ORDEN DE FINCA DE EXPROPIACIÓN	30.0102-0000	Nº DE ORDEN DE FINCA DE EXPROPIACIÓN	30.0102-0000
Nº DE POLÍGONO CATASTRAL	6 9088	Nº DE PARCELA CATASTRAL	1739402YJ1713N0001RR
		REFERENCIA CATASTRAL	

Leyenda USO DE OCUPACIONES TEMPORALES

OT-1-VERTEDERO	OT-7-1-ABAS-SANE
OT-4-INSTALACIÓN	OT-7-2-ELECTRICA
OT-5-DESVIÓ VIAL	OT-7-3-GASODUCTO
OT-6-CAM ACCESO	OT-7-4-TELECOM





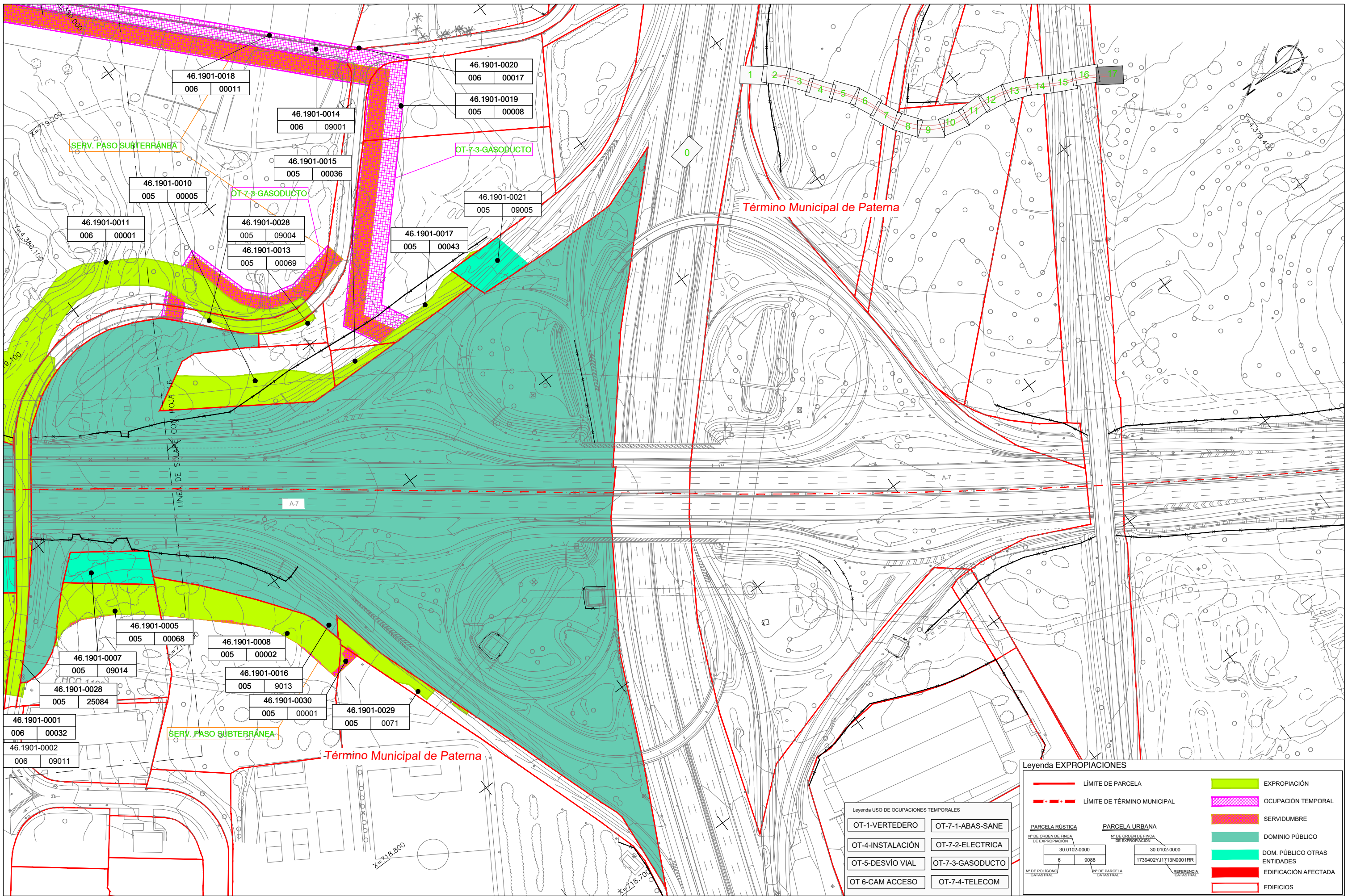

46.1901-0018  
006 00011

46.1901-0014  
006 09001

46.1901-0015  
005 00036

46.1901-0010  
005 00005

46.1901-0011  
006 00001

46.1901-0028  
005 09004

46.1901-0013  
005 00069

46.1901-0020  
006 00017

46.1901-0019  
005 00008

46.1901-0021  
005 09005

46.1901-0017  
005 00043

46.1901-0005  
005 00068

46.1901-0008  
005 00002

46.1901-0016  
005 9013

46.1901-0030  
005 00001

46.1901-0029  
005 00071

46.1901-0001  
006 00032

46.1901-0002  
006 09011

46.1901-0007  
005 09014

46.1901-0028  
005 25084

1 2 3 4 5 6 7 8 9 10 11 12 13 14 15 16 17

Término Municipal de Paterna

Término Municipal de Paterna

Leyenda USO DE OCUPACIONES TEMPORALES

OT-1-VERTEDERO	OT-7-1-ABAS-SANE
OT-4-INSTALACIÓN	OT-7-2-ELECTRICA
OT-5-DESÍO VIAL	OT-7-3-GASODUCTO
OT-6-CAM ACCESO	OT-7-4-TELECOM

Leyenda EXPROPIACIONES

	LÍMITE DE PARCELA		EXPROPIACIÓN
	LÍMITE DE TÉRMINO MUNICIPAL		OCUPACIÓN TEMPORAL
	SERVIDUMBRE		DOMINIO PÚBLICO
	DOM. PÚBLICO OTRAS ENTIDADES		EDIFICACIÓN AFECTADA
	EDIFICIOS		

PARCELA RÚSTICA		PARCELA URBANA	
Nº DE ORDEN DE FINCA DE EXPROPIACIÓN	30.0102-0000	Nº DE ORDEN DE FINCA DE EXPROPIACIÓN	30.0102-0000
Nº DE POLÍGONO CATASTRAL	6 9088	Nº DE PARCELA CATASTRAL	1739402Y11713N0001RR
		REFERENCIA CATASTRAL	