GOBIERNO DE ESPAÑA MINISTERIO DE TRANSPORTES, MOVILIDAD Y AGENDA URBANA	SECRETARÍA GENERAL DE INFRAESTRUCTURAS DIRECCIÓN GENERAL DE CARRETERAS DEMARCACIÓN DE CARRETERAS DEL ESTADO EN GALICIA

RED:	CARRETERA:
CARRETERAS DEL ESTADO	**N-634**

TITULO:

ESTUDIO DE DELIMITACIÓN DE TRAMO URBANO Y ESTABLECIMIENTO DE LÍNEA LÍMITE DE EDIFICACIÓN EN LA N-634

PUNTOS KILÓMETRICOS:	LOCALIZACIÓN
680+360 A 680+425 MARGEN IZQUIERDO	**MESÍA**

INGENIERO T. AUTOR

VALERO TELLO MILAGRO

FRANCISCO PREGO GÓMEZ

FIRMADO

MINISTERIO
DE TRANSPORTES,
MOVILIDAD Y
AGENDA URBANA

SECRETARIA DE ESTADO DE TRANSPORTES, MOVILIDAD Y AGENDA URBANA

SECRETARÍA GENERAL DE INFRAESTRUCTURAS

DIRECCIÓN GENERAL DE CARRETERAS

SUBDIRECCIÓN GENERAL DE EXPLOTACIÓN

O F I C I O

S/REF: G-LC-2333

N/REF: SGE-DTU-22-090

FECHA: Firma Electrónica

DEMARCACIÓN DE CARRETERAS DEL ESTADO EN GALICIA

C/ Antonio Machado, 45
15071 - LA CORUÑA

ASUNTO: ESTUDIO DE DELIMITACIÓN DE TRAMO URBANO Y ESTABLECIMIENTO DE LÍNEA LÍMITE DE EDIFICACIÓN EN LA N-634 ENTRE EL P.K. 680+360 Y EL 680+425 M.I. EN EL T.M. DE MESÍA (CORUÑA)

INTERESADO: CONCELLO DE MESÍA

Con fecha de 17 de octubre de 2022 el Subdirector General de Explotación, P. D. del Director General de Carreteras (Orden TMA/1007/2021, de 9 de septiembre), ha resuelto lo siguiente:

- **Aprobar provisionalmente el Estudio de Delimitación de Tramo Urbano y establecimiento de línea límite de edificación** en la N-634 entre el p.k. 680+360 y el p.k. 680+425 M.I. en el T.M. de Mesía (Coruña), de acuerdo con lo establecido en el artículo 48 de la Ley 37/2015, de 29 de septiembre, de Carreteras, según lo siguiente:

    - Delimitar como **tramo urbano** de acuerdo con lo establecido en los artículos 47 y 48.1 de la Ley 37/2015, de 29 de septiembre, de Carreteras, el tramo de la N-634 en la margen izquierda que discurre entre el p.k. 680+360 y el 680+425.
    - Fijar, para el tramo establecido en el punto anterior, la **línea límite de edificación,** conforme al planeamiento vigente, según el plano adjunto.
    - Fijar el borde exterior de la **zona de dominio público,** medido horizontal y perpendicularmente desde la arista exterior de la explanación de la N-634, a 3 metros.
    - Fijar el borde exterior de la **zona de servidumbre,** medido horizontal y perpendicularmente desde la arista exterior de la explanación de la N-634, a 8 metros.

- **Tramitar el Estudio de Delimitación de Tramo Urbano** modificado según el procedimiento establecido en el artículo 48 de la Ley 37/2015, de 29 de septiembre, de carreteras, lo cual supone:

    - Notificar el Estudio a la Xunta de Galicia y al Excmo. Concello de Mesía a fin de que, en el plazo de dos meses, emitan informe.

FIRMADO por : CARAZO RIVERA, ESTHER. A fecha: 18/10/2022 09:48 AM
Total folios: 3 (1 de 3) - Código Seguro de Verificación: MFOM02S6807DC9945B921947FD4E
Verificable en https://sede.mitma.gob.es

MINISTERIO
DE TRANSPORTES, MOVILIDAD
Y AGENDA URBANA

PASEO DE LA CASTELLANA, 67
28071 MADRID

FIRMADO

- Someter a información pública el Estudio, por un plazo de 30 días hábiles, anunciándolo en el Boletín Oficial del Estado y en el Excmo. Concello de Mesía a fin de que cualquier persona física o jurídica pueda formular alegaciones sobre la repercusión del Estudio en lo referente a limitaciones a la propiedad, régimen de autorizaciones, infracciones y sanciones.

Lo que se comunica para su conocimiento y efectos, con ruego de traslado al interesado.

LA INGENIERA DE CAMINOS, CANALES Y
PUERTOS DEL ESTADO
(Firmado electrónicamente)

Esther Carazo Rivera

FIRMADO por : CARAZO RIVERA, ESTHER. A fecha: 18/10/2022 09:48 AM
Total folios: 3 (2 de 3) - Código Seguro de Verificación: MFOM02S6807DC9945B921947FD4E
Verificable en https://sede.mitma.gob.es

MINISTERIO
DE TRANSPORTES, MOVILIDAD
Y AGENDA URBANA

FIRMADO

FIRMADO por : CARAZO RIVERA, ESTHER. A fecha: 18/10/2022 09:48 AM
Total folios: 3 (3 de 3) - Código Seguro de Verificación: MFOM02S6807DC9945B921947FD4E
Verificable en https://sede.mitma.gob.es

MINISTERIO
DE TRANSPORTES, MOVILIDAD
Y AGENDA URBANA

ANEXO 1. PROPUESTA DE NUEVA LÍNEA LÍMITE DE EDIFICACIÓN

FIRMADO
FIRMADO por : CARAZO RIVERA, ESTHER. A fecha: 17/10/2022 02:47 PM
FIRMADO por : ALONSO BURGOS, ANTONIO JOSE. SUBDIRECTOR GENERAL DE EXPLOTACION. A fecha: 17/10/2022 05:41 PM
Total folios: 1 (1 de 1) - Código Seguro de Verificación: MFOM02SB564BFD2816BBD0DA4E71
Verificable en https://sede.mitma.gob.es

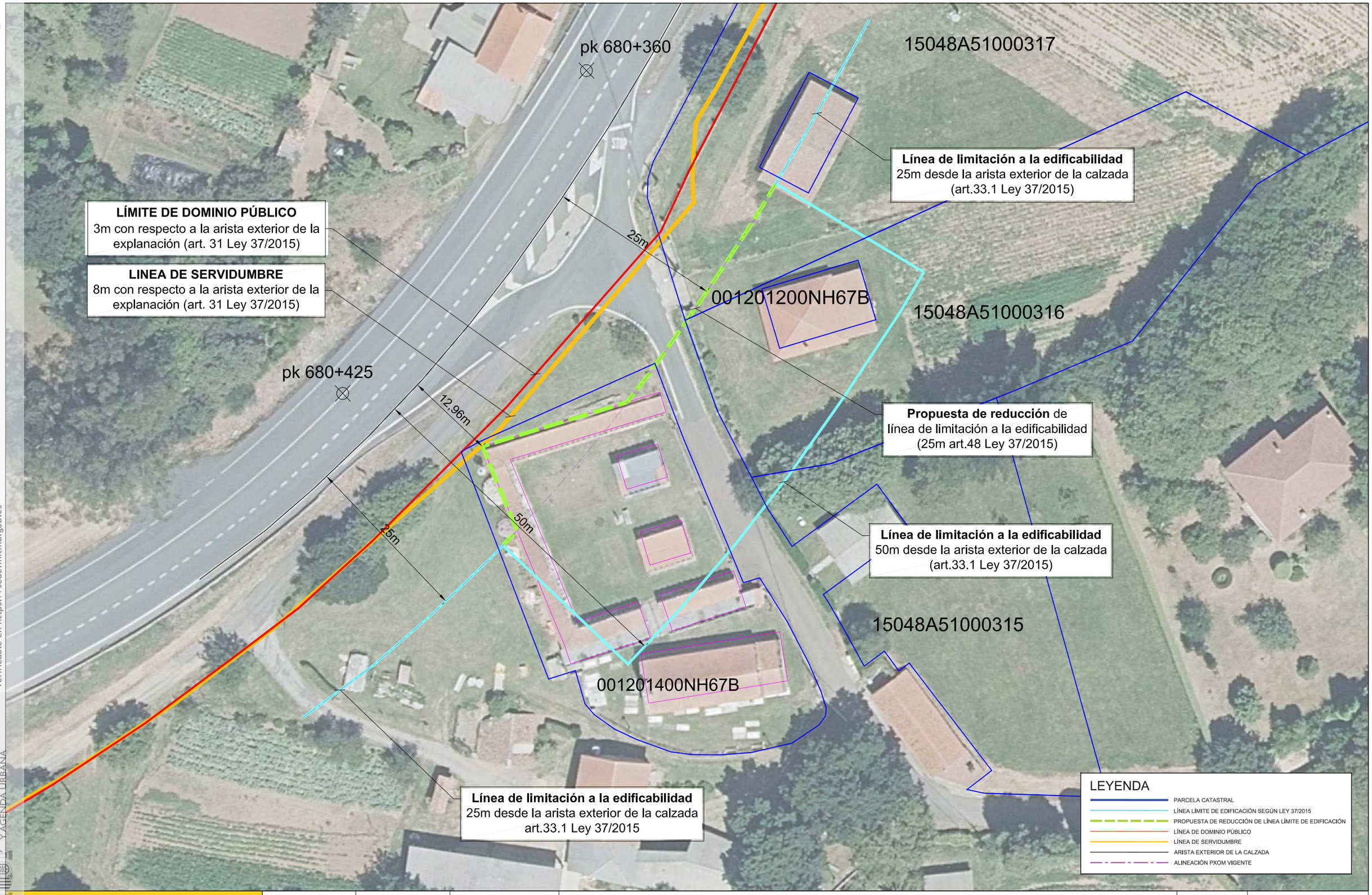

MINISTERIO DE TRANSPORTES, MOVILIDAD Y AGENDA URBANA

GOBIERNO DE ESPAÑA — MINISTERIO DE TRANSPORTES, MOVILIDAD Y AGENDA URBANA

FECHA:	ESCALA NUMÉRICA:	ESCALA GRÁFICA (metros):	DESIGNACIÓN DE PLANO:	CARRETERA:	PLANO:
26-09-2022	1:500 ESCALA ORIGINAL: A3	0 5 10	**ESTUDIO DE DELIMITACIÓN DE TRAMO URBANO** **PP.KK. 680+360 a 680+425 MARGEN IZQUIERDO DE LA CARRETERA N-634** **T.M.MESÍA (PROVINCIA DE A CORUÑA)**	N-634 km 680+360 a 680+425	1 de 1