



O F I C I O

S/REF.

N/REF. ECR LLE-27-AV-2020

FECHA 18 de mayo de 2021

UNIDAD DE CARRETERAS DEL ESTADO
EN ÁVILA

Paseo de San Roque, 34

05071 – ÁVILA

ASUNTO: ESTUDIO DE DELIMITACIÓN DE TRAMO URBANO Y ESTABLECIMIENTO DE LÍNEA LÍMITE DE EDIFICACIÓN EN LA N-110 ENTRE EL P.K. 334+400 A 338+080 T.M. EL BARCO DE ÁVILA, (ÁVILA)

INTERESADO: AYUNTAMIENTO DE EL BARCO DE ÁVILA

Con fecha 18 de mayo de 2021 el Subdirector General de Explotación, P. D. del Director General de Carreteras (Orden FOM/1644/2012, de 23 de julio), ha resuelto:

- **Aprobar provisionalmente** el Estudio de Delimitación de Tramo Urbano y establecimiento de línea límite de edificación en la N-110 entre el p.k. 334+400 y 338+080, T.M. El Barco de Ávila, (Ávila), de acuerdo con lo establecido en el artículo 48 de la Ley 37/2015, de 29 de septiembre, de Carreteras, según lo siguiente:
 - Delimitar como **tramo urbano** el tramo de N-110 los siguientes:
 - Tramo urbano 1: entre el p.k. 334+400 y el 335+453. En este tramo no tienen consideración de tramo urbano los siguientes subtramos:
 - En la margen izquierda, entre p.k. 334+400 y p.k. 334+917
 - En la margen derecha entre p.k. 334+648 y p.k. 335+453
 - Tramo urbano 2. entre el p.k. 335+453 y el 336+433
 - Tramo urbano 3: entre los p.k. 336+433 y el p.k. 338+080. En este tramo no tienen consideración de tramo urbano los siguientes sub-tramos:
 - En la margen izquierda entre p.k. 336+433 y p.k. 336+895
 - En la margen derecha entre p.k. 336+433 y p.k. 336+966
 - En la margen derecha entre p.k. 337+236 y p.k. 337+587



ESTUDIO DE DELIMITACIÓN DE TRAMO URBANO Y ESTABLECIMIENTO DE LÍNEA LÍMITE DE EDIFICACIÓN EN LA N-110 ENTRE EL P.K. 334+400 A 338+080 T.M. EL BARCO DE ÁVILA, (ÁVILA)



- Delimitar como **travesía** el tramo entre el p.k. 335+453 y el 336+433 (tramo urbano 2)
 - Fijar, para el **tramo urbano** establecido en el punto anterior, la **línea límite de edificación**, en consonancia con las Normas Urbanísticas del municipio de El Barco de Ávila y en consonancia con el art. 33 de la vigente Ley 37/2015, de Carreteras, según los planos anexos.
 - Fijar el borde exterior de la **zona de dominio público**, medido horizontal y perpendicularmente desde la arista exterior de la explanación, a 3 metros en todo el ámbito de estudio.
 - Fijar el borde exterior de la **zona de servidumbre**, medido horizontal y perpendicularmente desde la arista exterior de la explanación, a 8 metros en todo el ámbito de estudio.
- **Tramitar el Estudio de Delimitación de Tramo Urbano** modificado según el procedimiento establecido en el artículo 48 de la Ley 37/2015, de 29 de septiembre, de carreteras, lo cual supone:
- Notificar el Estudio a la Junta de Castilla y León y al Excmo. Ayuntamiento de El Barco de Ávila a fin de que, en el plazo de dos meses, emitan informe.
 - Someter a información pública el Estudio, por un plazo de 30 días hábiles, anunciándolo en el Boletín Oficial del Estado y en el Excmo. Ayuntamiento de El Barco de Ávila, a fin de que cualquier persona física o jurídica pueda formular alegaciones sobre la repercusión del Estudio en lo referente a limitaciones a la propiedad, régimen de autorizaciones, infracciones y sanciones.

Lo que se comunica para su conocimiento y efectos, con ruego de traslado al interesado.

LA INGENIERA DE CAMINOS, CANALES Y PUERTOS DEL ESTADO

Esther Carazo Rivera



FIRMADO

ESTUDIO DE DELIMITACIÓN DE TRAMO URBANO Y ESTABLECIMIENTO DE LÍNEA LÍMITE DE EDIFICACIÓN EN LA N-110 ENTRE EL P.K. 334+400 A 338+080 T.M. EL BARCO DE ÁVILA, (ÁVILA)



FIRMADO por : CARAZO RIVERA, ESTHER. A fecha: 18/05/2021 10:40 AM
Total folios: 3 (3 de 3) - Código Seguro de Verificación: MF0M02S6C073ADAB1482C2FAF252
Verificable en <https://sede.mitma.gob.es>

ANEXO. PROPUESTA DE NUEVA LÍNEA LÍMITE DE EDIFICACIÓN

MINISTERIO
DE TRANSPORTES, MOVILIDAD
Y AGENDA URBANA







MINISTERIO DE TRANSPORTES, MOVILIDAD Y AGENCIA URBANA

FIRMADO por : CARAZO RIVERA, ESTHER. A fecha: 18/05/2021 09:48 AM
 FIRMADO por : RUIZ AYUCHAR BERLINCHES, EVA. A fecha: 18/05/2021 10:05 AM
 FIRMADO por : ALONSO BURGOS, ANTONIO JOSE. SUBDIRECTOR GENERAL DE EXPLOTACION. A fecha: 18/05/2021 10:34 AM
 Total fotos: 6 (1 de 6) - Código Seguro de Verificación: MF0M025524EA12E9801015F73067
 Verificable en <https://sede.mitma.gob.es>

FIRMADO



FIRMADO por : THABIT DHAHI, ABDUL KARIM. A fecha: 14/05/2021 10:04 AM
 FIRMADO por : LLANES BLANCO, MANUEL MARIA. A fecha: 14/05/2021 11:58 AM
 Total fotos: 54 (38 de 54) - Código Seguro de Verificación: MF0M0255ACF03D1EEC7D01DC614D7
 Verificable en <https://sede.mitma.gob.es>

	<p>AGENCIA NACIONAL DE TRANSPORTES, MOVILIDAD Y AGENCIA URBANA</p>	<p>DIRECCION GENERAL DE COORDINACION DE INTERVENCIONES DE CARRETERAS DEL ESTADO</p>			<p>ESTUDIO DE DELIMITACION DE TRAMOS URBANOS Y ESTABLECIMIENTO DE LA LINEA LIMITE DE EDIFICACION</p>	<p>CARRETERA NACIONAL N-10 P.K. 334+400 AL 338+080</p>	<p>T.M. de EL BARCO DE AVILA (PROVINCIA DE AVILA)</p>	<p>HOJA 2 HOJA 3 HOJA 4 HOJA 5 HOJA 6 HOJA 7 HOJA 8 HOJA 9 HOJA 10 HOJA 11</p>
--	--	---	--	--	--	--	---	---

FIRMADO por : CARAZO RIVERA, ESTHER. A fecha: 18/05/2021 09:48 AM
 FIRMADO por : RUIZ-AYUCAR BERLINCHEs, EVA. A fecha: 18/05/2021 10:05 AM
 FIRMADO por : ALONSO BURGOS, ANTONIO JOSE. SUBDIRECTOR GENERAL DE EXPLOTACION. A fecha: 18/05/2021 10:34 AM
 Total folios: 6 (2 de 6) - Código Seguro de Verificación: MFOM02524EA12E9801015FZ3067
 Verificable en <https://sede.mtma.gob.es>

MINISTERIO
 DE TRANSPORTES, MOVILIDAD
 Y AGENDA URBANA



solape hoja 3

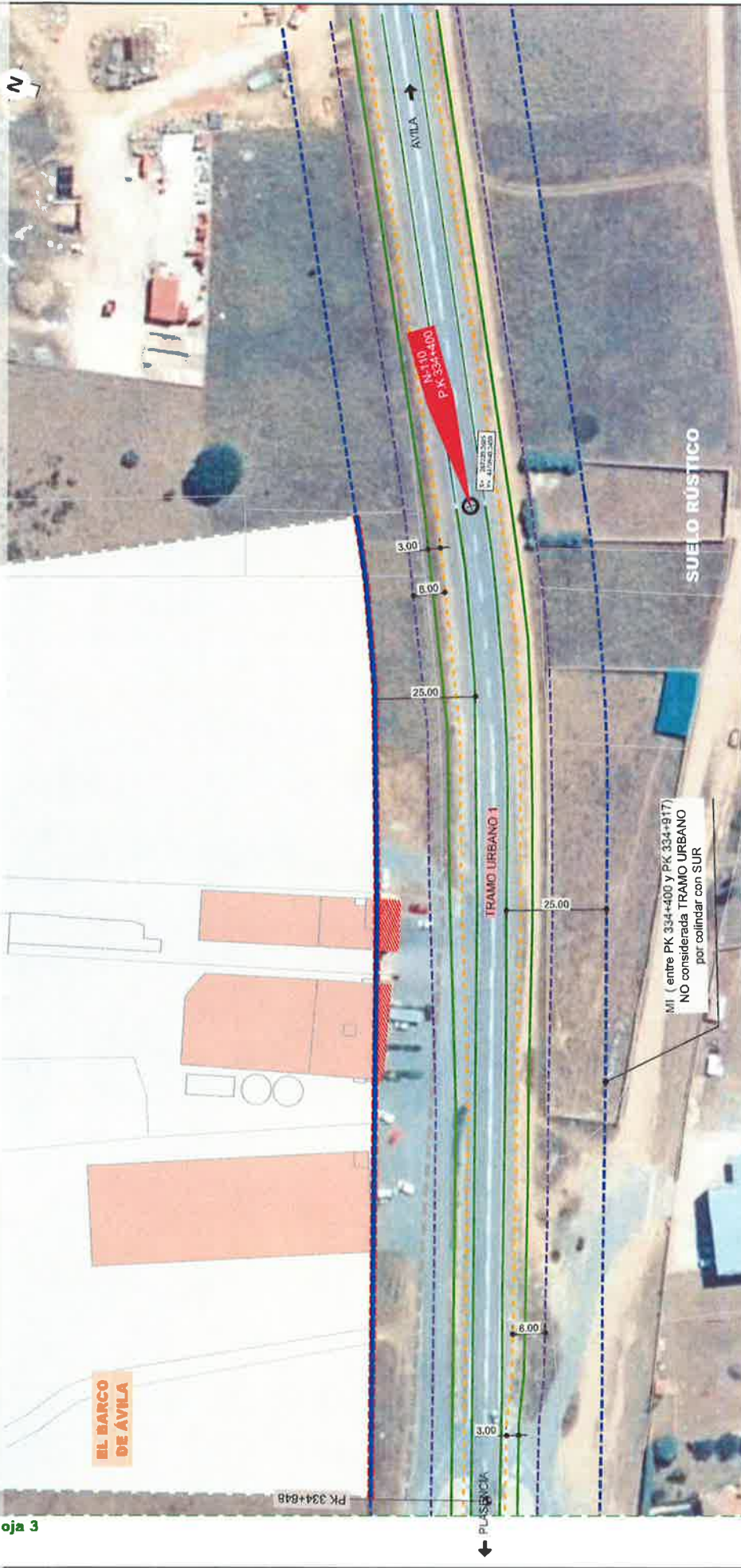

PLANTEAMIENTO VIGENTE:		EDIFICACIONES COINCIDENTES CON LA VÍA:	
---	SUELO URBANO	■	POSTERIORES AL PLANEAMIENTO URBANÍSTICO DE APLICACIÓN
---	SUELO URBANO CONSOLIDADO	■	ANTERIORES AL PLANEAMIENTO URBANÍSTICO DE APLICACIÓN
---	SUELO URBANO NO CONSOLIDADO	■	AFECTADAS POR LA ZONA DE LIMITACIÓN A LA EDIFICABILIDAD PROPUESTA POR ESTE ESTUDIO
---	ALINEACIONES ESTABLECIDAS POR EL PLANEAMIENTO URBANÍSTICO	—	ARISTA EXTERIOR DE CALZADA
---	RETRANQUEOS OBLIGATORIOS ESTABLECIDOS POR EL PLANEAMIENTO URBANÍSTICO	—	ARISTA EXTERIOR DE EXPLANACIÓN
---	LLE ESTABLECIDA POR EL PLANEAMIENTO URBANÍSTICO	—	DELIMITACIÓN DE LA ZONA DE DOMINIO PÚBLICO
---	LLE CON CARÁCTER GENERAL (25 M)	---	DELIMITACIÓN DE LA ZONA DE SERVIDUMBRE
---	LLE PROPUESTA		

MI (entre PK 334+400 y PK 334+917)
 NO considerada TRAMO URBANO
 por colindar con SUR

SECRETARÍA DE ESTADO DE TRANSPORTES, MOVILIDAD Y AGENDA URBANA
 SECRETARÍA GENERAL DE INICIATIVAS EMPRESARIALES Y AGENDA URBANA
 DIRECCIÓN GENERAL DE CARACTERÍSTICAS DEMOGRÁFICAS Y ECONÓMICAS DE LA CIUDAD Y DEL MEDIO URBANO

ESQUEMA DE DELIMITACIÓN DE TRAMOS URBANOS Y ESTABLECIMIENTO DE LA LÍNEA LÍMITE DE EDIFICACIÓN

ESTUDIO DE DELIMITACIÓN DE TRAMOS URBANOS Y ESTABLECIMIENTO DE LA LÍNEA LÍMITE DE EDIFICACIÓN

CARRETERA NACIONAL 14-110 P.K. 334+400 AL 338+080
 T.M. DE EL BARCO DE AVILA (PROVINCIA DE AVILA)

11.000

1:11.000

10.04.2021

FIRMADO por : THABIT DHAHL, ABDUL KARIM. A fecha: 14/05/2021 10:04 AM
 FIRMADO por : LANES BLANCO, MANUEL MARIA. A fecha: 14/05/2021 11:58 AM
 Total folios: 54 (39 de 54) - Código Seguro de Verificación: MFOM02524E9801015FZ3067
 Verificable en <https://sede.mtma.gob.es>

FIRMADO

FIRMADO por : CARAZO RIVERA, ESTHER, A fecha: 18/05/2021 09:48 AM

FIRMADO por : RUIZ-AYUCAR, BERLINCHE, EVA, A fecha: 18/05/2021 10:05 AM

FIRMADO por : ALONSO BURGOS, ANTONIO JOSE, SUBDIRECTOR GENERAL DE EXPLOTACION, A fecha: 18/05/2021 10:34 AM

Total folios: 6 (3 de 6) - Código Seguro de Verificación: MFOM025524EA12E9801015F23067

Verificable en <https://sede.mtma.gob.es>

MINISTERIO DE TRANSPORTES, MOVILIDAD Y AGENDA URBANA

FIRMADO por : THABIT DHAHL, ABDUL KARIM, A fecha: 14/05/2021 10:04 AM

FIRMADO por : LLANES BLANCO, MANUEL MARIA, A fecha: 14/05/2021 11:58 AM

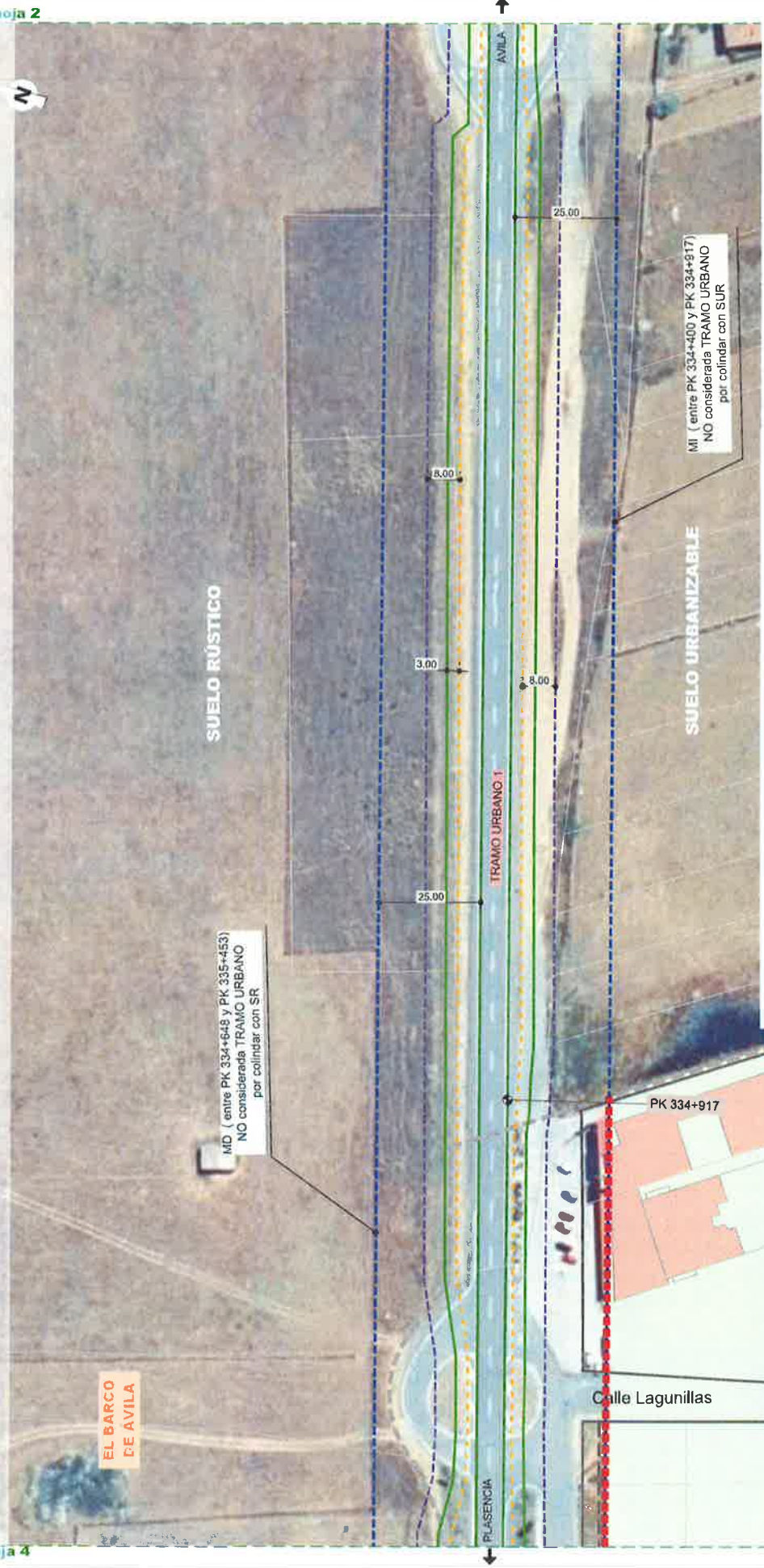

EDIFICACIONES COLINDANTES CON LA VÍA:

- POSTERIORES AL PLANEAMIENTO URBANÍSTICO DE APLICACIÓN
- ANTERIORES AL PLANEAMIENTO URBANÍSTICO DE APLICACIÓN
- AFFECTADAS POR LA ZONA DE LIMITACIÓN A LA EDIFICABILIDAD PROPUESTA POR ESTE ESTUDIO

ARISTAS EXTERIORES:

- ARISTA EXTERIOR DE CALZADA
- ARISTA EXTERIOR DE EXPLANACIÓN
- DELIMITACIÓN DE LA ZONA DE DOMINIO PÚBLICO
- DELIMITACIÓN DE LA ZONA DE SERVIDUMBRE

PLANEAMIENTO VIGENTE:
 Normas Urbanísticas Municipales de El Barco de Ávila (BOCyl 26/09/2003)

SUELO URBANO

- SUELO URBANO CONSOLIDADO
- SUELO URBANO NO CONSOLIDADO

ALINEACIONES ESTABLECIDAS POR EL PLANEAMIENTO URBANÍSTICO

- RETANQUEOS OBLIGATORIOS ESTABLECIDOS POR EL PLANEAMIENTO URBANÍSTICO
- LLE ESTABLECIDA POR EL PLANEAMIENTO URBANÍSTICO
- LLE CON CARÁCTER GENERAL (25 MI)
- LLE PROPUESTA

EDIFICACIONES COLINDANTES CON LA VÍA:

- MI (entre PK 334+400 y PK 334+917) NO considerada TRAMO URBANO por colindar con SUR

MD (entre PK 334+648 y PK 335+453) NO considerada TRAMO URBANO por colindar con SR

PK 334+917

Calle Lagunillas

PLASENCIA

AVILA

1:1.000

ESTUDIO DE DELIMITACIÓN DE TRAMOS URBANOS Y ESTABLECIMIENTO DE LA LÍNEA LÍMITE DE EDIFICACIÓN

CARRETERA NACIONAL N.º 110, P.º K. 334+400 AL 338+080
T.M. DE EL BARCO DE ÁVILA
 (PROVINCIA DE ÁVILA)

APR 2021
 HOJA 3 DE 17

FIRMADO por : THABIT DHAHL, ABDUL KARIM, A fecha: 14/05/2021 10:04 AM

FIRMADO por : LLANES BLANCO, MANUEL MARIA, A fecha: 14/05/2021 11:58 AM

Total folios: 54 (40 de 54) - Código Seguro de Verificación: MFOM0255ACF03D1EEC7D01DC614D7

Verificable en <https://sede.mtma.gob.es>

MINISTERIO DE TRANSPORTES, MOVILIDAD Y AGENDA URBANA

FIRMADO por : CARAZO RIVERA, ESTHER, A fecha: 18/05/2021 09:48 AM
 FIRMADO por : RUIZ-AYUCAR BERIUNCHES, EVA, A fecha: 18/05/2021 10:05 AM
 FIRMADO por : ALONSO BURGOS, ANTONIO JOSE, SUBDIRECTOR GENERAL DE EXPLOTACION, A fecha: 18/05/2021 10:34 AM
 Total folios: 6 (4 de 6) - Código Seguro de Verificación: MF0M025524EA12E9801015F73067
 Verificable en <https://sede.mitmra.gob.es>

solape hoja 3

FIRMADO

SUELO RÚSTICO

MD (entre PK 334+648 y PK 335+459)
 NO considerada TRAMO URBANO
 por colindar con SR

25.00

8.00

3.00

3.00

25.00

3.00

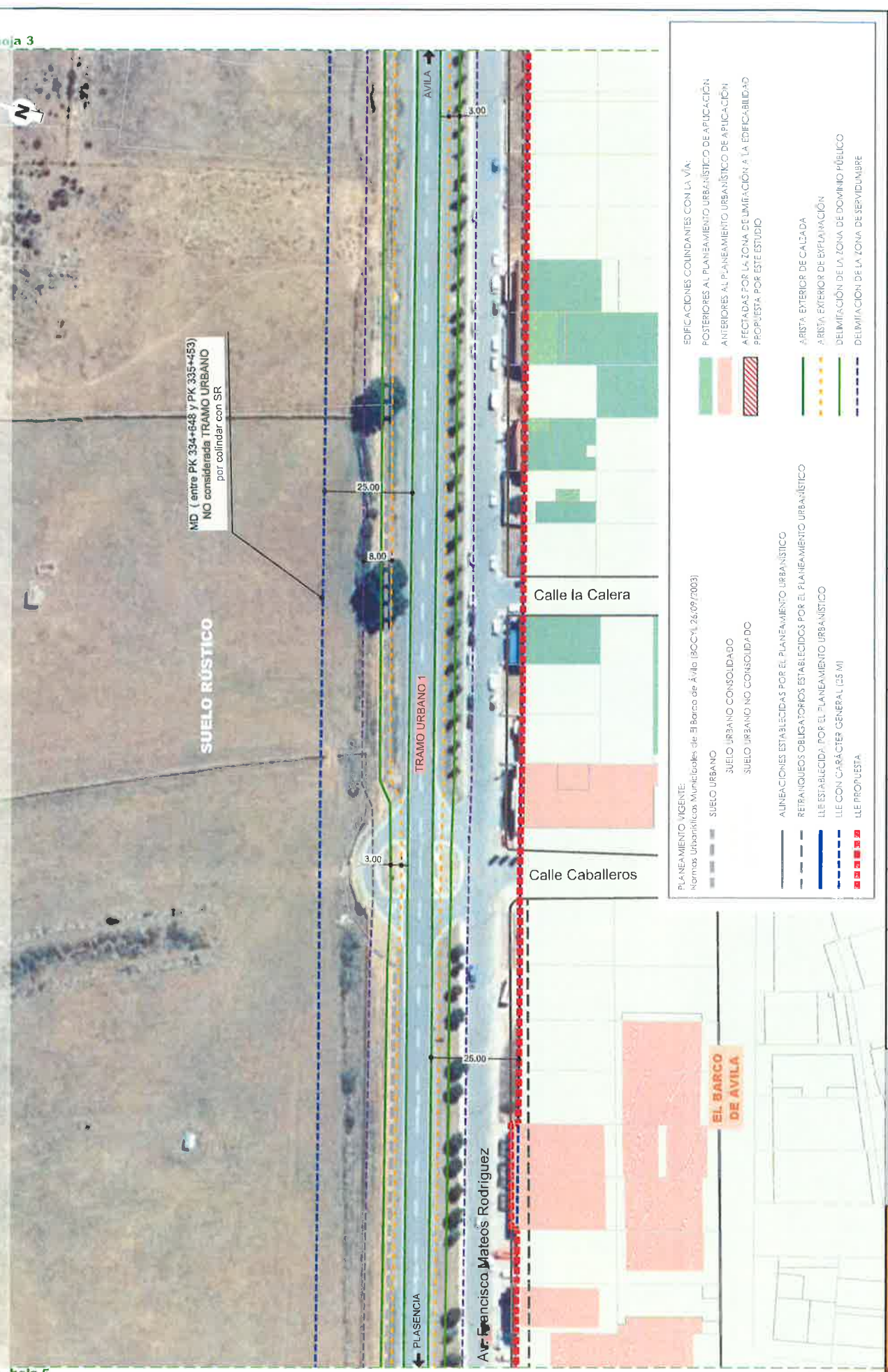

solape hoja 5

FIRMADO

SUELO URBANO

PLANEAMIENTO VIGENTE:
 Normas Urbanísticas Municipales de El Barco de Ávila (BOCCYL 26/09/2003)

SUELO URBANO CONSOLIDADO
 SUELO URBANO NO CONSOLIDADO

EDIFICACIONES COYNDANTES CON LA VÍA:
 POSTERIORES AL PLANEAMIENTO URBANÍSTICO DE APLICACIÓN
 ANTERIORES AL PLANEAMIENTO URBANÍSTICO DE APLICACIÓN
 AFECTADAS POR LA ZONA DE DELIMITACIÓN A LA EDIFICABILIDAD PROPUESTA POR ESTE ESTUDIO

ALINEACIONES ESTABLECIDAS POR EL PLANEAMIENTO URBANÍSTICO
 RETANQUEOS OBLIGATORIOS ESTABLECIDOS POR EL PLANEAMIENTO URBANÍSTICO
 LLE ESTABLECIDA POR EL PLANEAMIENTO URBANÍSTICO
 LLE CON CARÁCTER GENERAL (25 M)
 LLE PROPUESTA

ARISTA EXTERIOR DE CALLEADA
 ARISTA EXTERIOR DE EXPANSIÓN
 DELIMITACIÓN DE LA ZONA DE DOMINIO PÚBLICO
 DELIMITACIÓN DE LA ZONA DE SERVIDUMBRE

ESTUDIO DE SEGURIDAD DE FRANCS URBANOS
 Y ESTABLECIMIENTO DE LA LÍNEA LÍMITE DE
 EDIFICACIÓN

PLANIMETRÍA DE LAS ÁREAS DE TRANSPORTES,
 MOVILIDAD Y AGENDA URBANA
 DIRECCIÓN GENERAL
 DE CARRETERAS,
 INGENIERO EN JEFE
 FRANCISCO JAVIER ESPINOSA

MINISTERIO
 DE TRANSPORTES, MOVILIDAD
 Y AGENDA URBANA

Carretera Nacional N-110 P. K.334+100 A1 238+080
 T.M de EL BARCO DE ÁVILA
 (PROVINCIA DE ÁVILA)

18/05/2021 10:04 AM
 14/05/2021 11:58 AM
 18/05/2021 10:34 AM

MF0M025524EA12E9801015F73067
 MF0M025524EA12E9801015F73067
 MF0M025524EA12E9801015F73067

https://sede.mitmra.gob.es
 https://sede.mitmra.gob.es
 https://sede.mitmra.gob.es

FIRMADO por : CARAZO RIVERA, ESTHER, A fecha: 18/05/2021 09:48 AM

FIRMADO por : RUIZ-AYUCAR BERLINCHE, EVA, A fecha: 18/05/2021 10:05 AM

FIRMADO por : ALONSO BURGOS SANTOJO, JOSE, SUBDIRECTOR GENERAL DE EXPLOTACION, A fecha: 18/05/2021 10:34 AM

Total folios: 6 (5 del 6º Código Seguro de Verificación: MFOR025524EA12E9801015FZ3067 Verificable en https://sede.mtma.gob.es)

MINISTERIO DE TRANSPORTES, MOVILIDAD Y AGENDA URBANA



FIRMADO por : THABT DHAH, ABDUL KARIM, A fecha: 14/05/2021 10:04 AM

FIRMADO por : LANES BLANCO, MANUEL MARIA, A fecha: 14/05/2021 11:58 AM

Total folios: 54 (42 de 54) - Código Seguro de Verificación: MFOR025524EA12E9801015FZ3067 Verificable en https://sede.mtma.gob.es

Verificable en https://sede.mtma.gob.es

MINISTERIO DE TRANSPORTES, MOVILIDAD Y AGENDA URBANA



SUELO URBANO CONSOLIDADO

SUELO URBANO NO CONSOLIDADO

ALINEACIONES ESTABLECIDAS POR EL PLANEAMIENTO URBANISTICO

RETRAQUEOS OBLIGATORIOS ESTABLECIDOS POR EL PLANEAMIENTO URBANISTICO

LINEA ESTABLECIDA POR EL PLANEAMIENTO URBANISTICO

LINEA CON CARACTER GENERAL (25 M)

LINEA PROPUESTA

AUTORES DEL PLANTEAMIENTO URBANISTICO DE PLAZA/ACCION

AFECTADAS POR LA ZONA DE LIMITACION A LA EDIFICABILIDAD PROPUESTA POR ESTE ESTUDIO

ARISTA EXTERIOR DE CALZADA

ARISTA EXTERIOR DE EXPLANTACION

DELIMITACION DE LA ZONA DE DOMINIO PUBLICO

DELIMITACION DE LA ZONA DE SERVIDUMBRE

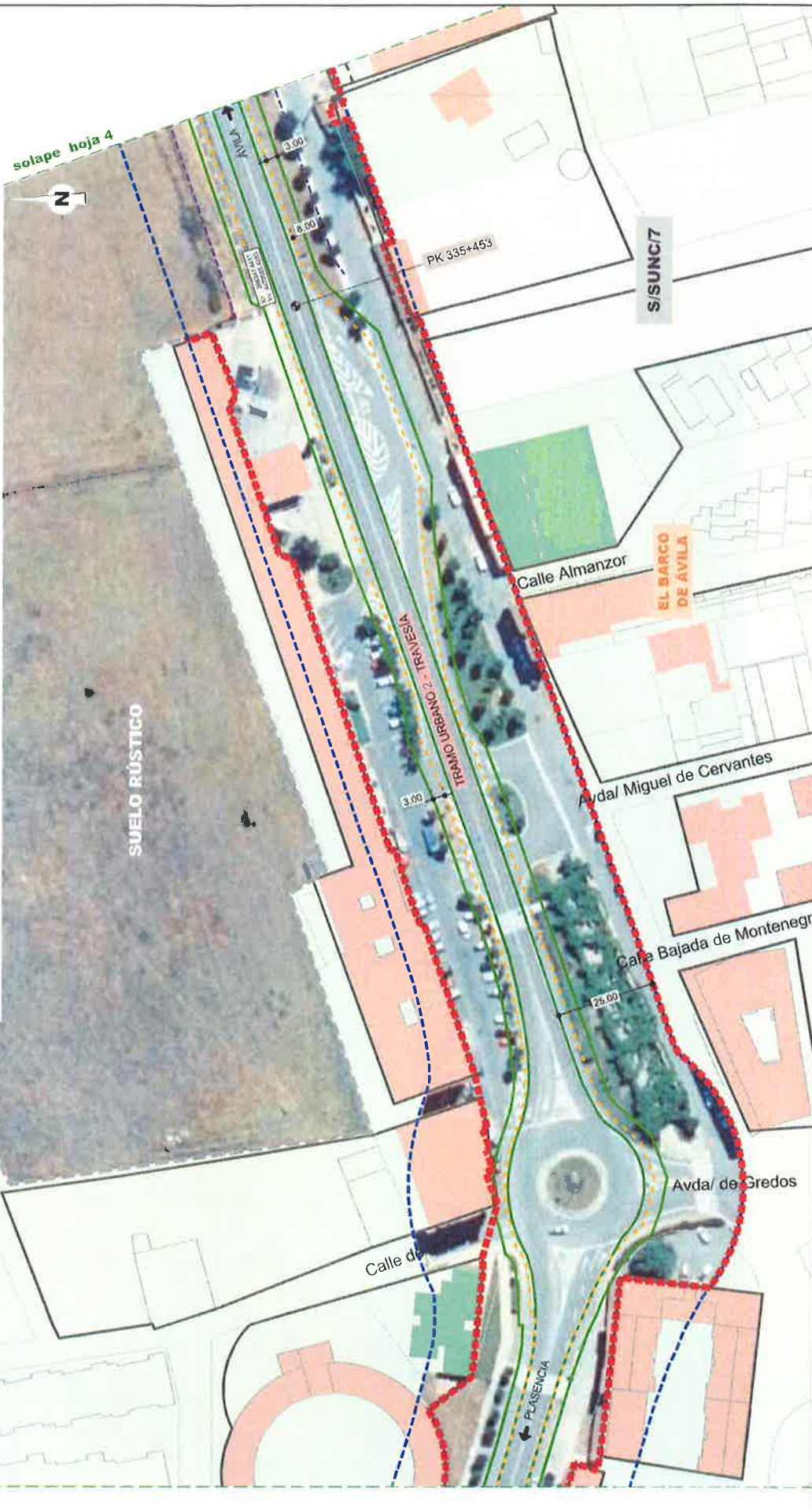

ESTUDIO DE DELIMITACION DE TRAMOS URBANOS Y ESTABLECIMIENTO DE LA LINEA LIMITE DE EDIFICACION

PROYECTO DE ORDENANZA

SECRETARIA DE URBANISMO, MOVILIDAD Y AGENDA URBANA

SECRETARIA GENERAL DE INFRAESTRUCTURAS

DIRECCION GENERAL DE CARRETERAS Y VEHICULOS

DIRECCION GENERAL DE CARRETERAS Y VEHICULOS DEL ESTADO

EN CALIDAD DE ASESORADO

MDG

AVILA 1979

CARRETERA NACIONAL N.º 10 P.K. 334+00 AL 338+080

T.M. de EL BARCO DE AVILA (PROVINCIA DE AVILA)

AVILA 1979

HOJA 5 - 26 - 12

FIRMADO por : CARAZO RIVERA, ESTHER. A fecha: 18/05/2021 09:48 AM
 FIRMADO por : RUIZ-AYUJAR BERLINCHES, EVA. A fecha: 18/05/2021 10:05 AM
 FIRMADO por : ALONSO BURGOS, ANTONIO JOSE. SUBDIRECTOR GENERAL DE EXPLOTACION. A fecha: 18/05/2021 10:34 AM
 Total folios: 6 (6 de 6) - Código Seguro de Verificación: MF0M025574EA12E9801015F23067
 Verificable en <https://sede.mitmra.gob.es>

MINISTERIO DE TRANSPORTES, MOVILIDAD Y AGENDA URBANA



solape hoja 7

- SUELO URBANO NO CONSOLIDADO
- ALINEACIONES ESTABLECIDAS POR EL PLANEAMIENTO URBANISTICO
 - - - RETANQUEOS OBLIGATORIOS ESTABLECIDOS POR EL PLANEAMIENTO URBANISTICO
 - ILE ESTABLECIDA POR EL PLANEAMIENTO URBANISTICO
 - - - ILE CON CARACTER GENERAL (25 MI)
 - ILE PROPUESTA

- AFECTADAS POR LA ZONA DE LIMITACIÓN A LA EDIFICABILIDAD PROPUESTA POR ESTE ESTUDIO
- ANTERIORES AL PLANEAMIENTO URBANISTICO DE APLICACION POSTERIORES AL PLANEAMIENTO URBANISTICO DE APLICACION
 - ANTERIORES AL PLANEAMIENTO URBANISTICO DE APLICACION
 - AFECTADAS POR LA ZONA DE LIMITACIÓN A LA EDIFICABILIDAD PROPUESTA POR ESTE ESTUDIO
- ARISTA EXTERIOR DE CALZADA
 ARISTA EXTERIOR DE EXPLANACION
 DELIMITACION DE LA ZONA DE DOMINIO PUBLICO
 DELIMITACION DE LA ZONA DE SERVIDUMBRE

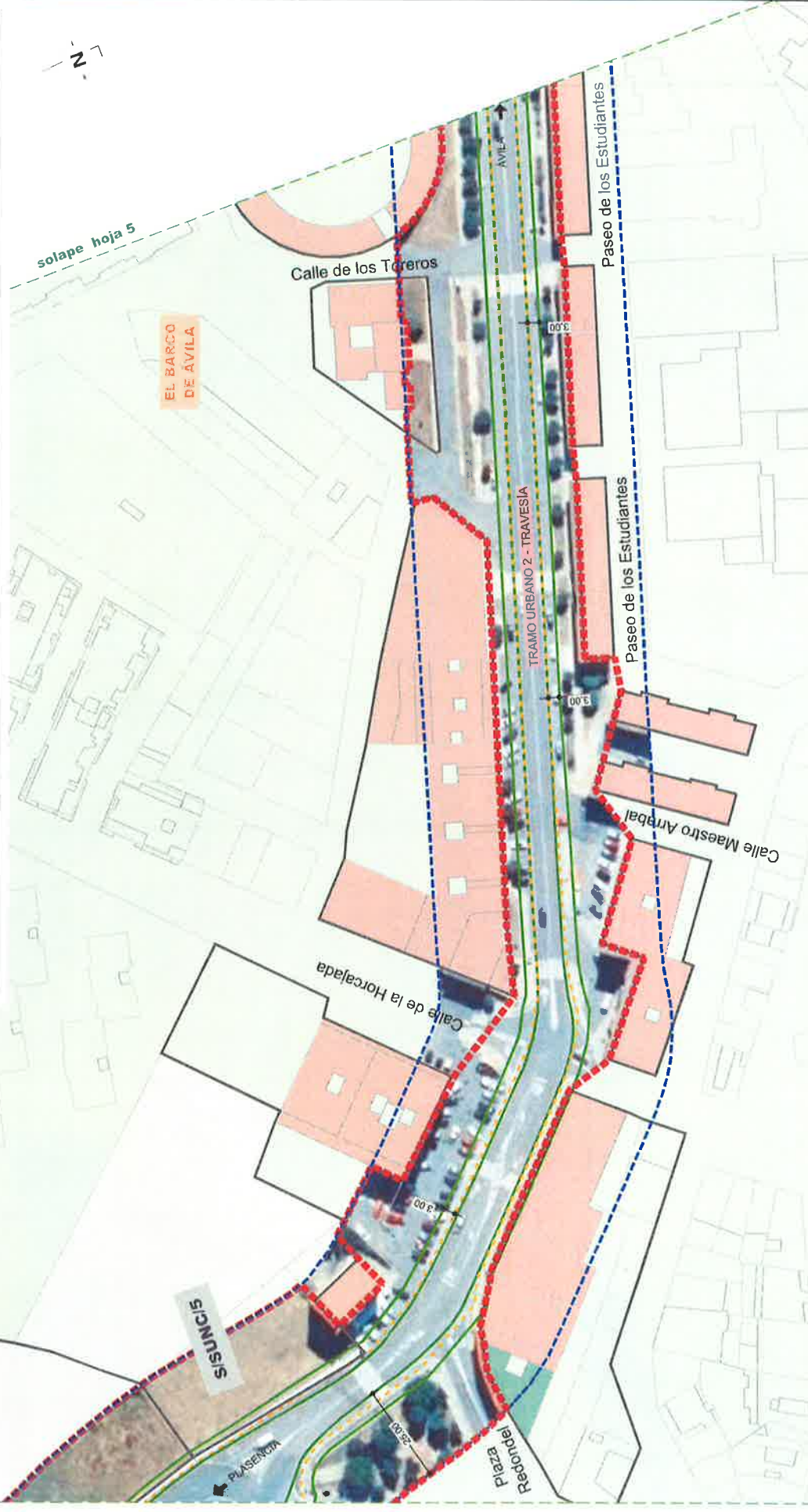

solape hoja 5

FIRMADO por : THABIT DHAHL, ABDUL KARIM. A fecha: 14/05/2021 10:04 AM
 FIRMADO por : LLANES BLANCO, MANUEL MARIA. A fecha: 14/05/2021 11:58 AM
 Total folios: 54 (43 de 54) - Código Seguro de Verificación: MF0M0255ACF03D1EEC7D01DC61AD7
 Verificable en <https://sede.mitmra.gob.es>

MINISTERIO DE TRANSPORTES, MOVILIDAD Y AGENDA URBANA



DIRECCION GENERAL DE CARRETERAS Y ESTABLECIMIENTOS DE LA LÍNEA LIMITE DE EDIFICACION	ESTUDIO DE DELIMITACION DE TRAMOS URBANOS Y ESTABLECIMIENTO DE LA LÍNEA LIMITE DE EDIFICACION	CARRETERA NACIONAL N-110 P K 334+400 AL 338+080	T.M. de EL BARCO DE AVILA (PROVINCIA DE AVILA)
MINISTERIO DE TRANSPORTES, MOVILIDAD Y AGENDA URBANA	DIRECCION GENERAL DE CARRETERAS Y ESTABLECIMIENTOS DE LA LÍNEA LIMITE DE EDIFICACION	MINISTERIO DE TRANSPORTES, MOVILIDAD Y AGENDA URBANA	MINISTERIO DE TRANSPORTES, MOVILIDAD Y AGENDA URBANA

FIRMA DO por : CARAZO RIVERA, ESTHER. A fecha: 18/05/2021 09:48 AM

FIRMA DO por : RUIZ-AYUCAR, BERLINCHES, EVA. A fecha: 18/05/2021 10:04 AM

FIRMA DO por : ALONSO BURGOS, ANTONIO JOSE. SUBDIRECTOR GENERAL DE EXPLOTACION. A fecha: 18/05/2021 10:35 AM

Total folios: 6 (4 de 6) - Código Seguro de Verificación: MFOK02S16DEB21F5B5D37CE7C5Z

Verificable en <https://sede.mtma.gob.es>

SUELO URBANO NO CONSOLIDADO

- A LINEACIONES ESTABLECIDAS POR EL PLANEAMIENTO URBANISTICO
- - - REINTEGROS OBLIGATORIOS ESTABLECIDOS POR EL PLANEAMIENTO URBANISTICO
- LLE ESTABLECIDA POR EL PLANEAMIENTO URBANISTICO
- LLE CON CARACTER GENERAL (25 M)
- LLE PROPUESTA

- AFECTADAS POR LA ZONA DE LIMITACION A LA EDIFICABILIDAD PROPUESTA POR ESTE ESTUDIO
- ARISTA EXTERIOR DE CALZADA
- ARISTA EXTERIOR DE EXPLANACION
- DELIMITACION DE LA ZONA DE DOMINIO PUBLICO
- DELIMITACION DE LA ZONA DE SERVIDUMBRE

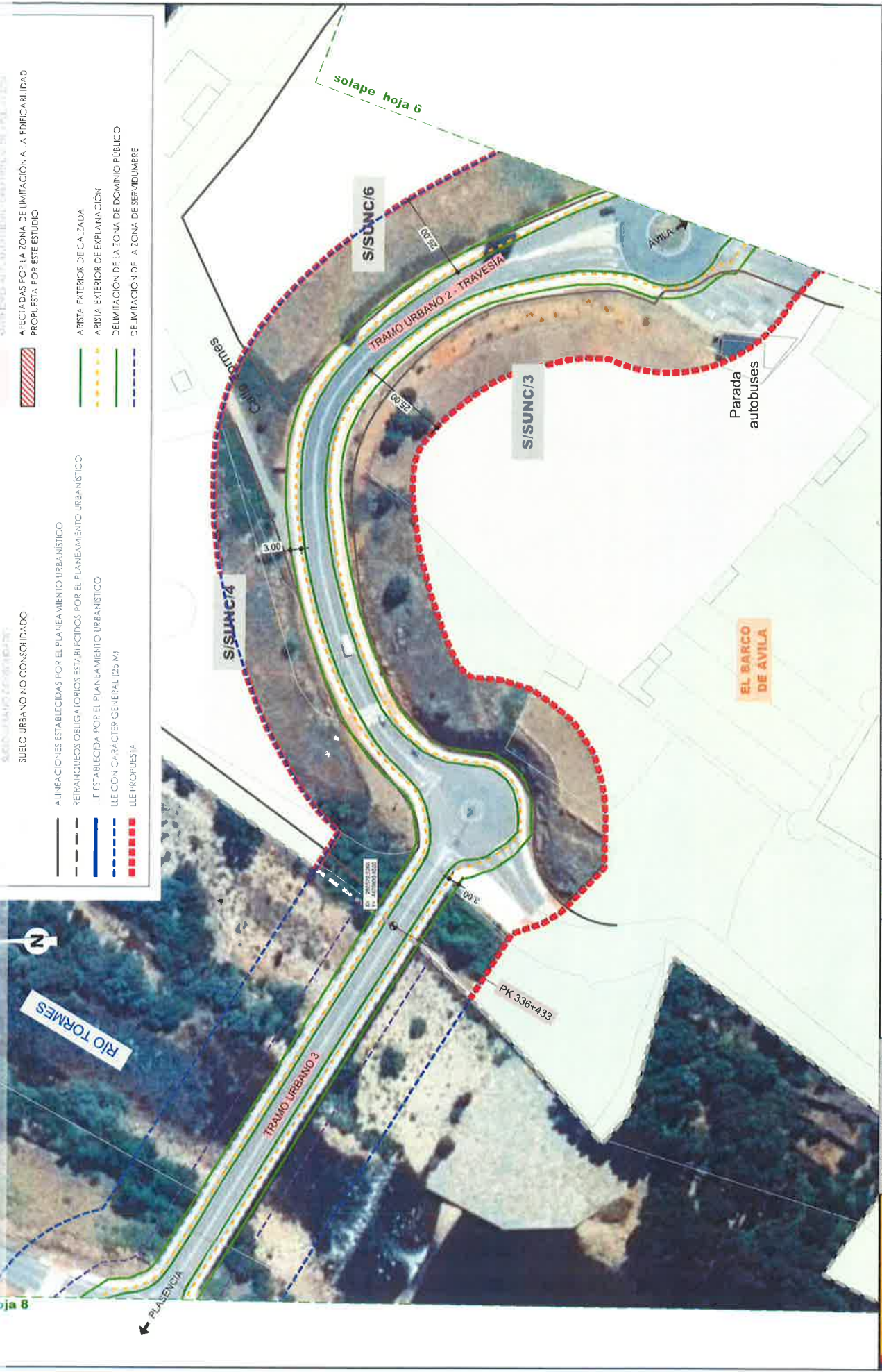

FIRMA DO por : THABIT DHANI, ABDUL KARIM. A fecha: 14/05/2021 10:04 AM

FIRMA DO por : LANES BLANCO, MANUEL MARIA. A fecha: 14/05/2021 11:58 AM

Total folios: 54 (44 de 54) - Código Seguro de Verificación: MFO02SACF03D1ECC7D01DC614DZ

Verificable en <https://sede.mtma.gob.es>

SUELO URBANO NO CONSOLIDADO

- A LINEACIONES ESTABLECIDAS POR EL PLANEAMIENTO URBANISTICO
- - - REINTEGROS OBLIGATORIOS ESTABLECIDOS POR EL PLANEAMIENTO URBANISTICO
- LLE ESTABLECIDA POR EL PLANEAMIENTO URBANISTICO
- LLE CON CARACTER GENERAL (25 M)
- LLE PROPUESTA

- AFECTADAS POR LA ZONA DE LIMITACION A LA EDIFICABILIDAD PROPUESTA POR ESTE ESTUDIO
- ARISTA EXTERIOR DE CALZADA
- ARISTA EXTERIOR DE EXPLANACION
- DELIMITACION DE LA ZONA DE DOMINIO PUBLICO
- DELIMITACION DE LA ZONA DE SERVIDUMBRE

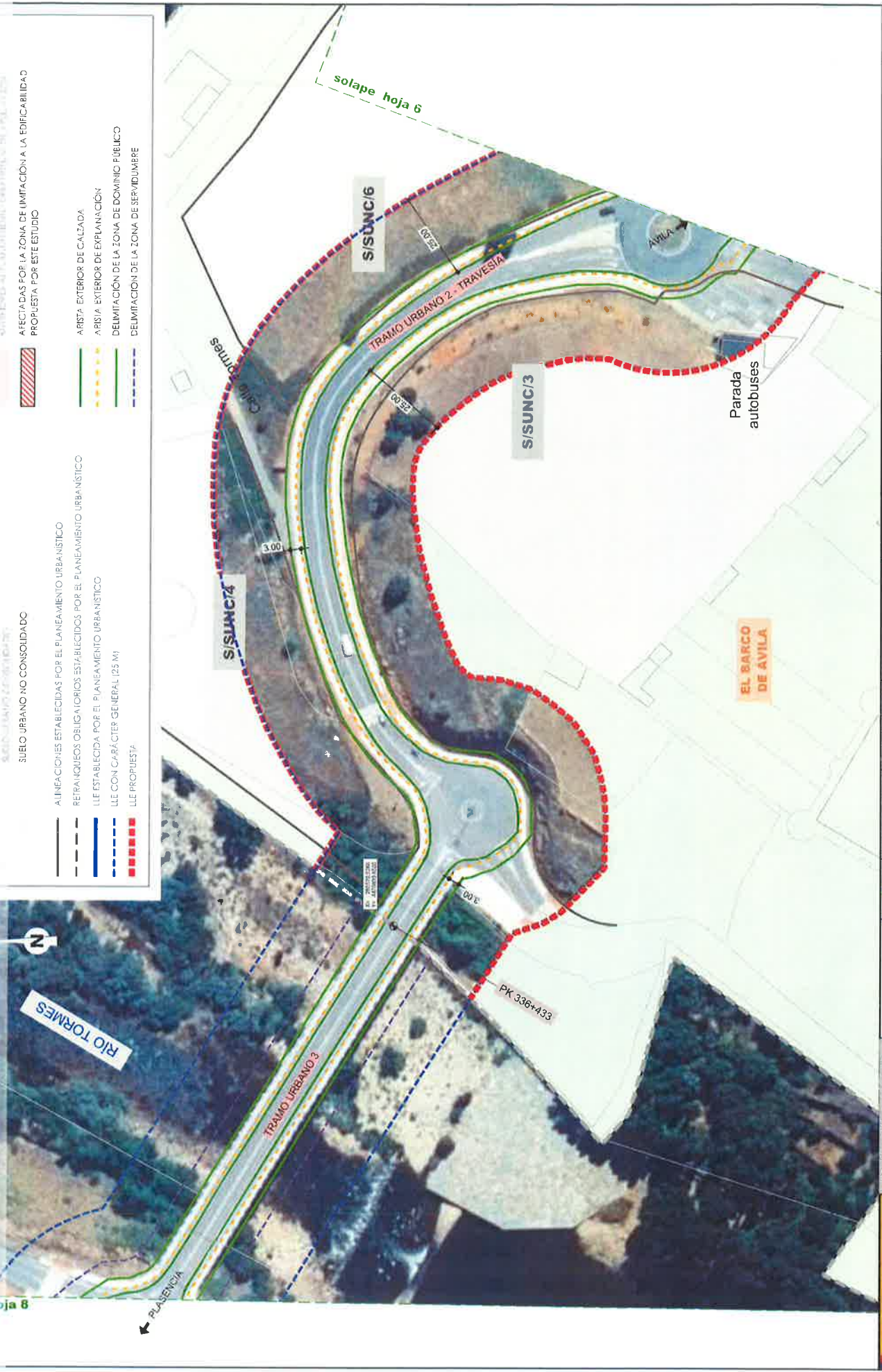

DIRECCION GENERAL DE CARRETERAS DEMARCACION DE CARRETERAS DEL ESTADO CALZADA DE AVILA-TOLEDO							
ESTUDIO DE DELIMITACION DE TRAMOS URBANOS Y ESTABLECIMIENTO DE LA LINEA LIMITE DE EDIFICACION							
CARRERA NACIONAL N.º 10 P.º 324-400 AL 328-080 T.M. de EL BARCO DE AVILA (PROVINCIA DE AVILA)							
HOJA 7 DE 12							

FIRMADO por : CARAZO RIVERA, ESTHER. A fecha: 18/05/2021 09:48 AM
 FIRMADO por : RUIZ AYUCAR BERLINCHES, EVA. A fecha: 18/05/2021 10:04 AM
 FIRMADO por : ALONSO BURGOS, ANTONIO JOSE, SUBDIRECTOR GENERAL DE EXPLOTACION. A fecha: 18/05/2021 10:35 AM
 Total folios: 6 (2 de 6) - Código Seguro de Verificación: MF0M02516DE2B21F5B5D37CB7C5Z
 Verificable en <https://sede.mtma.gob.es>

MINISTERIO DE TRANSPORTES, MOVILIDAD Y AGENDA URBANA



solape hoja 9

FIRMADO



MD (entre PK 336+433 y PK 336+566)
 NO considerada TRAMO URBANO
 por colindar con SR

MI (entre PK 336+433 y PK 336+895)
 NO considerada TRAMO URBANO
 por colindar con SR

<p>PLANEAMIENTO VICINTE: Normas Urbanísticas Municipales de El Barco de Ávila (BOCYL 25/09/2003)</p> <p>SUELO URBANO SUELO URBANO CONSOLIDADO SUELO URBANO NO CONSOLIDADO</p> <p>ALINEACIONES ESTABLECIDAS POR EL PLANEAMIENTO URBANÍSTICO REFINANQUEOS OBLIGATORIOS ESTABLECIDOS POR EL PLANEAMIENTO URBANÍSTICO LLE ESTABLECIDA POR EL PLANEAMIENTO URBANÍSTICO LLE CON CARÁCTER GENERAL (25 M) LLE PROPUESTA</p>	<p>EDIFICACIONES COINCIDENTES CON LA VÍA POSTERIORES AL PLANEAMIENTO URBANÍSTICO DE APLICACIÓN ANTERIORES AL PLANEAMIENTO URBANÍSTICO DE APLICACIÓN AFECTADAS POR LA ZONA DE LIMITACIÓN A LA EDIFICABILIDAD PROPUESTA POR ESTE ESTUDIO</p> <p>ARISTA EXTERIOR DE CALZADA ARISTA EXTERIOR DE EXPLANTACIÓN DELIMITACIÓN DE LA ZONA DE DOMINIO PÚBLICO DELIMITACIÓN DE LA ZONA DE SERVIDUMBRE</p>
---	--

FIRMADO por : THABIT DHAHL, ABDUL KARIM. A fecha: 14/05/2021 10:04 AM
 FIRMADO por : LLANES BLANCO, MANUEL MARIA. A fecha: 14/05/2021 11:58 AM
 Total folios: 54 (45 de 54) - Código Seguro de Verificación: MF0M025ACF03D1EEC7D01DC614D7
 Verificable en <https://sede.mtma.gob.es>

FIRMADO



solape hoja 7

<p>SECRETARÍA DE ESTADO DE TRANSPORTES, MOVILIDAD Y AGENDA URBANA SECRETARÍA GENERAL DE MOVILIDAD URBANA</p> <p>RECEPCION GENERAL DE DOCUMENTOS DE PARTICIPACION EN EL PROCESO DE ELABORACION DE PLANES Y PROGRAMAS DE MOVILIDAD URBANA</p> <p>MDG</p> <p>18/05/2021 10:35 AM</p>	<p>ESTUDIO DE DELIMITACION DE TRAMOS URBANOS Y ESTABLECIMIENTO DE LA LINEA LIMITE DE EDIFICACION</p> <p>1:1000</p> <p>100M - 0 200M</p>	<p>CARRERA NACIONAL N-110 P K 334-400 AL 338+080 T.M. de EL BARCO DE AVILA (PROVINCIA DE AVILA)</p> <p>18/05/2021 10:35 AM</p>
--	---	---



<p>PLANAMIENTO VICENTE: Normas Urbanísticas Municipales de El Barco de Ávila (BOCYL 25/09/2003)</p> <ul style="list-style-type: none"> SUELO URBANO SUELO URBANO CONSOLIDADO SUELO URBANO NO CONSOLIDADO 	<p>EDIFICACIONES COORDINANTES CON LA VÍA:</p> <ul style="list-style-type: none"> POSTERIORES AL PLANAMIENTO URBANÍSTICO DE APLICACIÓN ANTERIORES AL PLANAMIENTO URBANÍSTICO DE APLICACIÓN AFFECTADAS POR LA ZONA DE DELIMITACIÓN A LA EDIFICABILIDAD PROPUESTA POR ESTE ESTUDIO
<ul style="list-style-type: none"> LINEACIONES ESTABLECIDAS POR EL PLANAMIENTO URBANÍSTICO REPLAZOS OBLIGATORIOS ESTABLECIDOS POR EL PLANAMIENTO URBANÍSTICO LLE ESTABLECIDA POR EL PLANAMIENTO URBANÍSTICO LLE CON CARÁCTER GENERAL (S.M) LLE PROPUESTA 	<ul style="list-style-type: none"> ARISTA EXTERIOR DE CALADA ARISTA EXTERIOR DE EXPLANACIÓN DELIMITACIÓN DE LA ZONA DE DOMINIO PÚBLICO DELIMITACIÓN DE LA ZONA DE SERVIDUMBRE

SECRETARÍA GENERAL DE TRANSPORTES, MOVILIDAD Y AGENDA URBANA

SECRETARÍA GENERAL DE INFRAESTRUCTURAS

DIRECCIÓN GENERAL DE CARRETERAS DE ANCHURA METRICA DEL ESTADO EN CALLE Y AGENDA URBANA

ESTUDIO DE DELIMITACIÓN DE TRAMOS URBANOS Y ESTABLECIMIENTO DE LA LINEA LÍMITE DE EDIFICACIÓN

CARRETERA NACIONAL N.º 110 R. V. 4384-100 AL 3384-080 T.M. de EL BARCO DE AVILA (PROVINCIA DE AVILA)

HOJA 8 DE 10

FIRMADO por : CARAZO RIVERA, ESTHER. A fecha: 18/05/2021 09:48 AM
FIRMADO por : RUIZ-AYUCAR BERLINCHES, EVA. A fecha: 18/05/2021 10:04 AM
FIRMADO por : ALONSO BURGOS, ANTONIO JOSE. SUBDIRECTOR GENERAL DE EXPLOTACION. A fecha: 18/05/2021 10:35 AM
Total folios: 6 (5 de 6) - Código Seguro de Verificación: MFOM02516DEZB21F5B5D37CB7C5Z
Verificable en https://sede.mtma.gob.es

FIRMADO por : LANES BLANCO, MANUEL MARIA. A fecha: 14/05/2021 10:04 AM
FIRMADO por : THABIT DHAHL, ABDUL KARIM. A fecha: 14/05/2021 11:58 AM
Total folios: 54 (48 de 54) - Código Seguro de Verificación: MFOM025ACF03D1ECC7D01DC614D7
Verificable en https://sede.mtma.gob.es

FIRMADO por : CARAZO RIVERA, ESTHER. A fecha: 18/05/2021 09:48 AM
FIRMADO por : RUIZ-AYUCAR BERLINCHES, EVA. A fecha: 18/05/2021 10:04 AM
FIRMADO por : ALONSO BURGOS, ANTONIO JOSE. SUBDIRECTOR GENERAL DE EXPLOTACION. A fecha: 18/05/2021 10:35 AM
Total folios: 6 (5 de 6) - Código Seguro de Verificación: MFOM02516DEZB21F5B5D37CB7C5Z
Verificable en https://sede.mtma.gob.es



PLANEAMIENTO VICINTE:
Normas Urbanísticas Municipales de El Barco de Ávila (BOCYL 25/09/2003)

	EDIFICACIONES COLINDANTES CON LA VÍA:
	POSTERIORES AL PLANEAMIENTO URBANÍSTICO DE APLICACIÓN
	ANTERIORES AL PLANEAMIENTO URBANÍSTICO DE APLICACIÓN
	A FECTADAS POR LA ZONA DE LIMITACIÓN A LA EDIFICABILIDAD PROPUESTA POR ESTE ESTUDIO
	ARISTA EXTERIOR DE CALZADA
	ARISTA EXTERIOR DE EXPLANACIÓN
	DELIMITACIÓN DE LA ZONA DE DOMINIO PÚBLICO
	DELIMITACIÓN DE LA ZONA DE SERVIDUMBRE
	ALINEACIONES ESTABLECIDAS POR EL PLANEAMIENTO URBANÍSTICO
	RETRANQUILIZADORES OBLIGATORIOS ESTABLECIDOS POR EL PLANEAMIENTO URBANÍSTICO
	LLE ESTABLECIDA POR EL PLANEAMIENTO URBANÍSTICO
	LLE CON CARÁCTER GENERAL (25 M)
	LLE PROPUESTA
	SUELO URBANO
	SUELO URBANO CONSOLIDADO
	SUELO URBANO NO CONSOLIDADO

ESTUDIO DE DELIMITACIÓN DE TRAMOS URBANOS Y ESTABLECIMIENTO DE LA LÍNEA LÍMITE DE EDIFICACIÓN

CARRERA NACIONAL N.º 10 P.º 4.334-400 AL 438+080
T.M. de EL BARCO DE AVILA (PROVINCIA DE AVILA)

1:1000

0 6 12 18 24 30

0 500 1000 1500 2000

MTM

DIRECCIÓN GENERAL DE CARRETERAS DEL ESTADO

SECRETARÍA GENERAL DE INFRAESTRUCTURAS

SECRETARÍA GENERAL DE MOVILIDAD Y AGENDA URBANA

SECRETARÍA GENERAL DE INFRAESTRUCTURAS

SECRETARÍA GENERAL DE MOVILIDAD Y AGENDA URBANA

FIRMADO por : CARAZO RIVERA, ESTHER. A fecha: 18/05/2021 09:48 AM
 FIRMADO por : RUIZ-AYUDAR BERLINCHEs, EVA. A fecha: 18/05/2021 10:04 AM
 FIRMADO por : ALONSO BURGOS, ANTONIO JOSE. SUBDIRECTOR GENERAL DE EXPLOTACION. A fecha: 18/05/2021 10:35 AM
 Total folios: 6 (6 de 6) - Código Seguro de Verificación: MF0M0Z516DEZB21F5B5D37C87C52
 Verificable en <https://sede.mitm.gob.es>

MINISTERIO DE TRANSPORTES, MOVILIDAD Y AGENDA URBANA



FIRMADO

Paseo de la Habana

EL BARCO DE AVILA

SUELO RÚSTICO



PK 337+987
 PK 337+984

MI (entre PK 337+987 y PK 337+984)
 NO considerada TRAMO URBANO por colindar con SR

	EDIFICACIONES COORDINANTES CON LA VIA:
	POSTERIORES AL PLANEAMIENTO URBANÍSTICO DE APLICACIÓN
	ANTERIORES AL PLANEAMIENTO URBANÍSTICO DE APLICACIÓN
	AFECCIONADAS POR LA ZONA DE LIMITACIÓN A LA EDIFICABILIDAD PROPUESTA POR ESTE ESTUDIO
	ÁRBITA EXTERIOR DE CALDADA
	ÁRBITA EXTERIOR DE ENFANCIÓN
	DELIMITACIÓN DE LA ZONA DE DOMINIO PÚBLICO
	DELIMITACIÓN DE LA ZONA DE SERVIDUMBRE
	ALINEACIONES ESTABLECIDAS POR EL PLANEAMIENTO URBANÍSTICO
	REPLAZOS OBLIGATORIOS ESTABLECIDOS POR EL PLANEAMIENTO URBANÍSTICO
	LLE ESTABLECIDA POR EL PLANEAMIENTO URBANÍSTICO
	LLE CON CARÁCTER GENERAL (25 MI)
	LLE PROPUESTA
	PLANEAMIENTO VIGENTE
	Normas Urbanísticas Municipales de El Barco de Avila (BOCYL 26/09/2003)
	SUELO URBANO
	SUELO URBANO CONSOLIDADO
	SUELO URBANO NO CONSOLIDADO
	ALINEACIONES ESTABLECIDAS POR EL PLANEAMIENTO URBANÍSTICO
	REPLAZOS OBLIGATORIOS ESTABLECIDOS POR EL PLANEAMIENTO URBANÍSTICO
	LLE ESTABLECIDA POR EL PLANEAMIENTO URBANÍSTICO
	LLE CON CARÁCTER GENERAL (25 MI)
	LLE PROPUESTA

REPUBLICA DE ESPAÑA

MINISTERIO DE TRANSPORTES, MOVILIDAD Y AGENDA URBANA

DIRECCIÓN GENERAL DE CARRETERAS Y MEDIOS DE TRANSPORTE

SECRETARÍA GENERAL DE INFRAESTRUCTURAS

ESTUDIO DE DELIMITACIÓN DE TRAMOS URBANOS Y ESTABLECIMIENTO DE LA LÍNEA LÍMITE DE EDIFICACIÓN

CARPETA NACIONAL N.º 10 P.º K. 334+400 AL 338+400

T.M de EL BARCO DE AVILA (PROVINCIA DE AVILA)

HOJA 12 DE 12

FIRMADO por : THABIT DHAHL, ABDUL KARIM. A fecha: 14/05/2021 10:04 AM
 FIRMADO por : LANES BLANCO, MANUEL MARIA. A fecha: 14/05/2021 11:58 AM
 Total folios: 54 (49 de 54) - Código Seguro de Verificación: MF0M0Z5ACF03D1EEC7D01DC614DZ
 Verificable en <https://sede.mitm.gob.es>