

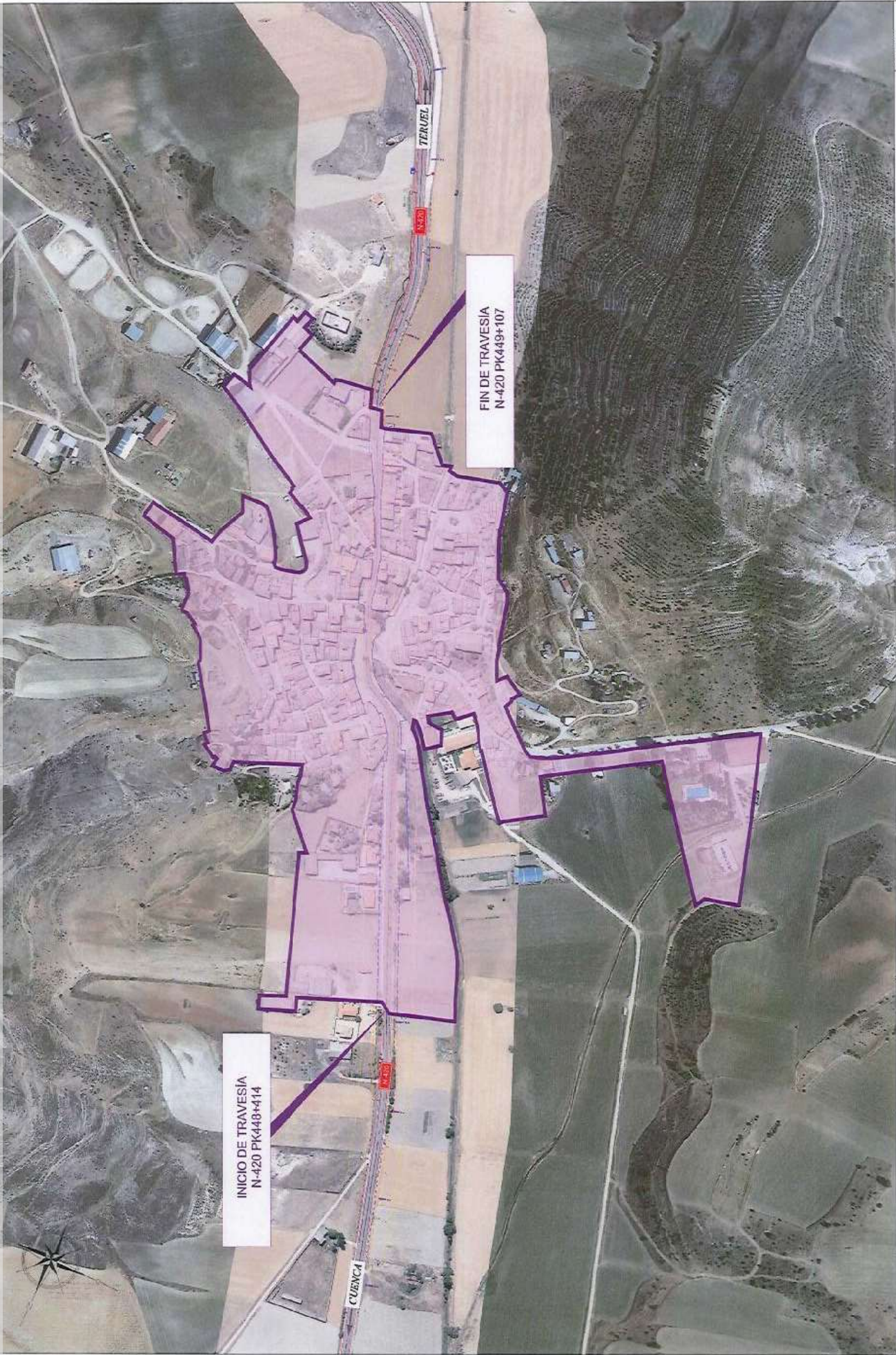

MINISTERIO
DE TRANSPORTES, MOVILIDAD
Y AGENDA URBANA

FIRMADO

FIRMADO por : CARAZO RIVERA, ESTHER. A fecha: 25/05/2022 09:30 AM
 FIRMADO por : ALONSO BURGOS, ANTONIO JOSE. SUBDIRECTOR GENERAL DE EXPLOTACION. A fecha: 25/05/2022 10:54 AM
 Total folios: 6 (1 de 6) - Código Seguro de Verificación: MFOM025779A59E2857A6F7E91F86
 Verificable en <https://sede.mtma.gob.es>



INICIO DE TRAVESIA
N-420 PK448+414

FIN DE TRAVESIA
N-420 PK449+107

| | | | | | | | |
|--|--|---|---|---|---|-------------------------|---------------------------------------|
| Ministerio de Transportes, Movilidad y Agenda Urbana | DIRECCIÓN GENERAL DE CARRETERAS DE LA UNIDAD DEL ESTADO EN CUENCA | DIRECCIÓN GENERAL DE CARRETERAS DE LA UNIDAD DEL ESTADO EN CUENCA | ESCALA: A1: ESCALA 1:4000 | SECTOR DE CONSERVACIÓN Y EXPLOTACIÓN 61-CU086 ESTUDIO DE DELIMITACIÓN DE TRAMO URBANO PUENTES N-420 ENTRE PK448+414 Y 449+107 | MAYO 2022 | PLANO DE PLANTA GENERAL | Nº de Hoja: 1 Nº de Planos: 1 de 6 |
| | DEPENDENCIA DE EXPLOITACIÓN DE CARRETERAS Y TRANSPORTES | DEPENDENCIA GENERAL DE CARRETERAS | DEPENDENCIA GENERAL DE CARRETERAS DE LA UNIDAD DEL ESTADO EN CUENCA | ESCALA: A1: ESCALA 1:4000 | SECTOR DE CONSERVACIÓN Y EXPLOTACIÓN 61-CU086 ESTUDIO DE DELIMITACIÓN DE TRAMO URBANO PUENTES N-420 ENTRE PK448+414 Y 449+107 | MAYO 2022 | PLANO DE PLANTA GENERAL |

FIRMADO por : CELAYA ESCRIBANO, CARLOS. A fecha: 05/05/2022 01:39 PM
 Jefe de la Unidad de Carreteras del Estado en Cuenca
 Total folios: 22 (17 de 22) - Código Seguro de Verificación: MFOM025082091EEAD3DF8DFD035
 Verificable en <https://sede.mtma.gob.es>

MINISTERIO
DE TRANSPORTES, MOVILIDAD
Y AGENDA URBANA



FIRMADO



MINISTERIO DE TRANSPORTES, MOVILIDAD Y AGENDA URBANA

FIRMADO por : CARAZO RIVERA, ESTHER. A fecha: 25/05/2022 09:30 AM
FIRMADO por : ALONSO BURGOS, ANTONIO JOSE. SUBDIRECTOR GENERAL DE EXPLOTACION. A fecha: 25/05/2022 10:54 AM
Total folios: 6 (2 de 6) - Código Seguro de Verificación: MFOM025779A59E2857A6F7E91F86
Verificable en https://sede.mtma.gob.es



LEYENDA

- LIMITE DE ZONA URBANA
- ZONA DE DOMINIO PUBLICO
- LINEA LIMITE DE EDIFICACION CONFORME A PLANEAMIENTO
- LINEA LIMITE DE EDIFICACION CONFORME AL ART. 33 DE LA LEY 37/ 2015 DE CARRETERAS

 MINISTERIO DE TRANSPORTES, MOVILIDAD Y AGENDA URBANA
 DIRECCIÓN GENERAL DE CARRETERAS, CARLOS, A fecha: 05/05/2022 01:39 PM
 JEFE DE LA UNIDAD DE CARRETERAS DEL ESTADO EN CUENCA
 Total folios: 22 (18 de 22) - Código Seguro de Verificación: MFOM25082091EEAD3DF8DFFD035
 Verificable en https://sede.mtma.gob.es
 DIRECCIÓN GENERAL DE PLANEAMIENTO Y TRANSPORTES
 DIRECCIÓN DE INICIATIVAS URBANAS Y MOBILIDAD
 ESCALA: AN. ESCALA 1:500
 1 m 2 m 4 m 6 m 10 m 15 m 20 m 30 m 40 m 50 m
 SECTOR DE CONSERVACIÓN Y EXPLOTACIÓN 61-CU005
 ESTUDIO DE DELIMITACIÓN DE TRAMO URBANO
 PUENTES N-420 ENTRE P.K. 448-414 AL 449-107
 MAYO 2022
 PLANO DE PLANTA
 V.º 2
 2 de 6





MINISTERIO DE TRANSPORTES, MOVILIDAD Y AGENDA URBANA

FIRMAO por : CARAZO RIVERA, ESTHER. A fecha: 25/05/2022 09:30 AM
 FIRMAO por : ALONSO BURGOS, ANTONIO JOSE. SUBDIRECTOR GENERAL DE EXPLOTACION. A fecha: 25/05/2022 10:54 AM
 Total folios: 6 (3 de 6) - Código Seguro de Verificación: MFOM025779A59E2857A6F7E91F86
 Verificable en <https://sede.mitma.gob.es>

FIRMAO



LEYENDA

- LIMITE DE ZONA URBANA
- - - ZONA DE DOMINIO PUBLICO
- - - LINEA LIMITE DE EDIFICACION CONFORME A PLANEAMIENTO
- - - LINEA LIMITE DE EDIFICACION CONFORME AL ART. 33 DE LA LEY 37/ 2015 DE CARRETERAS

| | | | | | | | | |
|--|--|---|---|---|-----------|-----------------|-------------------|-----------------------|
| MINISTERIO DE TRANSPORTES, MOVILIDAD Y AGENDA URBANA | DIRECCIÓN GENERAL DE CARRETERAS, CARLOS. A fecha: 05/05/2022 01:39 PM Jefe de la Unidad de Carreteras del Estado en Cuenca Total folios: 22 (19 de 22) - Código Seguro de Verificación: MFOM025082091EEAD3DFBDF035 Verificable en https://sede.mitma.gob.es | DIRECCIÓN GENERAL DE CARRILES DIRECCIÓN GENERAL DE CARRILES DIRECCIÓN GENERAL DE CARRILES | ESCALA: A3. ESCALA 1:500 0m 5m 10m 15m 20m 25m 30m 35m 40m 45m 50m | SECTOR DE CONSERVACIÓN Y EXPLOTACIÓN 61-C0305 ESTUDIO DE DELIMITACIÓN DE TRAMO URBANO PUNTES N-420 ENTRE PPK 448-414 AL 449-107 | MAYO 2022 | PLANO DE PLANTA | Nº DE PLANOS 3 | Nº DE HOJAS 3 de 6 |
|--|--|---|---|---|-----------|-----------------|-------------------|-----------------------|



MINISTERIO DE TRANSPORTES, MOVILIDAD Y AGENDA URBANA

FIRMAO



MINISTERIO DE TRANSPORTES, MOVILIDAD Y AGENDA URBANA

FIRMADO por : CARAZO RIVERA, ESTHER. A fecha: 25/05/2022 09:30 AM
 FIRMADO por : ALONSO BURGOS, ANTONIO JOSE. SUBDIRECTOR GENERAL DE EXPLOTACION. A fecha: 25/05/2022 10:54 AM
 Total folios: 6 (4 de 6) - Código Seguro de Verificación: MFOM025779A59E2857A6F7E91F86
 Verificable en <https://sede.mitma.gob.es>

FIRMADO



LEYENDA

- LIMITE DE ZONA URBANA
- ZONA DE DOMINIO PUBLICO
- LINEA LIMITE DE EDIFICACION CONFORME A PLANEAMIENTO
- LINEA LIMITE DE EDIFICACION CONFORME AL ART. 33 DE LA LEY 37/ 2015 DE CARRETERAS



MINISTERIO DE TRANSPORTES, MOVILIDAD Y AGENDA URBANA

FIRMADO por : CELAYA ESCRIBANO, CARLOS. A fecha: 05/05/2022 01:39 PM
 Jefe de la Unidad de Carreteras del Estado en Cuenca
 Total folios: 22 (20 de 22) - Código Seguro de Verificación: MFOM025082091EEAD3DFBDF035
 Verificable en <https://sede.mitma.gob.es>

FIRMADO

| | | | | | | | | | | |
|---|---|---|--|--|----------------------|--|------------------|------------------------|----------|---------------|
| <p>MINISTERIO DE TRANSPORTES, MOVILIDAD Y AGENDA URBANA</p> | <p>COMANDO EN JEFE POLICIA NACIONAL</p> | <p>SECRETARIA DE ESTADO DE TRANSPORTES, MOVILIDAD Y AGENDA URBANA</p> | <p>DIRECCION GENERAL DE CARRETERAS</p> | <p>DEPARTAMENTO DE INGENIERIAS Y AGENDA URBANA</p> | <p>ESCALA: 1:500</p> | <p>SECTOR DE CONSERVACION Y EXPLOTACION DE CARRETERAS ESTUDIO DE DELIMITACION DE TRAZADO URBANO PUENTES N-420 ENTRE PPK 448-114 AL 448-107</p> | <p>MAYO 2022</p> | <p>PLANO DE PLANTA</p> | <p>4</p> | <p>4 de 6</p> |
|---|---|---|--|--|----------------------|--|------------------|------------------------|----------|---------------|



MINISTERIO DE TRANSPORTES, MOVILIDAD Y AGENDA URBANA

FIRMADO por : CARAZO RIVERA, ESTHER. A fecha: 25/05/2022 09:30 AM
 FIRMADO por : ALONSO BURGOS, ANTONIO JOSE. SUBDIRECTOR GENERAL DE EXPLOTACION. A fecha: 25/05/2022 10:54 AM
 Total folios: 6 (5 de 6) - Código Seguro de Verificación: MFOM025779A59E2857A6F7E91F86
 Verificable en <https://sede.mitma.gob.es>

FIRMADO



LEYENDA

- LIMITE DE ZONA URBANA
- - - ZONA DE DOMINIO PUBLICO
- - - LINEA LIMITE DE EDIFICACION CONFORME A PLANEAMIENTO
- - - LINEA LIMITE DE EDIFICACION CONFORME AL ART. 33 DE LA LEY 37/ 2015 DE CARRETERAS

| | | | | | | | | |
|---|--|---|----------------------|---|------------------|------------------------|----------|---------------|
| <p>SECRETARÍA DE ESTADO DE TRANSPORTES, MOVILIDAD Y AGENDA URBANA</p> | <p>DIRECCIÓN GENERAL DE CARRETERAS</p> | <p>DEPARTAMENTO DE CARRETERAS Y URBANISMO</p> | <p>ESCALA: 1:500</p> | <p>SECTOR DE CONSERVACIÓN Y EXPLOTACIÓN 51-CU0395</p> | <p>MAYO 2022</p> | <p>PLANO DE PLANTA</p> | <p>6</p> | <p>6 de 6</p> |
|---|--|---|----------------------|---|------------------|------------------------|----------|---------------|

FIRMADO



FIRMADO por : CELAYA ESCRIBANO, CARLOS. A fecha: 05/05/2022 01:39 PM
 Total folios: 22 (21 de 22) - Código Seguro de Verificación: MFOM025082091EAD3DFBDF035
 Verificable en <https://sede.mitma.gob.es>

FIRMADO



MINISTERIO
DE TRANSPORTES, MOVILIDAD
Y AGENDA URBANA

FIRMADO por : CARAZO RIVERA, ESTHER. A fecha: 25/05/2022 09:30 AM
FIRMADO por : ALONSO BURGOS, ANTONIO JOSE. SUBDIRECTOR GENERAL DE EXPLOTACION. A fecha: 25/05/2022 10:54 AM
Total folios: 6 (6 de 6) - Código Seguro de Verificación: MFOM025779A59E2857A6F7E91F86
Verificable en <https://sede.mtma.gob.es>

FIRMADO

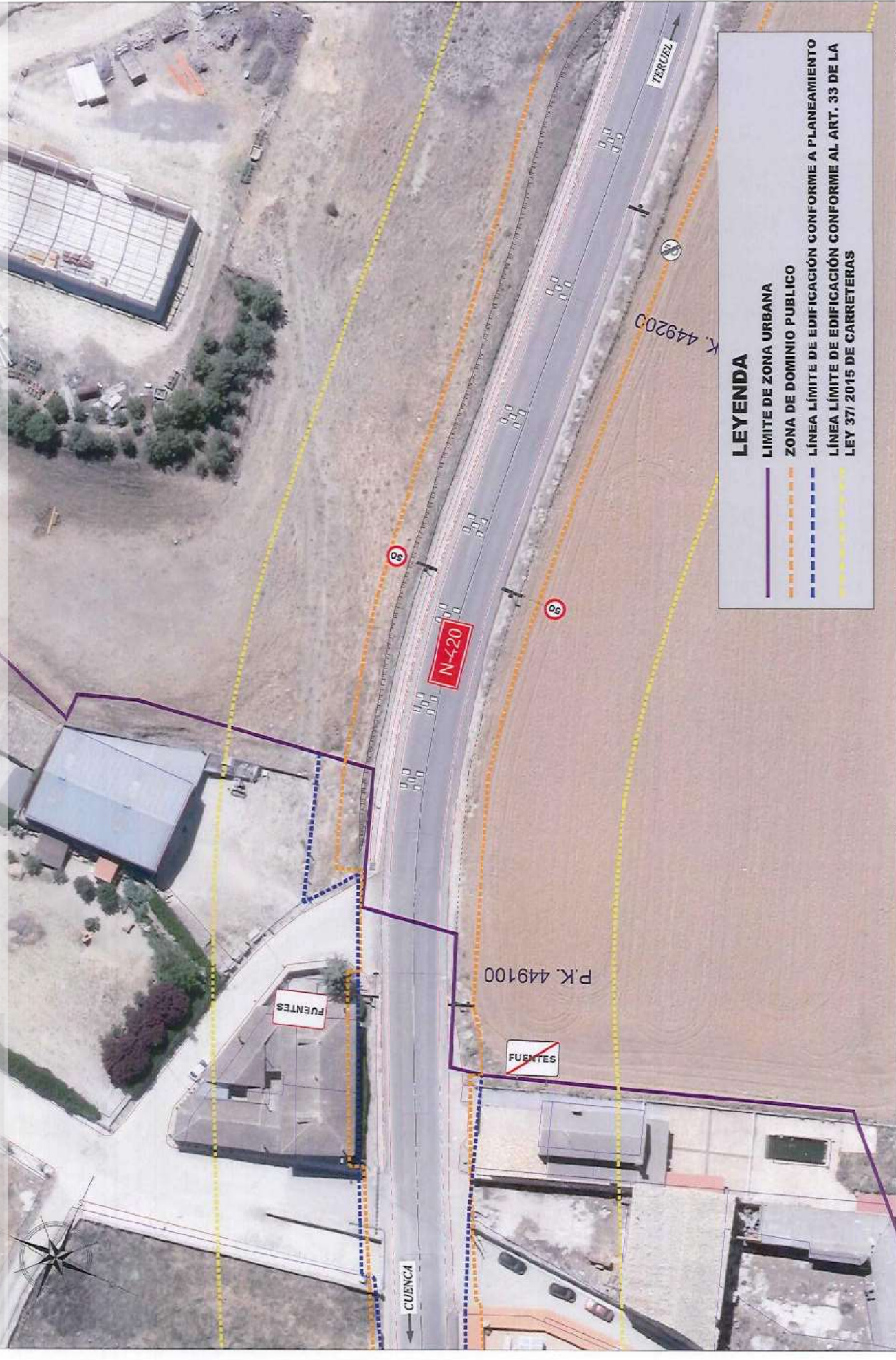

LEYENDA

- LÍMITE DE ZONA URBANA
- ZONA DE DOMINIO PÚBLICO
- LÍNEA LÍMITE DE EDIFICACIÓN CONFORME A PLANEAMIENTO
- LÍNEA LÍMITE DE EDIFICACIÓN CONFORME AL ART. 33 DE LA LEY 371/2015 DE CARRETERAS

| | | | | | | | | | |
|--|--|--------------------------------|---|---------------|--|------------------|-----------------|----------|------|
| | SECRETARÍA DE ESTADO DE TRANSPORTES, MOVILIDAD Y AGENDA URBANA | URBOSOMA GENERAL DE CARRETERAS | EMPRESA NACIONAL DE CARRETERAS DEL ESTADO DE CUENCA | ESCALA: 1:500 | PROYECTO: SECTOR DE CONSERVACIÓN Y EXPLOTACIÓN 61-CU0095 ESTUDIO DE DELIMITACIÓN DE TRAZADO URBANO "FUENTES" N.º 420 ENTRE PKK. 448+114 AL 449+107 | FECHA: MAYO 2022 | PLANO DE PLANTA | FOLIO: 6 | DE 6 |
|--|--|--------------------------------|---|---------------|--|------------------|-----------------|----------|------|



MINISTERIO
DE TRANSPORTES, MOVILIDAD
Y AGENDA URBANA

FIRMADO

FIRMADO por : CELAYA ESCRIBANO, CARLOS. A fecha: 05/05/2022 01:39 PM
Jefe de la Unidad de Carreteras del Estado en Cuenca
Total folios: 22 (22 de 22) - Código Seguro de Verificación: MFOM025080291EEADP3DFBDF035
Verificable en <https://sede.mtma.gob.es>

FIRMADO