

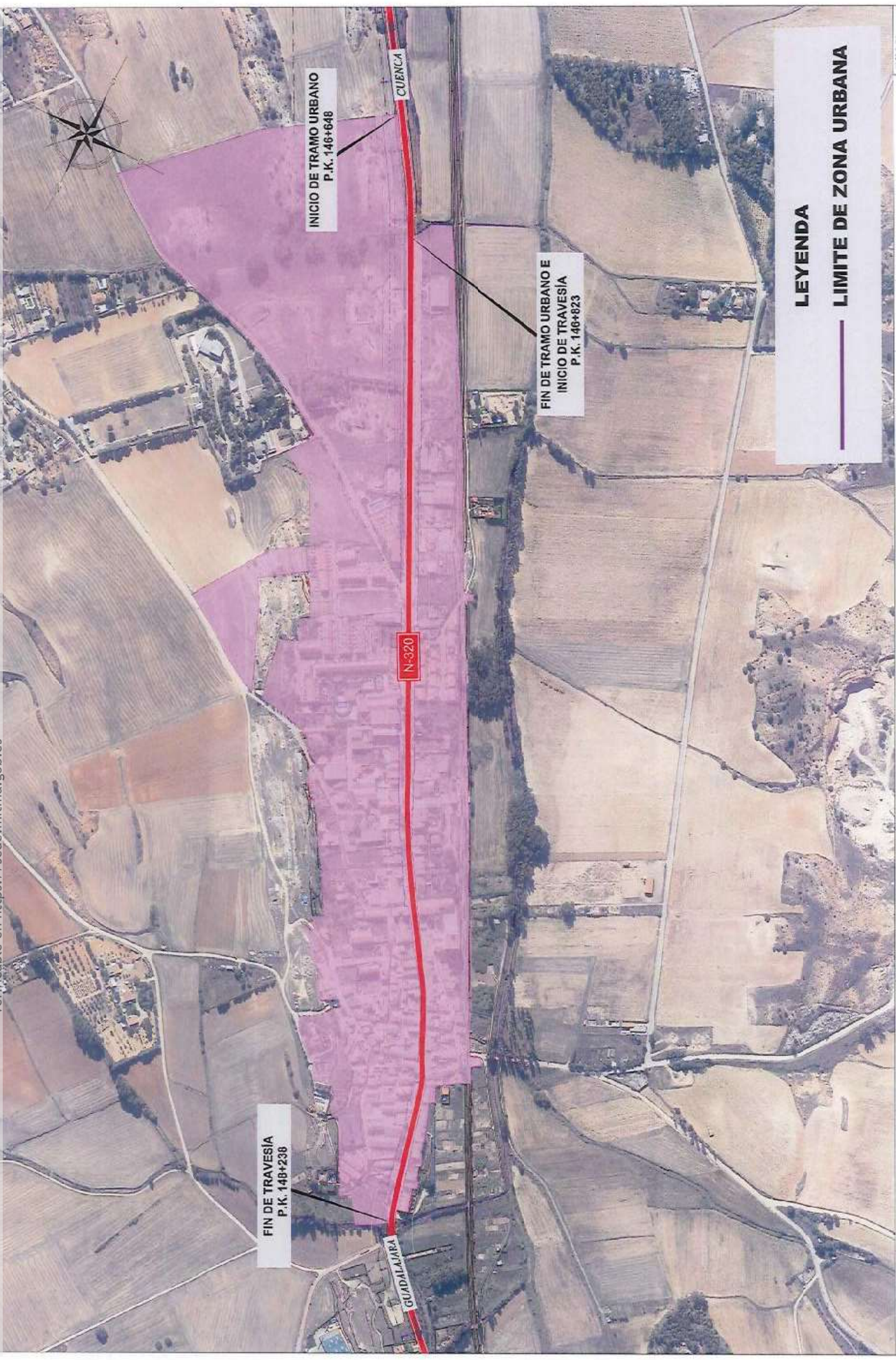

MINISTERIO DE TRANSPORTES, MOVILIDAD Y AGENDA URBANA

FIRMADO

FIRMADO por : CARAZO RIVERA, ESTHER. A fecha: 22/08/2022 01:42 PM
 FIRMADO por : ALONSO BURGOS, ANTONIO JOSE. SUBDIRECTOR GENERAL DE EXPLOTACION. A fecha: 22/08/2022 01:56 PM
 FIRMADO por : ALONSO BURGOS, ANTONIO JOSE. SUBDIRECTOR GENERAL DE EXPLOTACION. A fecha: 22/08/2022 05:23 PM
 FIRMADO por : FLORES GARCÍA, FRANCISCO JAVIER. SECRETARIO GENERAL DE INFRAESTRUCTURAS. A fecha: 26/09/2022 08:27 PM
 Total folios: 11 (1 de 11) - Código Seguro de Verificación: MFOM025F6981D867B23B78A009B3
 Verificable en <https://sede.mitma.gob.es>



LEYENDA

LIMITE DE ZONA URBANA

	SECRETARÍA DE ESTADO DE INFRAESTRUCTURAS Y MOVILIDAD	SECTOR DE CONSERVACIÓN Y EXPLOTACIÓN 51-C00065	PLANO DE PLANTA	0
	SECRETARÍA DE ESTADO DE INFRAESTRUCTURAS Y MOVILIDAD	ESTUDIO DE DELIMITACIÓN DE TRAMO URBANO "CILLARÓN DE CUENCAS" N-320 ENTRE P.K. 140-238	AVISO 2022	1 de 11
	DIRECCIÓN GENERAL DE CARRETERAS	ESCALA: AR. ESCALA 1:500	ESCALA: 1:500	
	ESCALA: 1:500	ESCALA: 1:500		

FIRMADO

FIRMADO por : CELAYA ESCRIBANO, CARLOS. A fecha: 05/05/2022 09:40 AM
 Total folios: 27 (17 de 27) - Código Seguro de Verificación: MFOM025E6CD5677942A4E4E072E
 Verificable en <https://sede.mitma.gob.es>



MINISTERIO DE TRANSPORTES, MOVILIDAD Y AGENDA URBANA



MINISTERIO
DE TRANSPORTES, MOVILIDAD
Y AGENDA URBANA

FIRMADO por : CARAZO RIVERA, ESTHER. A fecha: 22/08/2022 01:42 PM

FIRMADO por : ALONSO BURGOS, ANTONIO JOSE. SUBDIRECTOR GENERAL DE EXPLOTACION. A fecha: 22/08/2022 01:56 PM

FIRMADO por : ALONSO BURGOS, ANTONIO JOSE. SUBDIRECTOR GENERAL DE EXPLOTACION. A fecha: 22/08/2022 05:23 PM

FIRMADO por : FLORES GARCÍA, FRANCISCO JAVIER. SECRETARIO GENERAL DE INFRAESTRUCTURAS. A fecha: 26/09/2022 08:27 PM

Total folios: 11 (2 de 11) - Código Seguro de Verificación: MF0M025F6981D867B23878A005B3

Verificable en <https://sede.mitma.gob.es>

FIRMADO



LEYENDA

- LIMITE DE ZONA URBANA
- - - ZONA DE DOMINIO PUBLICO
- - - ZONA DE SERVIDUMBRE
- - - - - LÍNEA LÍMITE DE EDIFICACIÓN CONFORME A PLANEAMIENTO
- - - - - LÍNEA LÍMITE DE EDIFICACIÓN CONFORME AL ART. 33 DE LA LEY 37/ 2015 DE CARRETERAS

 SECRETARÍA DE ESTADO DE TRANSPORTES, MOVILIDAD Y AGENDA URBANA	DIRECCIÓN GENERAL DE CARRETERAS	COMISIÓN DE CONSULTAS TECNICAS DEL MINISTERIO DE CUENCA	ESCALA: A3: ESCALA 1:500 	SECTOR DE CONSERVACIÓN Y EXPLOTACIÓN 61-CU0805 ESTUDIO DE DELIMITACIÓN DE TRAMO URBANO "CALLEJÓN DE CUENCA" N-320 B/1061 P/006-13/2018 AL 110-238	MAYO 2022	PLANO DE PLANTA	1 2 de 11
	MINISTERIO DE TRANSPORTES, MOVILIDAD Y AGENDA URBANA						

FIRMADO por : CELAYA ESCRIBANO, CARLOS. A fecha: 05/05/2022 09:40 AM

JEFE DE LA UNIDAD DE CARRETERAS DEL ESTADO EN CUENCA

Verificable en <https://sede.mitma.gob.es>

FIRMADO



MINISTERIO
DE TRANSPORTES, MOVILIDAD
Y AGENDA URBANA



MINISTERIO
DE TRANSPORTES, MOVILIDAD
Y AGENDA URBANA

FIRMADO por : CARAZO RIVERA, ESTHER. A fecha: 22/08/2022 01:42 PM

FIRMADO por : ALONSO BURGOS, ANTONIO JOSE. SUBDIRECTOR GENERAL DE EXPLOTACION. A fecha: 22/08/2022 01:56 PM

FIRMADO por : ALONSO BURGOS, ANTONIO JOSE. SUBDIRECTOR GENERAL DE EXPLOTACION. A fecha: 22/08/2022 05:23 PM

FIRMADO por : FLORES GARCÍA, FRANCISCO JAVIER. SECRETARIO GENERAL DE INFRAESTRUCTURAS. A fecha: 26/09/2022 08:27 PM

Total folios: 11 (4 de 11) - Código Seguro de Verificación: MF0M025F6981D867B23B78A005B3

Verificable en <https://sede.mitmra.gob.es>

FIRMADO

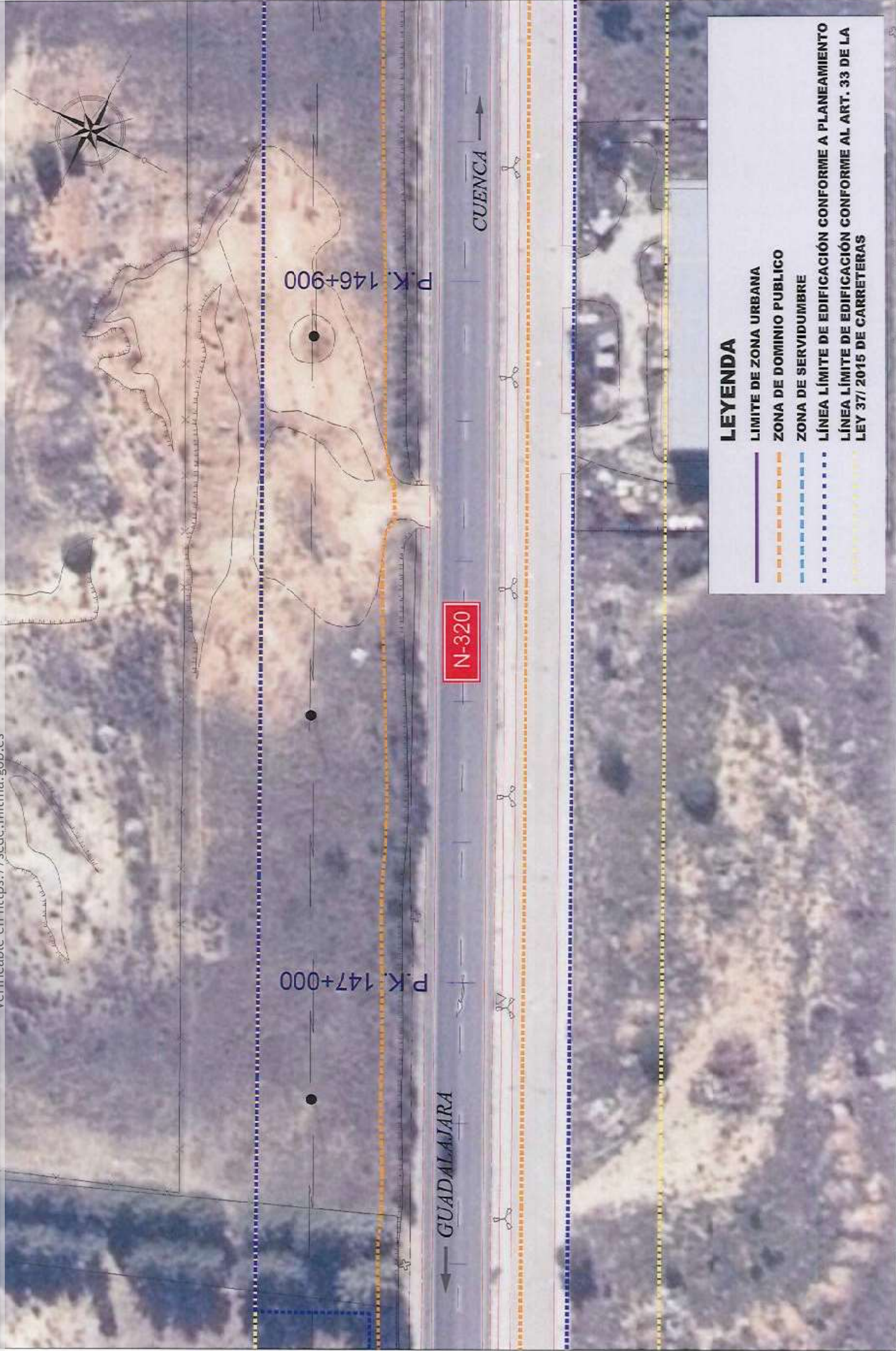

LEYENDA

- LIMITE DE ZONA URBANA
- ZONA DE DOMINIO PUBLICO
- - - ZONA DE SERVIDUMBRE
- - - LÍNEA LÍMITE DE EDIFICACIÓN CONFORME A PLANEAMIENTO
- - - LÍNEA LÍMITE DE EDIFICACIÓN CONFORME AL ART. 33 DE LA LEY 37/ 2015 DE CARRETERAS

	SECRETARÍA DE ESTADO DE TRANSPORTES, MOVILIDAD Y AGENDA URBANA	DELEGACIÓN GENERAL DE CARRETERAS	DEPARTAMENTO DE CARRETERAS DEL MINISTERIO DE TRANSPORTES, MOVILIDAD Y AGENDA URBANA	ESCALA: A3: ESCALA 1:500		SECTOR DE CONSERVACIÓN Y EXPLOTACIÓN SI-C00806 ESTUDIO DE DELIMITACIÓN DE TRAMO URBANO "CHILLÓN DE CUENCA" N.320 ENTRE PK+116+00 AL 149+200	MAYO 2022 FLANO DE PLANTA	3 4 de 11
	MINISTERIO DE TRANSPORTES, MOVILIDAD Y AGENDA URBANA							

FIRMADO por : CELAYA ESCRIBANO, CARLOS. A fecha: 05/05/2022 09:40 AM

JEFE DE LA UNIDAD DE CARRETERAS DEL ESTADO EN CUENCA

Total folios: 27 (20 de 27) - Código Seguro de Verificación: MF0M025E6CD567942A4E4E072E

Verificable en <https://sede.mitmra.gob.es>

FIRMADO



MINISTERIO
DE TRANSPORTES, MOVILIDAD
Y AGENDA URBANA



MINISTERIO DE TRANSPORTES, MOVILIDAD Y AGENDA URBANA

FIRMAO por : CARAZO RIVERA, ESTHER. A fecha: 22/08/2022 01:42 PM
 FIRMAO por : ALONSO BURGOS, ANTONIO JOSE. SUBDIRECTOR GENERAL DE EXPLOTACION. A fecha: 22/08/2022 01:56 PM
 FIRMAO por : ALONSO BURGOS, ANTONIO JOSE. SUBDIRECTOR GENERAL DE EXPLOTACION. A fecha: 22/08/2022 05:23 PM
 FIRMAO por : FLORES GARCÍA, FRANCISCO JAVIER. SECRETARIO GENERAL DE INFRAESTRUCTURAS. A fecha: 26/09/2022 08:27 PM
 Total folios: 11 (5 de 11) - Código Seguro de Verificación: MFOM025F6981D867B23B78A005B3
 Verificable en <https://sede.mitm.gob.es>

FIRMAO



 GOBIERNO DE ESPAÑA MINISTERIO DE TRANSPORTES, MOVILIDAD Y AGENDA URBANA	SECRETARÍA DE ESTADO DE TRANSPORTES Y AGENDA URBANA	SECRETARÍA DE ESTADO DE TRANSPORTES Y AGENDA URBANA	SECRETARÍA DE ESTADO DE TRANSPORTES Y AGENDA URBANA	SECRETARÍA DE ESTADO DE TRANSPORTES Y AGENDA URBANA	SECRETARÍA DE ESTADO DE TRANSPORTES Y AGENDA URBANA	SECRETARÍA DE ESTADO DE TRANSPORTES Y AGENDA URBANA	
	SECRETARÍA DE ESTADO DE TRANSPORTES Y AGENDA URBANA	SECRETARÍA DE ESTADO DE TRANSPORTES Y AGENDA URBANA	SECRETARÍA DE ESTADO DE TRANSPORTES Y AGENDA URBANA	SECRETARÍA DE ESTADO DE TRANSPORTES Y AGENDA URBANA	SECRETARÍA DE ESTADO DE TRANSPORTES Y AGENDA URBANA	SECRETARÍA DE ESTADO DE TRANSPORTES Y AGENDA URBANA	
ESCALA: 1:500		ESCALA: 1:500		ESCALA: 1:500		ESCALA: 1:500	
SECTOR DE CONSERVACIÓN Y EXPLOTACIÓN 61-CU0305		ESTUDIO DE DELIMITACIÓN DE TRAMO URBANO		"CILURÓN DE CUENCA" R. 30 ENTRE PPK 147+00 AL 150+200		MAYO 2022	
PLANO DE PLANTA		4		5 de 11			

FIRMAO



MINISTERIO DE TRANSPORTES, MOVILIDAD Y AGENDA URBANA

FIRMAO por : CELAYA ESCRIBANO, CARLOS. A fecha: 05/05/2022 09:40 AM
 Jefe de la Unidad de Carreteras del Estado en Cuenca
 Verificable en <https://sede.mitm.gob.es>

FIRMAO

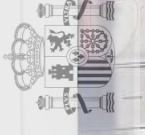

MINISTERIO DE TRANSPORTES, MOVILIDAD Y AGENDA URBANA

FIRMAO por : CARAZO RIVERA, ESTHER. A fecha: 22/08/2022 01:42 PM
 FIRMAO por : ALONSO BURGOS, ANTONIO JOSE. SUBDIRECTOR GENERAL DE EXPLOTACION. A fecha: 22/08/2022 01:56 PM
 FIRMAO por : ALONSO BURGOS, ANTONIO JOSE. SUBDIRECTOR GENERAL DE EXPLOTACION. A fecha: 22/08/2022 05:23 PM
 FIRMAO por : FLORES GARCÍA, FRANCISCO JAVIER, SECRETARIO GENERAL DE INFRAESTRUCTURAS. A fecha: 26/09/2022 08:27 PM
 Total folios: 11 (6 de 11) - Código Seguro de Verificación: MFOM025F6981D867B23878A005B3
 Verificable en <https://sede.mitma.gob.es>



FIRMAO



	SECRETARÍA DE ESTADO DE TRANSPORTES, MOVILIDAD Y AGENDA URBANA	SECRETARÍA DE ESTADO DE TRANSPORTES, MOVILIDAD Y AGENDA URBANA	SECRETARÍA DE ESTADO DE TRANSPORTES, MOVILIDAD Y AGENDA URBANA	SECRETARÍA DE ESTADO DE TRANSPORTES, MOVILIDAD Y AGENDA URBANA	SECRETARÍA DE ESTADO DE TRANSPORTES, MOVILIDAD Y AGENDA URBANA	SECRETARÍA DE ESTADO DE TRANSPORTES, MOVILIDAD Y AGENDA URBANA	
	DIRECCIÓN GENERAL DE CARRETERAS	DIRECCIÓN GENERAL DE CARRETERAS	DIRECCIÓN GENERAL DE CARRETERAS	DIRECCIÓN GENERAL DE CARRETERAS	DIRECCIÓN GENERAL DE CARRETERAS	DIRECCIÓN GENERAL DE CARRETERAS	
ESCALA: 1:500		ESCALA: 1:500		ESCALA: 1:500		ESCALA: 1:500	
SECTOR DE CONSERVACIÓN Y EXPLOTACIÓN SI-CU0805		SECTOR DE CONSERVACIÓN Y EXPLOTACIÓN SI-CU0805		SECTOR DE CONSERVACIÓN Y EXPLOTACIÓN SI-CU0805		SECTOR DE CONSERVACIÓN Y EXPLOTACIÓN SI-CU0805	
ESTUDIO DE DELIMITACIÓN DE TIPO URBANO		ESTUDIO DE DELIMITACIÓN DE TIPO URBANO		ESTUDIO DE DELIMITACIÓN DE TIPO URBANO		ESTUDIO DE DELIMITACIÓN DE TIPO URBANO	
CANTÓN DE CUENCA		CANTÓN DE CUENCA		CANTÓN DE CUENCA		CANTÓN DE CUENCA	
MAYO 2022		MAYO 2022		MAYO 2022		MAYO 2022	
PLANO DE PLANTA		PLANO DE PLANTA		PLANO DE PLANTA		PLANO DE PLANTA	
5		5		5		5	
6 08 11		6 08 11		6 08 11		6 08 11	

FIRMAO por : CELAYA ESCRIBANO, CARLOS. A fecha: 05/05/2022 09:40 AM
 Total folios: 27 (22 de 27) - Código Seguro de Verificación: MFOM025E6CD567942A4E4E072E
 Verificable en <https://sede.mitma.gob.es>



MINISTERIO
DE TRANSPORTES, MOVILIDAD
Y AGENDA URBANA

FIRMADO

Firmado por : CARAZO RIVERA, ESTHER. A fecha: 22/08/2022 01:42 PM
 Firmado por : ALONSO BURGOS, ANTONIO JOSE. SUBDIRECTOR GENERAL DE EXPLOTACION. A fecha: 22/08/2022 01:56 PM
 Firmado por : ALONSO BURGOS, ANTONIO JOSE. SUBDIRECTOR GENERAL DE EXPLOTACION. A fecha: 22/08/2022 05:23 PM
 Firmado por : FLORES GARCÍA, FRANCISCO JAVIER. SECRETARIO GENERAL DE INFRAESTRUCTURAS. A fecha: 26/09/2022 08:27 PM
 Total folios: 11 (8 de 11) - Código Seguro de Verificación: MF0M025F6981D867B23B78A005B3
 Verificable en <https://sede.mitmra.gob.es>



 Ministerio de Transportes, Movilidad y Agenda Urbana	SECRETARIA DE ESTADO DE TRANSPORTES Y MOVILIDAD	DIRECCION GENERAL DE TRABAJOS Y AGENDA URBANA	COMISARIADO DE CARRETERAS Y MOVILIDAD URBANA	ESCALA: A3: ESCALA 1:500 	SECTOR DE CONSERVACION Y EXPLOTACION 61-CU0906 ESTUDIO DE DELIMITACION DE TRAMO URBANO "CALLEJON DE CUENCA" N 20 ENTRE PK06 165830 AL 169230	MAYO 2022	PLANO DE PLANTA	7	8 de 11
--	---	---	--	------------------------------	---	-----------	-----------------	---	---------

FIRMADO por : CELAYA ESCRIBANO, CARLOS. A fecha: 05/05/2022 09:40 AM
 Jefe de la Unidad de Carreteras del Estado en Cuencalajara
 Total folios: 27 (24 de 27) - Código Seguro de Verificación: MF0M025E6CD567942A4E4E072E
 Verificable en <https://sede.mitmra.gob.es>

FIRMADO



MINISTERIO
DE TRANSPORTES, MOVILIDAD
Y AGENDA URBANA



MINISTERIO DE TRANSPORTES, MOVILIDAD Y AGENDA URBANA

FIRMADO por : CARAZO RIVERA, ESTHER. A fecha: 22/08/2022 01:42 PM

FIRMADO por : ALONSO BURGOS, ANTONIO JOSE. SUBDIRECTOR GENERAL DE EXPLOTACION. A fecha: 22/08/2022 01:56 PM

FIRMADO por : ALONSO BURGOS, ANTONIO JOSE. SUBDIRECTOR GENERAL DE EXPLOTACION. A fecha: 22/08/2022 05:23 PM

FIRMADO por : FLORES GARCÍA, FRANCISCO JAVIER. SECRETARIO GENERAL DE INFRAESTRUCTURAS. A fecha: 26/09/2022 08:27 PM

Total folios: 11 (10 de 11) - Código Seguro de Verificación: MFOM025F6981D867B23B78A005B3

Verificable en <https://sede.mitmra.gob.es>

FIRMADO

FIRMADO por : CELAYA ESCRIBANO, CARLOS. A fecha: 05/05/2022 09:40 AM

JEFE DE LA UNIDAD DE CARRETERAS DEL ESTADO EN CUENCA

Total folios: 27 (26 de 27) - Código Seguro de Verificación: MFOM025E6CD567942A4E4E072E

Verificable en <https://sede.mitmra.gob.es>



MINISTERIO DE TRANSPORTES, MOVILIDAD Y AGENDA URBANA



LEYENDA

- LÍMITE DE ZONA URBANA
- ZONA DE DOMINIO PUBLICO
- ZONA DE SERVIDUMBRE
- ... LÍNEA LÍMITE DE EDIFICACIÓN CONFORME A PLANEAMIENTO
- LÍNEA LÍMITE DE EDIFICACIÓN CONFORME AL ART. 33 DE LA LEY 37/2015 DE CARRETERAS

 SECRETARÍA DE ESTADO DE TRANSPORTES, MOVILIDAD Y AGENDA URBANA	DIRECCIÓN GENERAL DE CARRETERAS	ESCALA: A3: ESCALA 1:500		SECTOR DE CONSERVACIÓN Y EXPLOTACIÓN B1-C00005	MAYO 2022	PLANO DE PLANTA	9
				ESTUDIO DE DELIMITACIÓN DE TRAMO URBANO "CIRCULO DE CUENCA N-320 ENTRE PK6116948 AL 68-238"	10 06 11		



FIRMADO por : CARAZO RIVERA, ESTHER. A fecha: 22/08/2022 01:42 PM
FIRMADO por : ALONSO BURGOS, ANTONIO JOSE. SUBDIRECTOR GENERAL DE EXPLOTACION. A fecha: 22/08/2022 01:56 PM
FIRMADO por : ALONSO BURGOS, ANTONIO JOSE. SUBDIRECTOR GENERAL DE EXPLOTACION. A fecha: 22/08/2022 05:23 PM
FIRMADO por : FLORES GARCÍA, FRANCISCO JAVIER. SECRETARIO GENERAL DE INFRAESTRUCTURAS. A fecha: 26/09/2022 08:27 PM
Total folios: 11 (11 de 11) - Código Seguro de Verificación: MFOW025F6981D867B23B78A005B3
Verificable en <https://sede.mitma.gob.es>



LEYENDA

- LIMITE DE ZONA URBANA
- - - ZONA DE DOMINIO PUBLICO
- - - ZONA DE SERVIDUMBRE
- - - LINEA LIMITE DE EDIFICACION CONFORME A PLANEAMIENTO
- - - LINEA LIMITE DE EDIFICACION CONFORME AL ART. 33 DE LA LEY 37/ 2015 DE CARRETERAS

 MINISTERIO DE TRANSPORTES, MOVILIDAD Y AGENDA URBANA	SECRETARÍA DE ESTADO DE INFRAESTRUCTURAS Y TRANSPORTES	DIRECCIÓN GENERAL DE CARRETERAS	DIRECCIÓN GENERAL DE INICIATIVAS URBANAS Y MOBILIDAD	ESCALA: A3. ESCALA 1:500 	TÍTULO: SECTOR DE CONSERVACIÓN Y EXPLOTACIÓN S-00035 ESTUDIO DE DELIMITACIÓN DE TRAMO URBANO "CILCÓN DE CUENCA" N-320 ENTRE P.K. 148+100 Y 148+230	FECHA: MAYO 2022	PLANO DE PLANTA	FOLIO: 10 DE: 11 del 11
--	--	---------------------------------	--	------------------------------	---	------------------	-----------------	----------------------------

