

ORTOFOTOPLANOS



SECRETARÍA DE ESTADO DE INFRAESTRUCTURAS, TRANSPORTE Y VIVIENDA
SECRETARÍA GENERAL DE INFRAESTRUCTURAS

DIRECCIÓN GENERAL DE CARRETERAS
DEMARCAÇÃO DE CARRETERAS DEL ESTADO EN ANDALUCÍA OCCIDENTAL

CONSULTOR
cemosa
Ingeniería y Control

INGENIERO AUTOR DEL PROYECTO
[Signature]
ANTONIO RODRIGUEZ LOPEZ
INGENIEROS DE CAMINOS, CAÑALES Y PUERTOS

INGENIERO DIRECTOR DEL PROYECTO
[Signature]
F. JULIO DOMINGO DE LA BLANCA
INGENIERO DE CAMINOS, CAÑALES Y PUERTOS

ESCALA ORIGINAL:
1:4000
0 100 200m
ORIGINAL UNE A-1

TITULO DEL PROYECTO
PROYECTO DE TRAZADO. CLAVE 33-SE-5170
EMERGENCIA TRABAJOS PREVIOS PARA LA SUSTITUCIÓN DE TIRANTES DEL PUENTE DEL CENTENARIO.
MEJORA DEL ACCESO AL PUERTO OESTE DE SEVILLA DESDE LA SE-30

Nº PLANO
2.3
HOJA 0 DE 5

ANEJO EXPROPIACIONES (DISTRIBUCIÓN DE HOJAS)
SOLUCIÓN PROPUESTA DESPUÉS DE INFORMACIÓN PÚBLICA

FECHA:
MARZO 2020



LEYENDA

<ul style="list-style-type: none"> EXPROPIACIÓN CON OCUPACIÓN TEMPORAL PREVIA PARA LA EJECUCIÓN DE LAS OBRAS DE EMERGENCIA DOMINIO PÚBLICO SE-30. MUTACIÓN DEMANIAL CON OCUPACIÓN TEMPORAL PREVIA PARA LA EJECUCIÓN DE LAS OBRAS DE EMERGENCIAS OCUPACIÓN TEMPORAL PRINCIPAL EN LA ZONA DEL PUERTO OCUPACIÓN TEMPORAL COMPLEMENTARIA SERVIDUMBRE EDIFICIOS EDIFICACIÓN AFECTADA LÍMITES DE PARCELAS CATASTRALES LÍMITES DE LAS SUBPARCELAS DELIMITACIÓN DE ESPACIOS Y USOS PORTUARIOS (DEUP) 	<p>FINCA RURAL</p> <p>Nº DE ORDEN DE FINCA DE OCUPACIÓN</p> <p>Nº DE POLÍGONO CATASTRAL</p> <p>Nº DE PARCELA CATASTRAL</p> <p>FINCA URBANA O CARACTERÍSTICAS ESPECIALES</p> <p>Nº DE ORDEN DE FINCA DE OCUPACIÓN</p> <p>REFERENCIA CATASTRAL</p>
---	--

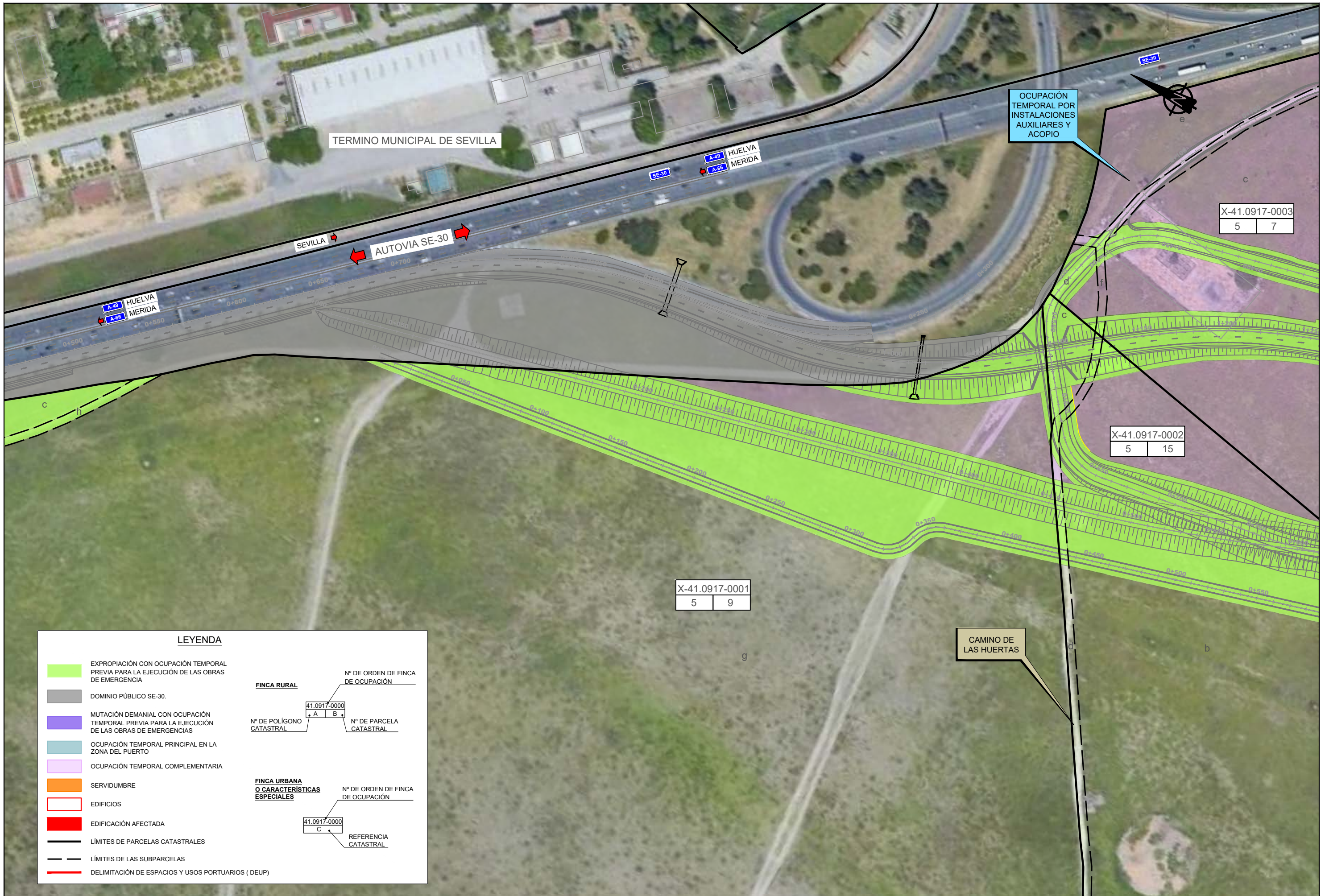

OCUPACIÓN TEMPORAL POR INSTALACIONES AUXILIARES Y ACOPIO

X-41.0917-0003
5 7

X-41.0917-0002
5 15

X-41.0917-0001
5 9

CAMINO DE LAS HUERTAS

LEYENDA

- EXPROPIACIÓN CON OCUPACIÓN TEMPORAL PREVIA PARA LA EJECUCIÓN DE LAS OBRAS DE EMERGENCIA
 - DOMINIO PÚBLICO SE-30.
 - MUTACIÓN DEMANIAL CON OCUPACIÓN TEMPORAL PREVIA PARA LA EJECUCIÓN DE LAS OBRAS DE EMERGENCIAS
 - OCUPACIÓN TEMPORAL PRINCIPAL EN LA ZONA DEL PUERTO
 - OCUPACIÓN TEMPORAL COMPLEMENTARIA
 - SERVIDUMBRE
 - EDIFICIOS
 - EDIFICACIÓN AFECTADA
 - LÍMITES DE PARCELAS CATASTRALES
 - LÍMITES DE LAS SUBPARCELAS
 - DELIMITACIÓN DE ESPACIOS Y USOS PORTUARIOS (DEUP)
- FINCA RURAL**

Nº DE ORDEN DE FINCA DE OCUPACIÓN

41.0917-0000	
A	B

Nº DE POLÍGONO CATASTRAL Nº DE PARCELA CATASTRAL

FINCA URBANA O CARACTERÍSTICAS ESPECIALES

Nº DE ORDEN DE FINCA DE OCUPACIÓN

41.0917-0000	
C	

REFERENCIA CATASTRAL



SECRETARÍA DE ESTADO DE INFRAESTRUCTURAS, TRANSPORTE Y VIVIENDA
SECRETARÍA GENERAL DE INFRAESTRUCTURAS

DIRECCIÓN GENERAL DE CARRETERAS
DEMARCAÇÃO DE CARRETERAS DEL ESTADO EN ANDALUCÍA OCCIDENTAL



INGENIERO AUTOR DEL PROYECTO
ANTONIO RODRIGUEZ LOPEZ
INGENIEROS DE CAMINOS, CAÑALES Y PUERTOS

INGENIERO DIRECTOR DEL PROYECTO
F. JULIO DOMINGO DE LA BLANCA
INGENIERO DE CAMINOS, CAÑALES Y PUERTOS

ESCALA ORIGINAL:
1:1000
0 10 20 30 40 50m
ORIGINAL UNE A-1

TÍTULO DEL PROYECTO
PROYECTO DE TRAZADO. CLAVE 33-SE-5170
EMERGENCIA TRABAJOS PREVIOS PARA LA SUSTITUCIÓN DE TIRANTES DEL PUENTE DEL CENTENARIO. MEJORA DEL ACCESO AL PUERTO OESTE DE SEVILLA DESDE LA SE-30

Nº PLANO
2.3
HOJA 2 DE 5

ANEJO EXPROPIACIONES ORTOFOTOPLANO SOLUCIÓN PROPUESTA DESPUÉS DE INFORMACIÓN PÚBLICA

FECHA:
MARZO 2020

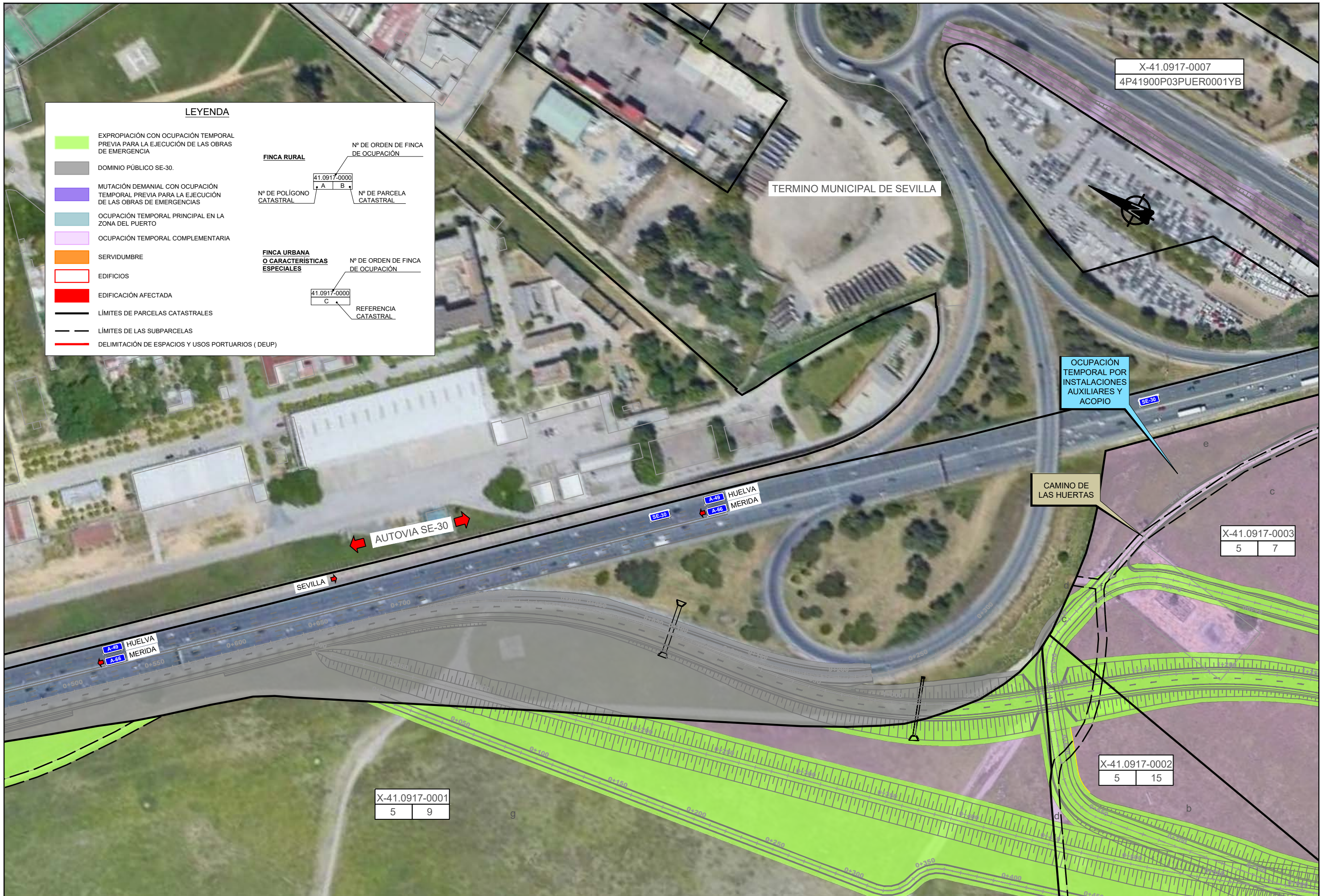

LEYENDA

- EXPROPIACIÓN CON OCUPACIÓN TEMPORAL PREVIA PARA LA EJECUCIÓN DE LAS OBRAS DE EMERGENCIA
- DOMINIO PÚBLICO SE-30.
- MUTACIÓN DEMANIAL CON OCUPACIÓN TEMPORAL PREVIA PARA LA EJECUCIÓN DE LAS OBRAS DE EMERGENCIAS
- OCUPACIÓN TEMPORAL PRINCIPAL EN LA ZONA DEL PUERTO
- OCUPACIÓN TEMPORAL COMPLEMENTARIA
- SERVIDUMBRE
- EDIFICIOS
- EDIFICACIÓN AFECTADA
- LÍMITES DE PARCELAS CATASTRALES
- LÍMITES DE LAS SUBPARCELAS
- DELIMITACIÓN DE ESPACIOS Y USOS PORTUARIOS (DEUP)

FINCA RURAL

Nº DE ORDEN DE FINCA DE OCUPACIÓN

Nº DE POLÍGONO CATASTRAL

Nº DE PARCELA CATASTRAL

41.0917-0000

A B

FINCA URBANA O CARACTERÍSTICAS ESPECIALES

Nº DE ORDEN DE FINCA DE OCUPACIÓN

REFERENCIA CATASTRAL

41.0917-0000

C

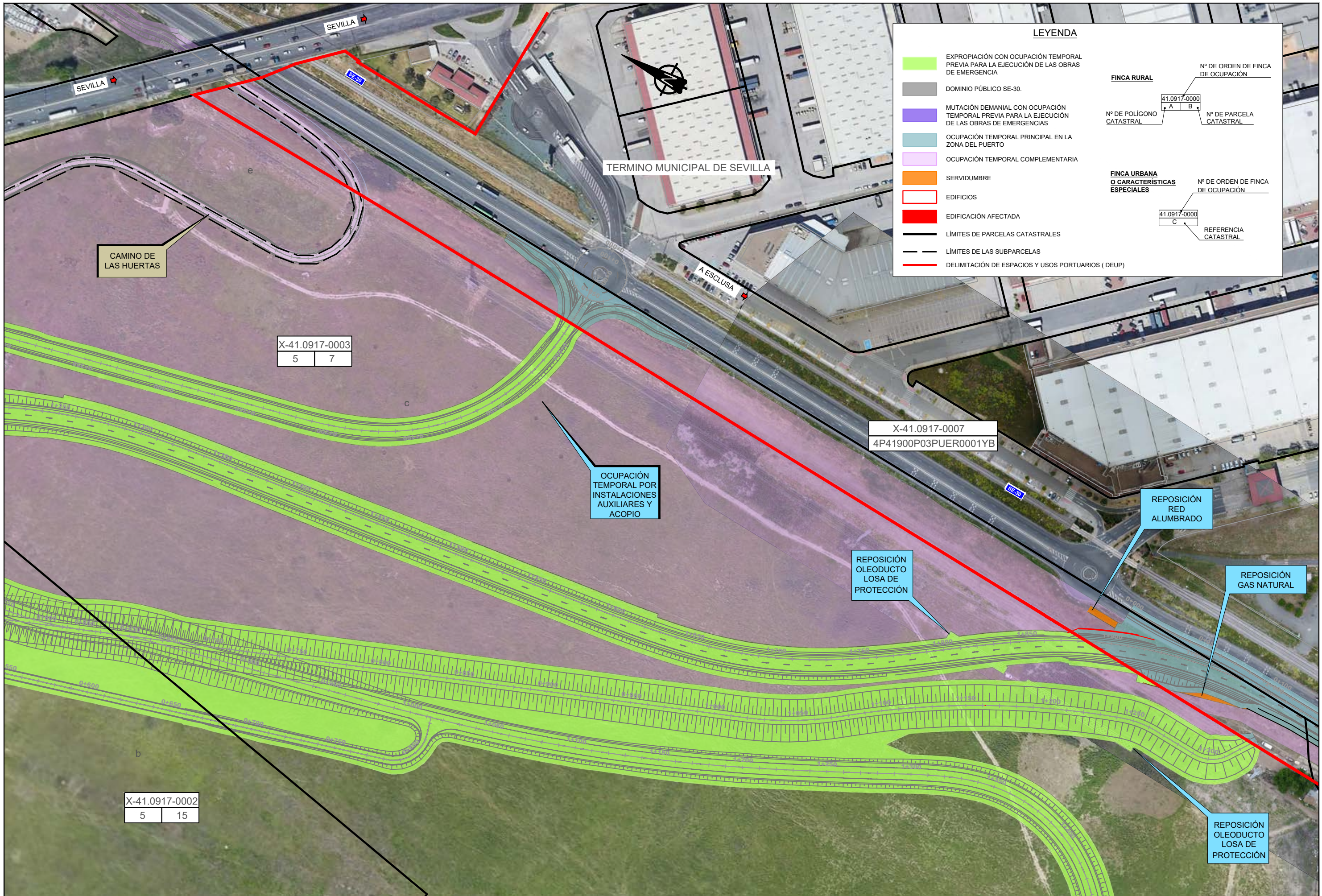

LEYENDA

- EXPROPIACIÓN CON OCUPACIÓN TEMPORAL PREVIA PARA LA EJECUCIÓN DE LAS OBRAS DE EMERGENCIA
- DOMINIO PÚBLICO SE-30.
- MUTACIÓN DEMANIAL CON OCUPACIÓN TEMPORAL PREVIA PARA LA EJECUCIÓN DE LAS OBRAS DE EMERGENCIAS
- OCUPACIÓN TEMPORAL PRINCIPAL EN LA ZONA DEL PUERTO
- OCUPACIÓN TEMPORAL COMPLEMENTARIA
- SERVIDUMBRE
- EDIFICIOS
- EDIFICACIÓN AFECTADA
- LÍMITES DE PARCELAS CATASTRALES
- LÍMITES DE LAS SUBPARCELAS
- DELIMITACIÓN DE ESPACIOS Y USOS PORTUARIOS (DEUP)

FINCA RURAL

Nº DE POLÍGONO CATASTRAL: 41.0917-0000

Nº DE ORDEN DE FINCA DE OCUPACIÓN: A, B

Nº DE PARCELA CATASTRAL: A, B

FINCA URBANA O CARACTERÍSTICAS ESPECIALES

Nº DE ORDEN DE FINCA DE OCUPACIÓN: C

REFERENCIA CATASTRAL: 41.0917-0000

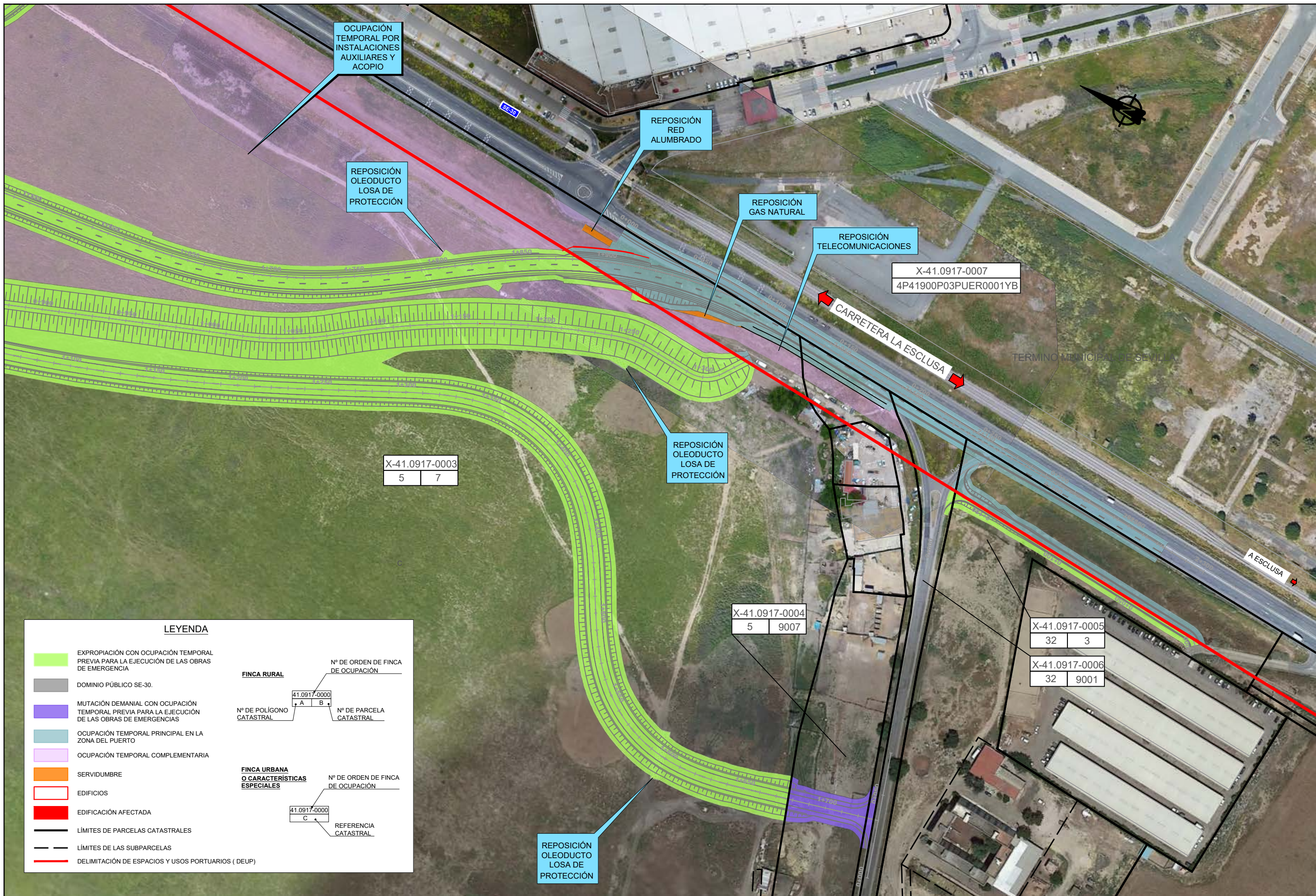

LEYENDA

- EXPROPIACIÓN CON OCUPACIÓN TEMPORAL PREVIA PARA LA EJECUCIÓN DE LAS OBRAS DE EMERGENCIA
- DOMINIO PÚBLICO SE-30.
- MUTACIÓN DEMANIAL CON OCUPACIÓN TEMPORAL PREVIA PARA LA EJECUCIÓN DE LAS OBRAS DE EMERGENCIAS
- OCUPACIÓN TEMPORAL PRINCIPAL EN LA ZONA DEL PUERTO
- OCUPACIÓN TEMPORAL COMPLEMENTARIA
- SERVIDUMBRE
- EDIFICIOS
- EDIFICACIÓN AFECTADA
- LÍMITES DE PARCELAS CATASTRALES
- LÍMITES DE LAS SUBPARCELAS
- DELIMITACIÓN DE ESPACIOS Y USOS PORTUARIOS (DEUP)

FINCA RURAL

Nº DE POLÍGONO CATASTRAL: 41.0917-0000

Nº DE ORDEN DE FINCA DE OCUPACIÓN: A, B

Nº DE PARCELA CATASTRAL: A, B

FINCA URBANA O CARACTERÍSTICAS ESPECIALES

Nº DE ORDEN DE FINCA DE OCUPACIÓN: C

REFERENCIA CATASTRAL: 41.0917-0000

PLANOS DE PLANTA DE EXPROPIACIONES

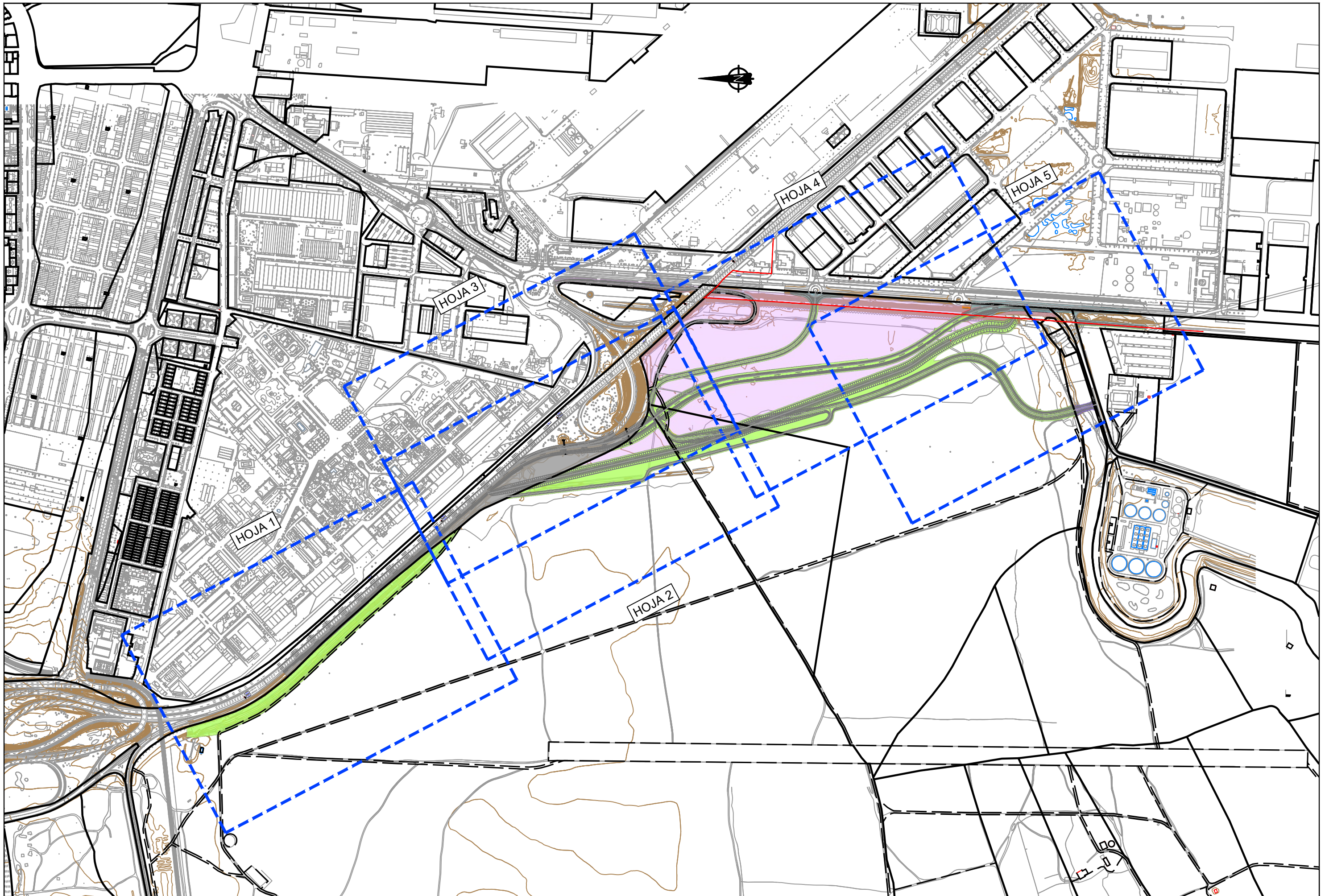

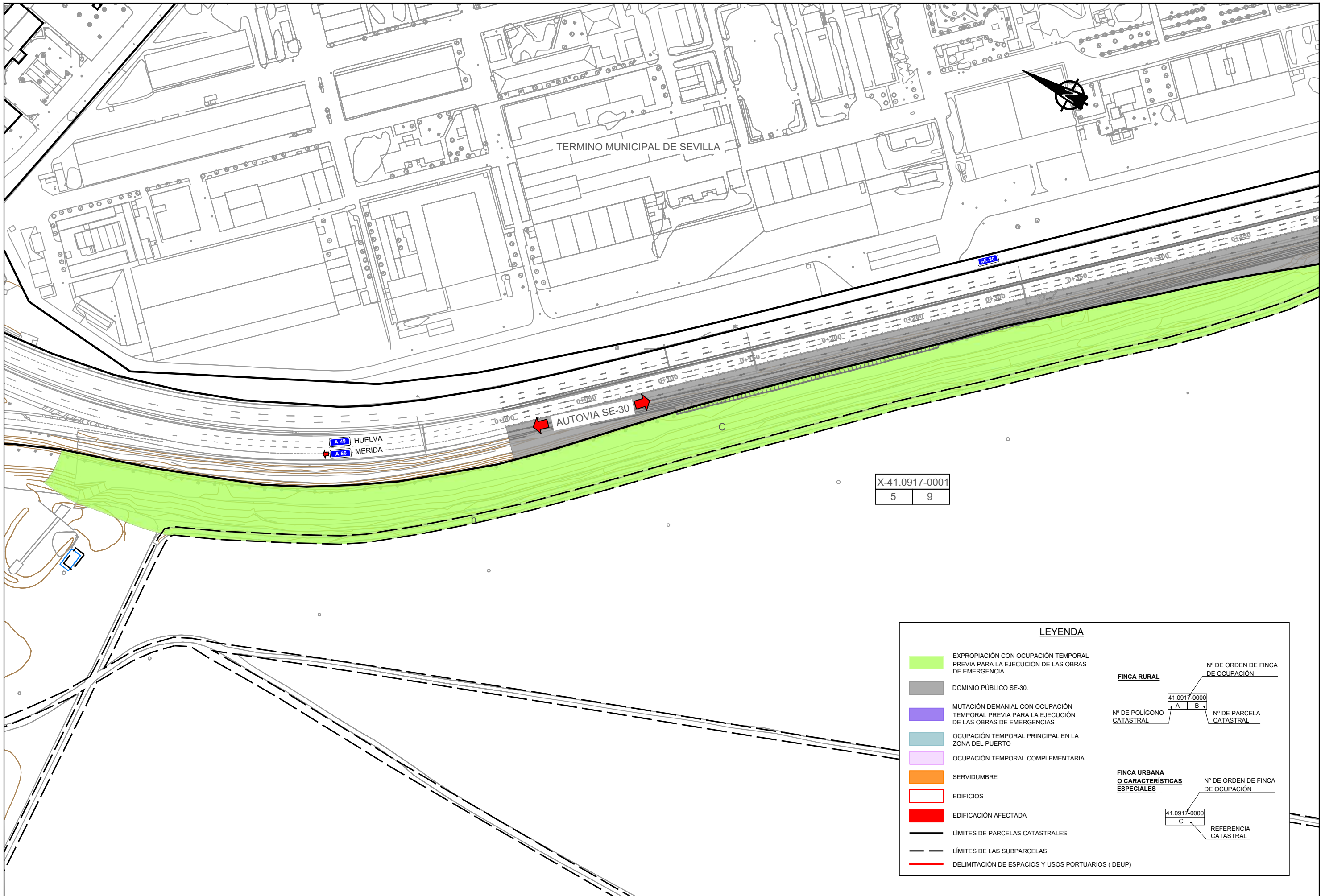

LEYENDA

<ul style="list-style-type: none"> EXPROPIACIÓN CON OCUPACIÓN TEMPORAL PREVIA PARA LA EJECUCIÓN DE LAS OBRAS DE EMERGENCIA DOMINIO PÚBLICO SE-30. MUTACIÓN DEMANIAL CON OCUPACIÓN TEMPORAL PREVIA PARA LA EJECUCIÓN DE LAS OBRAS DE EMERGENCIAS OCUPACIÓN TEMPORAL PRINCIPAL EN LA ZONA DEL PUERTO OCUPACIÓN TEMPORAL COMPLEMENTARIA SERVIDUMBRE EDIFICIOS EDIFICACIÓN AFECTADA LÍMITES DE PARCELAS CATASTRALES LÍMITES DE LAS SUBPARCELAS DELIMITACIÓN DE ESPACIOS Y USOS PORTUARIOS (DEUP) 	<p>FINCA RURAL</p> <p>Nº DE POLÍGONO CATASTRAL: 41.0917-0000</p> <p>Nº DE ORDEN DE FINCA DE OCUPACIÓN: A, B</p> <p>Nº DE PARCELA CATASTRAL: A, B</p> <p>FINCA URBANA O CARACTERÍSTICAS ESPECIALES</p> <p>Nº DE ORDEN DE FINCA DE OCUPACIÓN: C</p> <p>REFERENCIA CATASTRAL: 41.0917-0000</p>
--	--

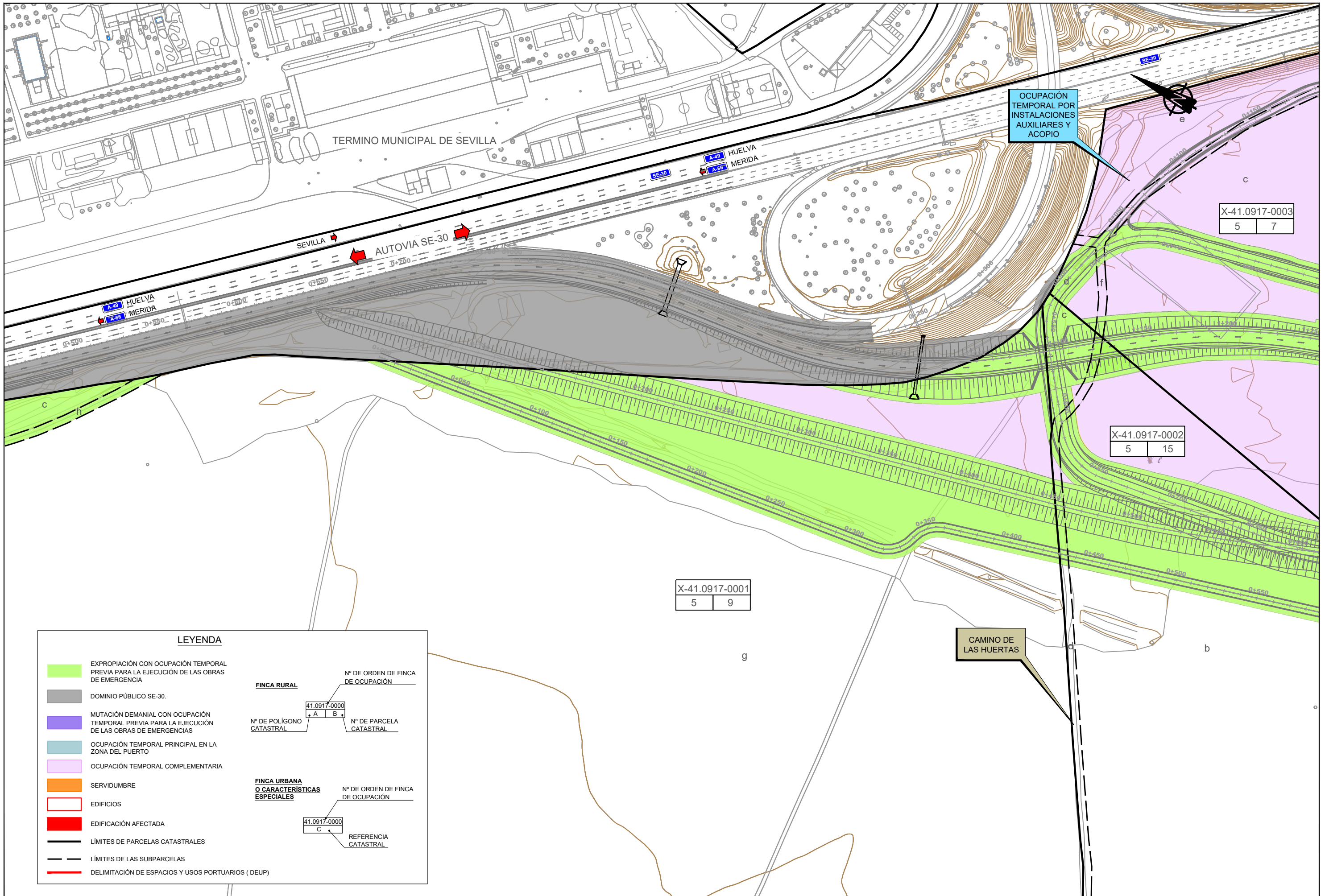

LEYENDA

- EXPROPIACIÓN CON OCUPACIÓN TEMPORAL PREVIA PARA LA EJECUCIÓN DE LAS OBRAS DE EMERGENCIA
- DOMINIO PÚBLICO SE-30.
- MUTACIÓN DEMANIAL CON OCUPACIÓN TEMPORAL PREVIA PARA LA EJECUCIÓN DE LAS OBRAS DE EMERGENCIAS
- OCUPACIÓN TEMPORAL PRINCIPAL EN LA ZONA DEL PUERTO
- OCUPACIÓN TEMPORAL COMPLEMENTARIA
- SERVIDUMBRE
- EDIFICIOS
- EDIFICACIÓN AFECTADA
- LÍMITES DE PARCELAS CATASTRALES
- LÍMITES DE LAS SUBPARCELAS
- DELIMITACIÓN DE ESPACIOS Y USOS PORTUARIOS (DEUP)

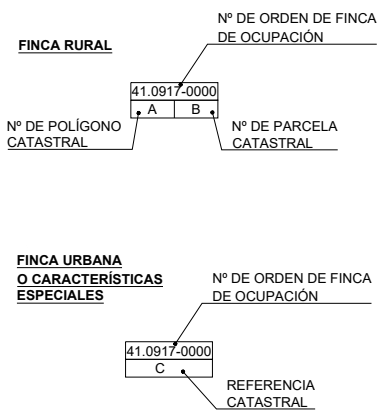

SECRETARÍA DE ESTADO DE INFRAESTRUCTURAS, TRANSPORTE Y VIVIENDA

SECRETARÍA GENERAL DE INFRAESTRUCTURAS

DIRECCIÓN GENERAL DE CARRETERAS

DEMARCAÇÃO DE CARRETERAS DEL ESTADO EN ANDALUCÍA OCCIDENTAL



INGENIERO AUTOR DEL PROYECTO

ANTONIO RODRIGUEZ LOPEZ

INGENIEROS DE CAMINOS, CAÑALES Y PUERTOS

INGENIERO DIRECTOR DEL PROYECTO

F. JULIO DOMINGO DE LA BLANCA

INGENIERO DE CAMINOS, CAÑALES Y PUERTOS

ESCALA ORIGINAL: 1:1000

0 10 20 30 40 50m

ORIGINAL UNE A-1

TÍTULO DEL PROYECTO

PROYECTO DE TRAZADO. CLAVE 33-SE-5170

EMERGENCIA TRABAJOS PREVIOS PARA LA SUSTITUCIÓN DE TIRANTES DEL PUENTE DEL CENTENARIO.

MEJORA DEL ACCESO AL PUERTO OESTE DE SEVILLA DESDE LA SE-30

Nº PLANO 2.4

HOJA 2 DE 5

ANEJO EXPROPIACIONES

PLANTA DE EXPROPIACIONES

SOLUCIÓN PROPUESTA DESPUÉS

DE INFORMACIÓN PÚBLICA

FECHA: MARZO 2020

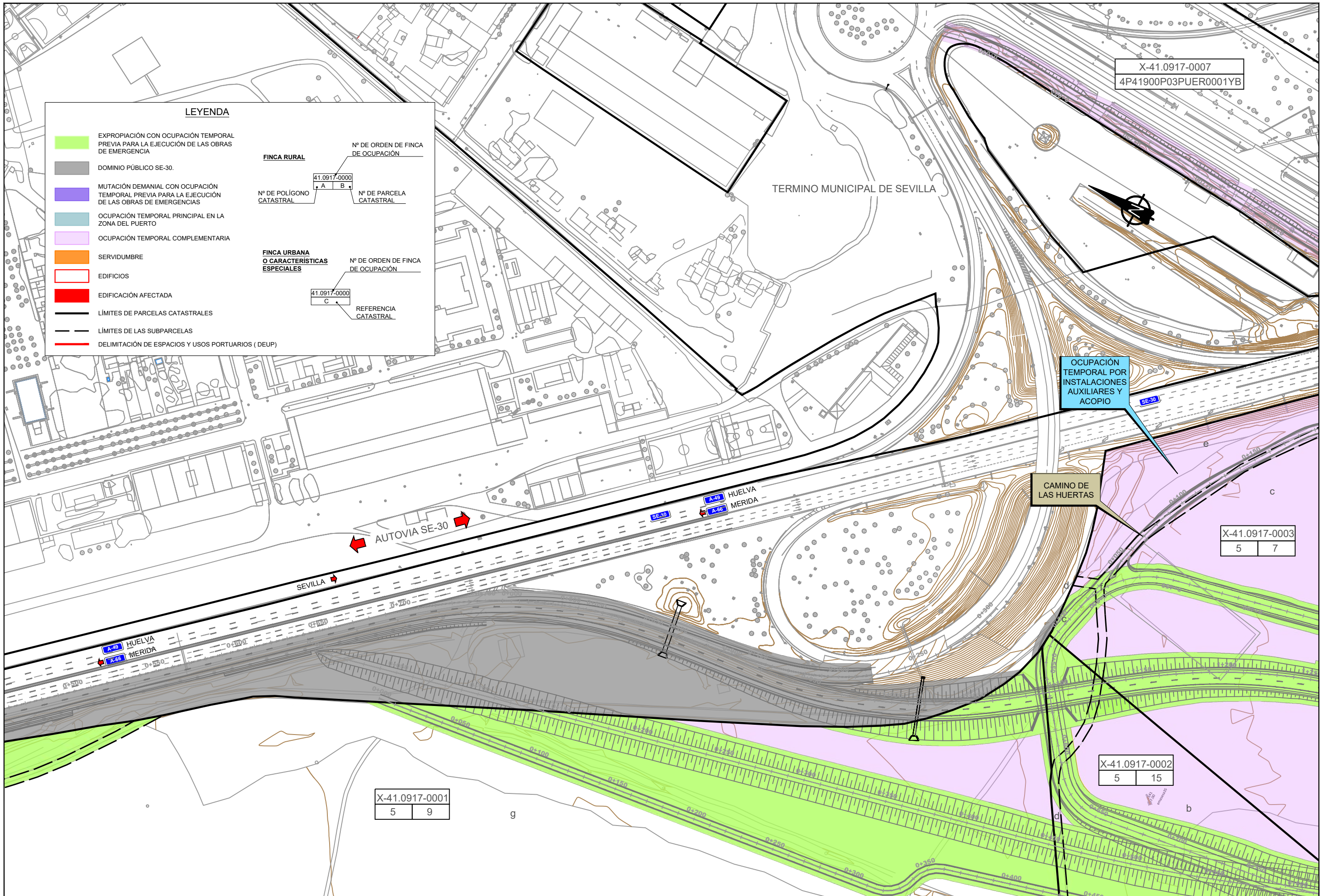

LEYENDA

- EXPROPIACIÓN CON OCUPACIÓN TEMPORAL PREVIA PARA LA EJECUCIÓN DE LAS OBRAS DE EMERGENCIA
- DOMINIO PÚBLICO SE-30.
- MUTACIÓN DEMANIAL CON OCUPACIÓN TEMPORAL PREVIA PARA LA EJECUCIÓN DE LAS OBRAS DE EMERGENCIAS
- OCUPACIÓN TEMPORAL PRINCIPAL EN LA ZONA DEL PUERTO
- OCUPACIÓN TEMPORAL COMPLEMENTARIA
- SERVIDUMBRE
- EDIFICIOS
- EDIFICACIÓN AFECTADA
- LÍMITES DE PARCELAS CATASTRALES
- LÍMITES DE LAS SUBPARCELAS
- DELIMITACIÓN DE ESPACIOS Y USOS PORTUARIOS (DEUP)

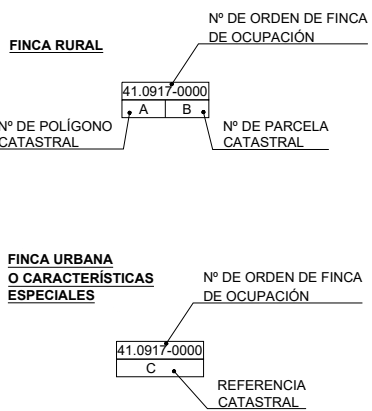

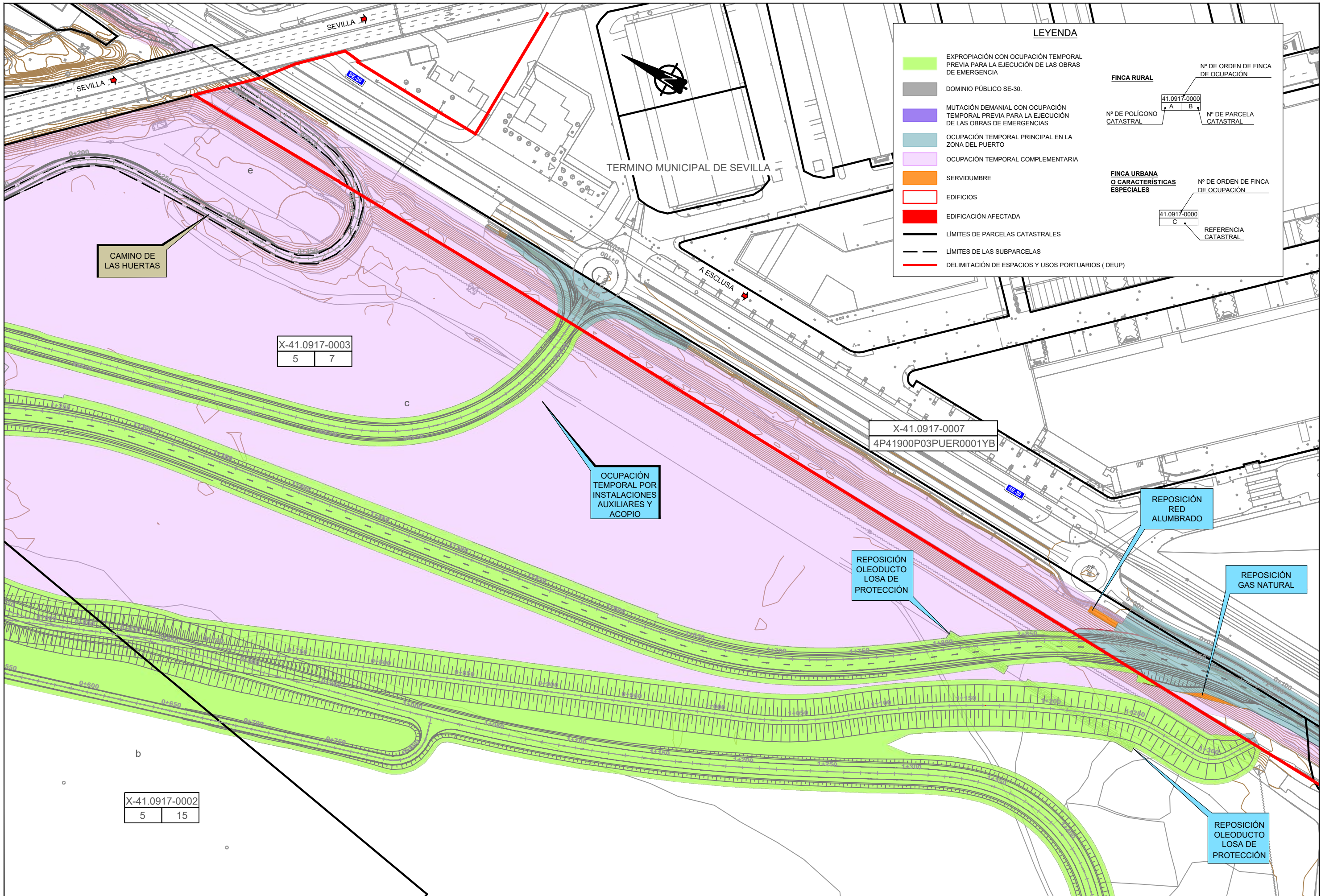

LEYENDA

- EXPROPIACIÓN CON OCUPACIÓN TEMPORAL PREVIA PARA LA EJECUCIÓN DE LAS OBRAS DE EMERGENCIA
- DOMINIO PÚBLICO SE-30.
- MUTACIÓN DEMANIAL CON OCUPACIÓN TEMPORAL PREVIA PARA LA EJECUCIÓN DE LAS OBRAS DE EMERGENCIAS
- OCUPACIÓN TEMPORAL PRINCIPAL EN LA ZONA DEL PUERTO
- OCUPACIÓN TEMPORAL COMPLEMENTARIA
- SERVIDUMBRE
- EDIFICIOS
- EDIFICACIÓN AFECTADA
- LÍMITES DE PARCELAS CATASTRALES
- LÍMITES DE LAS SUBPARCELAS
- DELIMITACIÓN DE ESPACIOS Y USOS PORTUARIOS (DEUP)

FINCA RURAL

Nº DE POLÍGONO CATASTRAL: 41.0917-0000

Nº DE ORDEN DE FINCA DE OCUPACIÓN: A B

Nº DE PARCELA CATASTRAL

FINCA URBANA O CARACTERÍSTICAS ESPECIALES

Nº DE ORDEN DE FINCA DE OCUPACIÓN: C

REFERENCIA CATASTRAL: 41.0917-0000

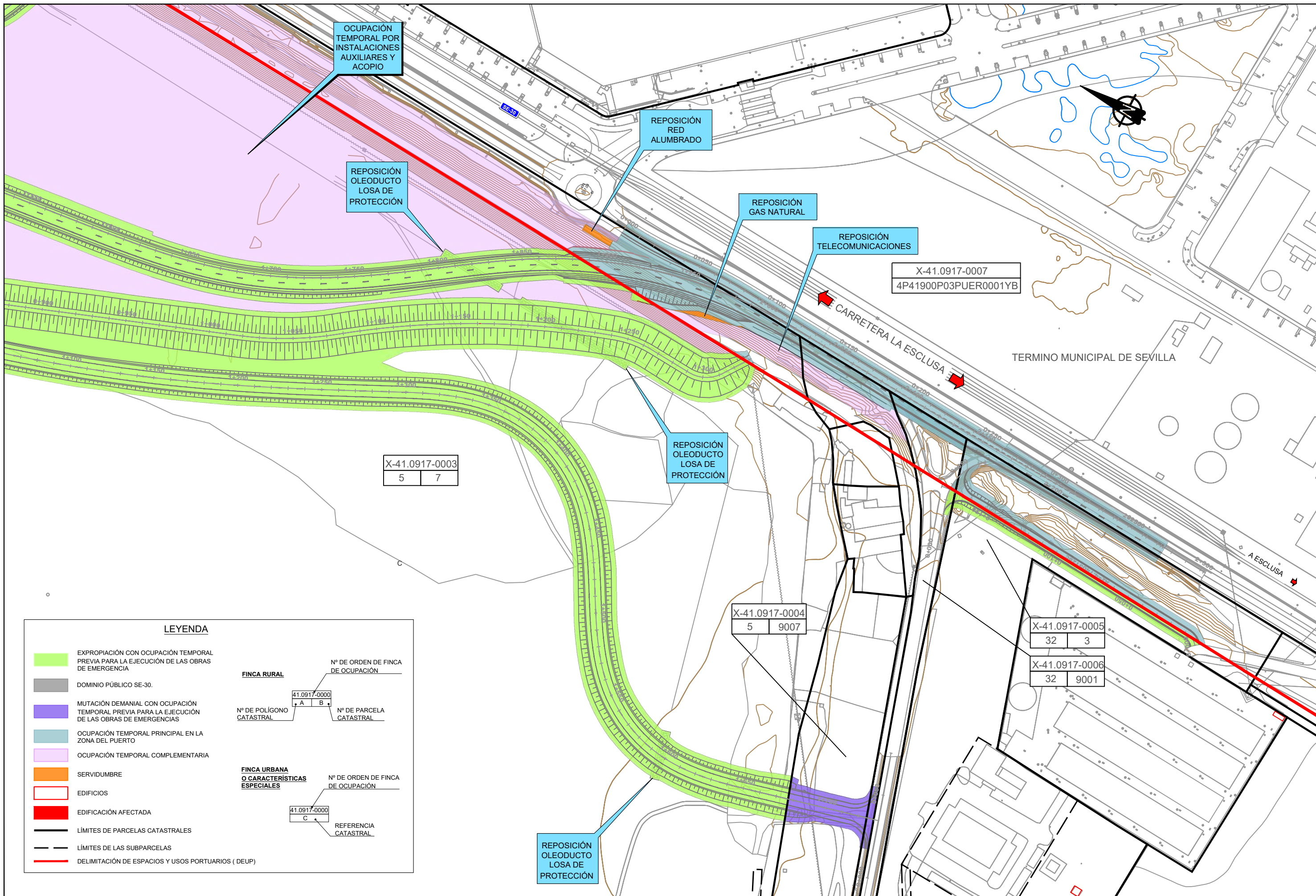

LEYENDA

- EXPROPIACIÓN CON OCUPACIÓN TEMPORAL PREVIA PARA LA EJECUCIÓN DE LAS OBRAS DE EMERGENCIA
 - DOMINIO PÚBLICO SE-30.
 - MUTACIÓN DEMANIAL CON OCUPACIÓN TEMPORAL PREVIA PARA LA EJECUCIÓN DE LAS OBRAS DE EMERGENCIAS
 - OCUPACIÓN TEMPORAL PRINCIPAL EN LA ZONA DEL PUERTO
 - OCUPACIÓN TEMPORAL COMPLEMENTARIA
 - SERVIDUMBRE
 - EDIFICIOS
 - EDIFICACIÓN AFECTADA
 - LÍMITES DE PARCELAS CATASTRALES
 - LÍMITES DE LAS SUBPARCELAS
 - DELIMITACIÓN DE ESPACIOS Y USOS PORTUARIOS (DEUP)
- FINCA RURAL**

Nº DE ORDEN DE FINCA DE OCUPACIÓN

41.0917-0000
A B

Nº DE POLÍGONO CATASTRAL

Nº DE PARCELA CATASTRAL

FINCA URBANA O CARACTERÍSTICAS ESPECIALES

Nº DE ORDEN DE FINCA DE OCUPACIÓN

41.0917-0000
C

REFERENCIA CATASTRAL

APÉNDICE III: FICHAS INDIVIDUALIZADA DE FINCAS AFECTADAS

FICHA DE DATOS DE LA PARCELA AFECTADA

		FECHA MARZO 2020					
PROYECTO: CONEXIONES PROVISIONALES PARA SUSTITUCIÓN DE TIRANTES DEL PUENTE DEL CENTENARIO EN LA SE-30. MEJORA DEL ACCESO AL PUERTO OESTE DE SEVILLA DESDE LA SE-30.							
TRAMO: ACCESO AL PUERTO OESTE DE SEVILLA DESDE SE-30							
MUNICIPIO: SEVILLA (SEVILLA)		PROVINCIA: 41 – SEVILLA					
COMUNIDAD AUTÓNOMA: ANDALUCÍA		Nº DE ORDEN: 41.0917-0001					
TITULARIDAD							
DATOS DEL TITULAR CATASTRAL		DATOS DEL TITULAR 2					
INONSA SA		ANDALUCIA 3000 SL					
DATOS DEL TITULAR 3		DATOS TITULAR 3					
PRASA ANDALUCIA OCCIDENTAL		PRASA ANDALUCIA OCCIDENTAL					
NOMBRE:		DATOS TITULAR 3					
DNI:		PRASA ANDALUCIA OCCIDENTAL					
DOMICILIO:							
CIUDAD:							
C. POSTAL:							
TELÉFONO:							
Y OTROS TITULARES							
DATOS CATASTRALES							
Paraje:	Tablada 5	Superficie (m²):	1.646.319				
Polígono:		Valor catastral (euros):					
Parcela:	9	C. urbanística:	Suelo No urbanizable				
Ref catastral:	41900A005000090000IK						
CALIF. FISCAL: I-00, E-00, I-00							
CARACTERÍSTICAS DE LA FINCA							
NATURALEZA: Rural							
APROVECHAMIENTO ACTUAL: Agrario: Improductivo, Pastos,							
FORMA Y CONFIGURACIÓN : IRREGULAR							
LINDEROS							
Norte:							
Sur:							
Este:							
Oeste:							
AFECCIÓN							
Tipo de afección:	PARCIAL	División de la parcela (Si/No):	NO				
BIENES AFECTADOS							
Subparcela	Aprovechamiento.	Unidad	Expropiación	Servidumbre	Ocupación Temporal principal	Ocupación Temporal Complementaria	Total Afección
c	Improductivo	m ²	21.551,40	0	0	0	21.551,40
g	Pastos	m ²	22.448,56	0	0	0	22.448,56
h	Improductivo	m ²	3.743,63	0	0	0	3.743,63
TOTAL BIENES AFECTADOS:			47.743,59				47.743,59
AFECCIONES							
TIPO	CANTIDAD		(m² – m – ud)				

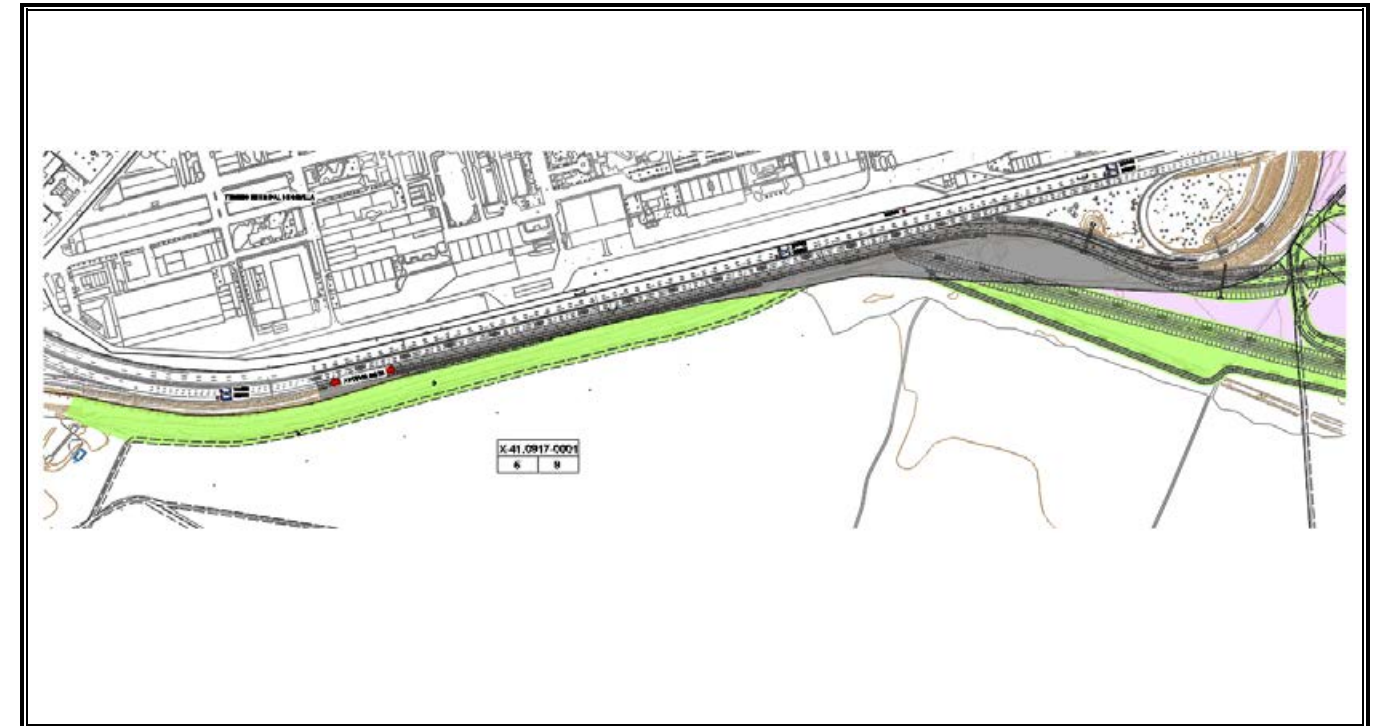

FICHA DE DATOS DE LA PARCELA AFECTADA

		FECHA	MARZO 2020
PROYECTO:	CONEXIONES PROVISIONALES PARA SUSTITUCIÓN DE TIRANTES DEL PUENTE DEL CENTENARIO EN LA SE-30. MEJORA DEL ACCESO AL PUERTO OESTE DE SEVILLA DESDE LA SE-30.		
TRAMO:	ACCESO AL PUERTO OESTE DE SEVILLA DESDE SE-30		
MUNICIPIO:	SEVILLA (SEVILLA)	PROVINCIA:	41 – SEVILLA
COMUNIDAD AUTÓNOMA:	ANDALUCÍA	Nº DE ORDEN:	41.0917-0002

TITULARIDAD			
	DATOS DEL TITULAR CATASTRAL	DATOS DEL TITULAR 2	DATOS TITULAR 3
NOMBRE:	INCIATIVAS PARA DESARROLLO INMOBILIARIOS		
DNI:			
DOMICILIO:			
CIUDAD:			
C. POSTAL:			
TELÉFONO:			

DATOS CATASTRALES			
Paraje:	Tablada 5	Superficie (m²):	135.224
Polígono:	5	Valor catastral (euros):	
Parcela:	15	C. urbanística:	Suelo No Urbanizable
Ref catastral:	41900A0050001500001X		
		Calif. fiscal:	E-00, I-00

CARACTERÍSTICAS DE LA FINCA			
NATURALEZA:	Rural		
APROVECHAMIENTO ACTUAL:	Agrario: Improductivo, pastos.		
FORMA Y CONFIGURACIÓN :	IRREGULAR	LINDEROS	
		Norte:	Carretera
		Sur:	
		Este:	
		Oeste:	

AFECCIÓN			
Tipo de afección:	PARCIAL	División de la parcela (Si/No):	NO
<i>(total / parcial)</i>			

BIENES AFECTADOS							
Subparcela	Aprovechamiento.	Unidad	Expropiación	Servidumbre	Ocupación Temporal principal	Ocupación Temporal Complementaria	Total Afección
b	Pastos	m ²	13.551,02	0	0	4.747,51	18.298,53
c	Pastos	m ²	1.445,59	0	0	29,78	1.475,37
d	Improductivo	m ²	582,38	0	0	137,42	719,80
TOTAL BIENES AFECTADOS:			15.578,99			4.914,71	20.493,70

AFECCIONES		
TIPO	CANTIDAD	(m ² – m – ud)

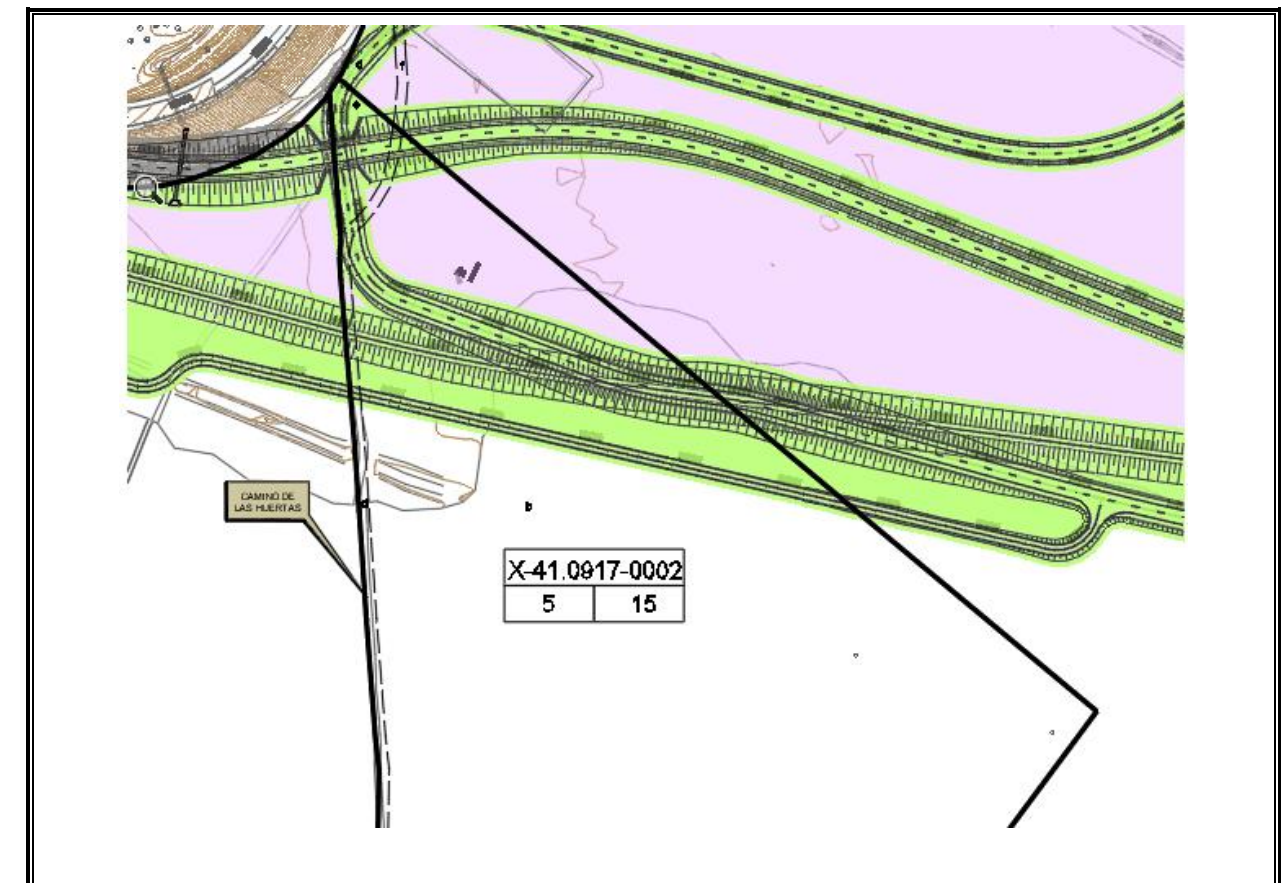

FICHA DE DATOS DE LA PARCELA AFECTADA

		FECHA	MARZO 2020
PROYECTO:	CONEXIONES PROVISIONALES PARA SUSTITUCIÓN DE TIRANTES DEL PUENTE DEL CENTENARIO EN LA SE-30. MEJORA DEL ACCESO AL PUERTO OESTE DE SEVILLA DESDE LA SE-30.		
TRAMO:	ACCESO AL PUERTO OESTE DE SEVILLA DESDE SE-30		
MUNICIPIO:	SEVILLA (SEVILLA)	PROVINCIA:	41 – SEVILLA
COMUNIDAD AUTÓNOMA:	ANDALUCÍA	Nº DE ORDEN:	41.0917-0003

TITULARIDAD			
	DATOS DEL TITULAR CATASTRAL	DATOS DEL TITULAR 2	DATOS TITULAR 3
NOMBRE:	INONSA SA	VENTAS DE TERRENOS Y LOCALES SA	GLOBAL RESIDENCIAL SL
DNI:			
DOMICILIO:			
CIUDAD:			
C. POSTAL:			
TELÉFONO:			
Y OTROS TITULARES			

DATOS CATASTRALES			
Paraje:	Tablada	Superficie (m²):	607.223
Polígono:	5	Valor catastral (euros):	
Parcela:	7	C. urbanística:	Suelo No Urbanizable
Ref catastral:	41900A005000070000IM		
		Calif. fiscal:	CR-01, I-00

CARACTERÍSTICAS DE LA FINCA			
NATURALEZA:	Rural		
APROVECHAMIENTO ACTUAL:	Agrario: Labor o labradío de regadío, Improductivo		
FORMA Y CONFIGURACIÓN :	IRREGULAR	LINDEROS	
		Norte:	
		Sur:	
		Este:	
		Oeste:	

AFECCIÓN			
Tipo de afección:	PARCIAL	División de la parcela (Si/No):	NO
(total / parcial)			

BIENES AFECTADOS							
Subparcela	Aprovechamiento.	Unidad	Expropiación	Servidumbre	Ocupación Temporal principal	Ocupación Temporal Complementaria	Total Afección
c	Labor o labradío de regadío	m ²	70.533,28	0	0	102.309,43	172.842,71
d	Improductivo	m ²	586,97	0	0	347,32	934,29
f	Improductivo	m ²	205,58	0	0	2.015,08	2.220,66
e	Improductivo	m ²	6,05	0	0	13.276,87	13.282,92
TOTAL BIENES AFECTADOS:			71.331,88			189.280,58	260.612,46

AFECCIONES		
TIPO	CANTIDAD	(m² – m – ud)

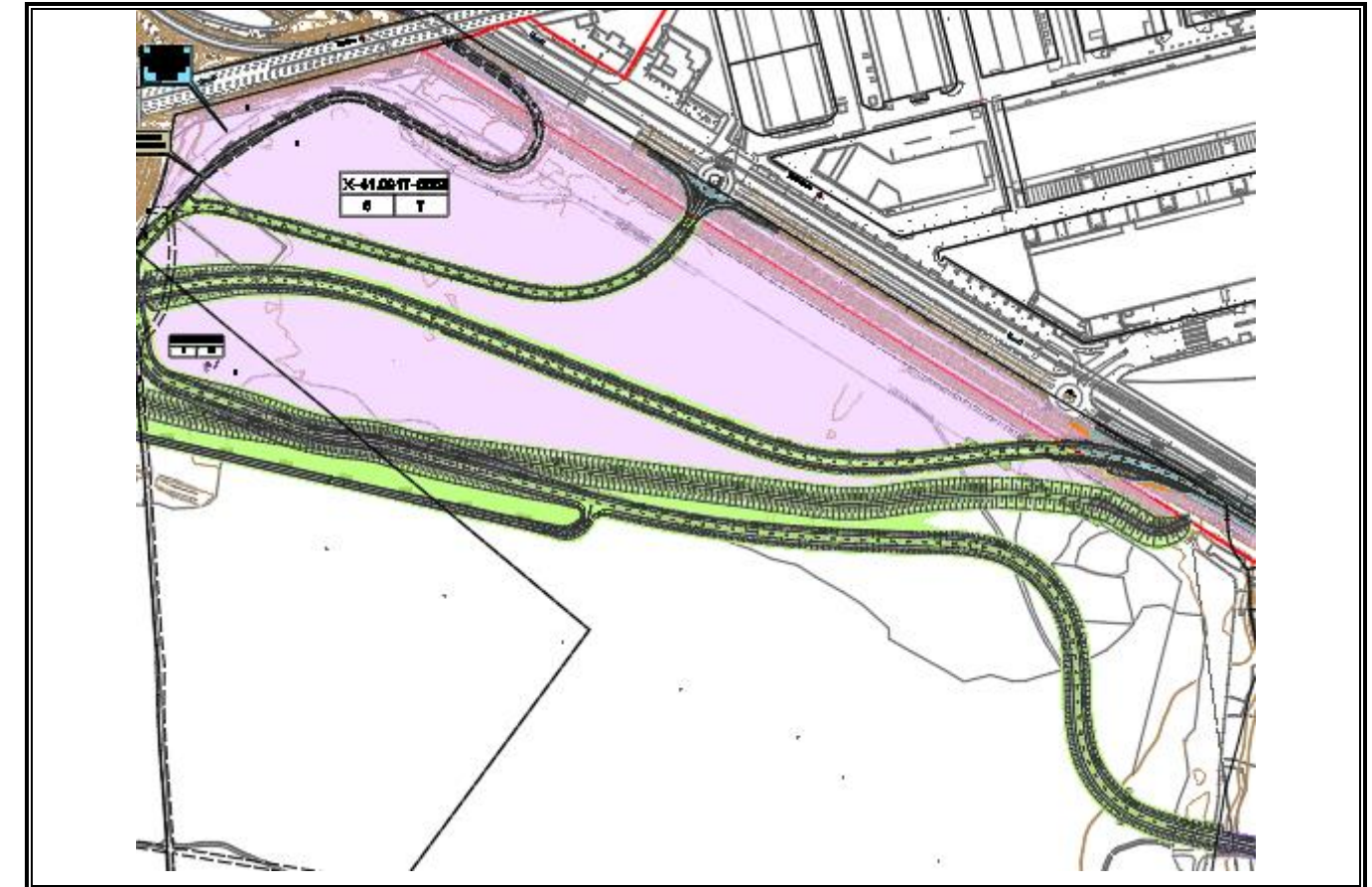

FICHA DE DATOS DE LA PARCELA AFECTADA

		FECHA	MARZO 2020
PROYECTO:	CONEXIONES PROVISIONALES PARA SUSTITUCIÓN DE TIRANTES DEL PUENTE DEL CENTENARIO EN LA SE-30. MEJORA DEL ACCESO AL PUERTO OESTE DE SEVILLA DESDE LA SE-30.		
TRAMO:	ACCESO AL PUERTO OESTE DE SEVILLA DESDE SE-30		
MUNICIPIO:	SEVILLA (SEVILLA)	PROVINCIA:	41 – SEVILLA
COMUNIDAD AUTÓNOMA:	ANDALUCÍA	Nº DE ORDEN:	41.0917-0004

TITULARIDAD			
NOMBRE:	DATOS DEL TITULAR CATASTRAL MINISTERIO DE MEDIO AMBIENTE. DIRECCIÓN GENERAL DE COSTAS	DATOS DEL TITULAR 2	DATOS TITULAR 3
DOMICILIO:			
CIUDAD:			
C. POSTAL:			
TELÉFONO:			

DATOS CATASTRALES			
Paraje:	Tablada	Superficie (m²):	102.227,00
Polígono:	5	Valor catastral (euros):	
Parcela:	9007	Calif. fiscal:	I-00
Ref catastral:	41900A005090070000IX		
C. urbanística:	Suelo No urbanizable		

CARACTERÍSTICAS DE LA FINCA			
NATURALEZA:	Rural		
APROVECHAMIENTO ACTUAL:	Improductivo		
FORMA Y CONFIGURACIÓN :	IRREGULAR	LINDEROS	
		Norte:	
		Sur:	
		Este:	Delimitación zona portuaria
		Oeste:	

AFECCION			
Tipo de afección:	PARCIAL	División de la parcela (Si/No):	NO
(total / parcial)			

BIENES AFECTADOS								
Subparcela	Aprovechamiento.	Ud	Mutación demanial	Expropiación	Servidumbre	Ocupación Temporal principal	Ocupación Temporal Complementaria	Total Afección
0	Improductivo	m ²	1.151,70					1.151,70
TOTAL BIENES AFECTADOS:			1.151,70					1.151,70

AFECCIONES		
TIPO	CANTIDAD	(m ² – m – ud)

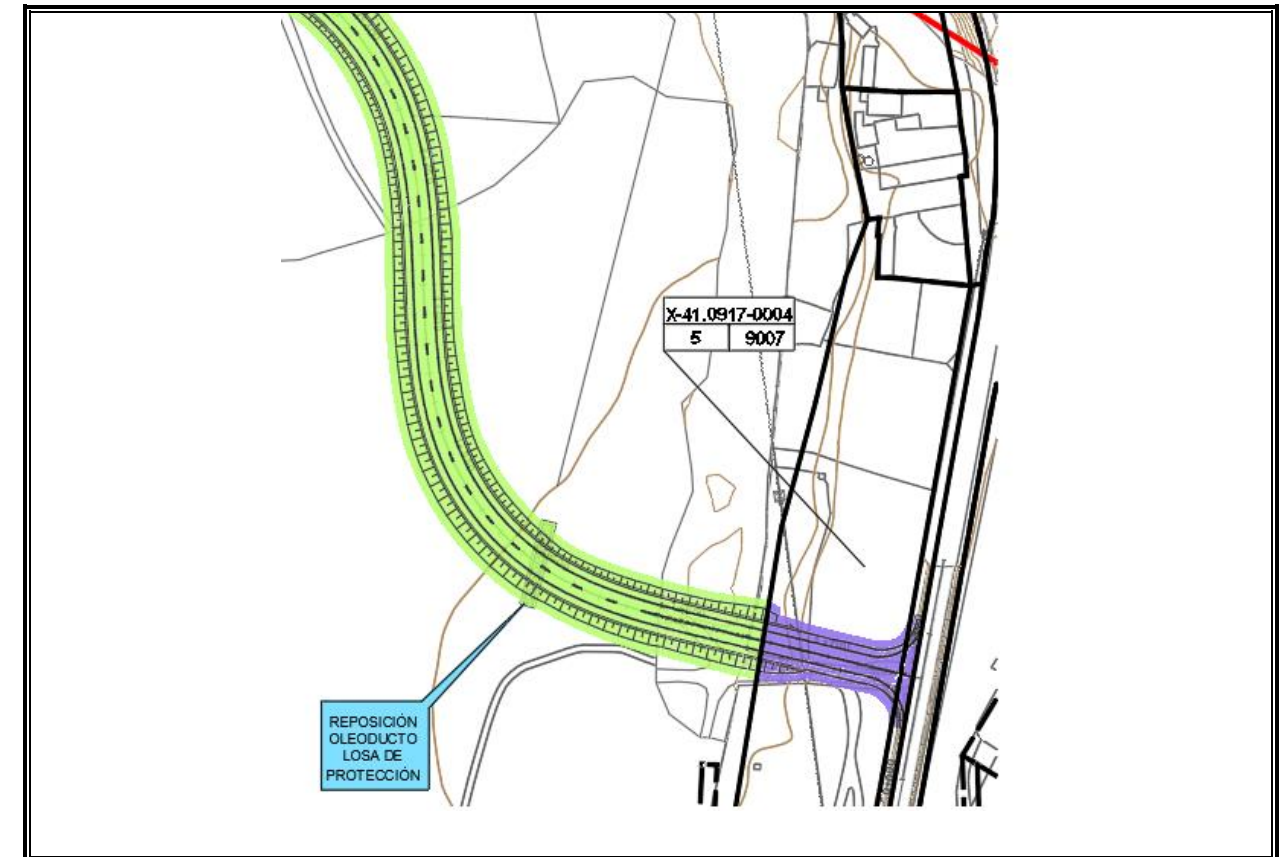

FICHA DE DATOS DE LA PARCELA AFECTADA

		FECHA	MARZO 2020
PROYECTO:	CONEXIONES PROVISIONALES PARA SUSTITUCIÓN DE TIRANTES DEL PUENTE DEL CENTENARIO EN LA SE-30. MEJORA DEL ACCESO AL PUERTO OESTE DE SEVILLA DESDE LA SE-30.		
TRAMO:	ACCESO AL PUERTO OESTE DE SEVILLA DESDE SE-30		
MUNICIPIO:	SEVILLA (SEVILLA)	PROVINCIA:	41 – SEVILLA
COMUNIDAD AUTÓNOMA:	ANDALUCÍA	Nº DE ORDEN:	41.0917-0005

TITULARIDAD			
	DATOS DEL TITULAR CATASTRAL	DATOS DEL TITULAR 2	DATOS TITULAR 3
NOMBRE:	DRAG INVERSIONES SL		
DNI:			
DOMICILIO:			
CIUDAD:			
C. POSTAL:			
TELÉFONO:			

DATOS CATASTRALES			
Paraje:	Torrequeullar	Superficie (m²):	39.320
Polígono:	32	Valor catastral (euros):	
Parcela:	3	Calif. fiscal:	E-00
Ref catastral:	41900A0320000300001R		
		C. urbanística:	Suelo No Urbanizable

CARACTERÍSTICAS DE LA FINCA			
NATURALEZA:	Rural		
APROVECHAMIENTO ACTUAL:	Agrario		
FORMA Y CONFIGURACIÓN :	IRREGULAR	LINDEROS	
		Norte:	Vial
		Sur:	
		Este:	Delimitación zona portuaria
		Oeste:	

AFECCIÓN			
Tipo de afección:	PARCIAL	División de la parcela (Si/No):	NO
(total / parcial)			

BIENES AFECTADOS							
Subparcela	Aprovechamiento.	Unidad	Expropiación	Servidumbre	Ocupación Temporal principal	Ocupación Temporal Complementaria	Total Afección
a	Pastos	m²	976,04				976,04
TOTAL BIENES AFECTADOS:			976,04				976,04

AFECCIONES		
TIPO	CANTIDAD	(m² – m – ud)

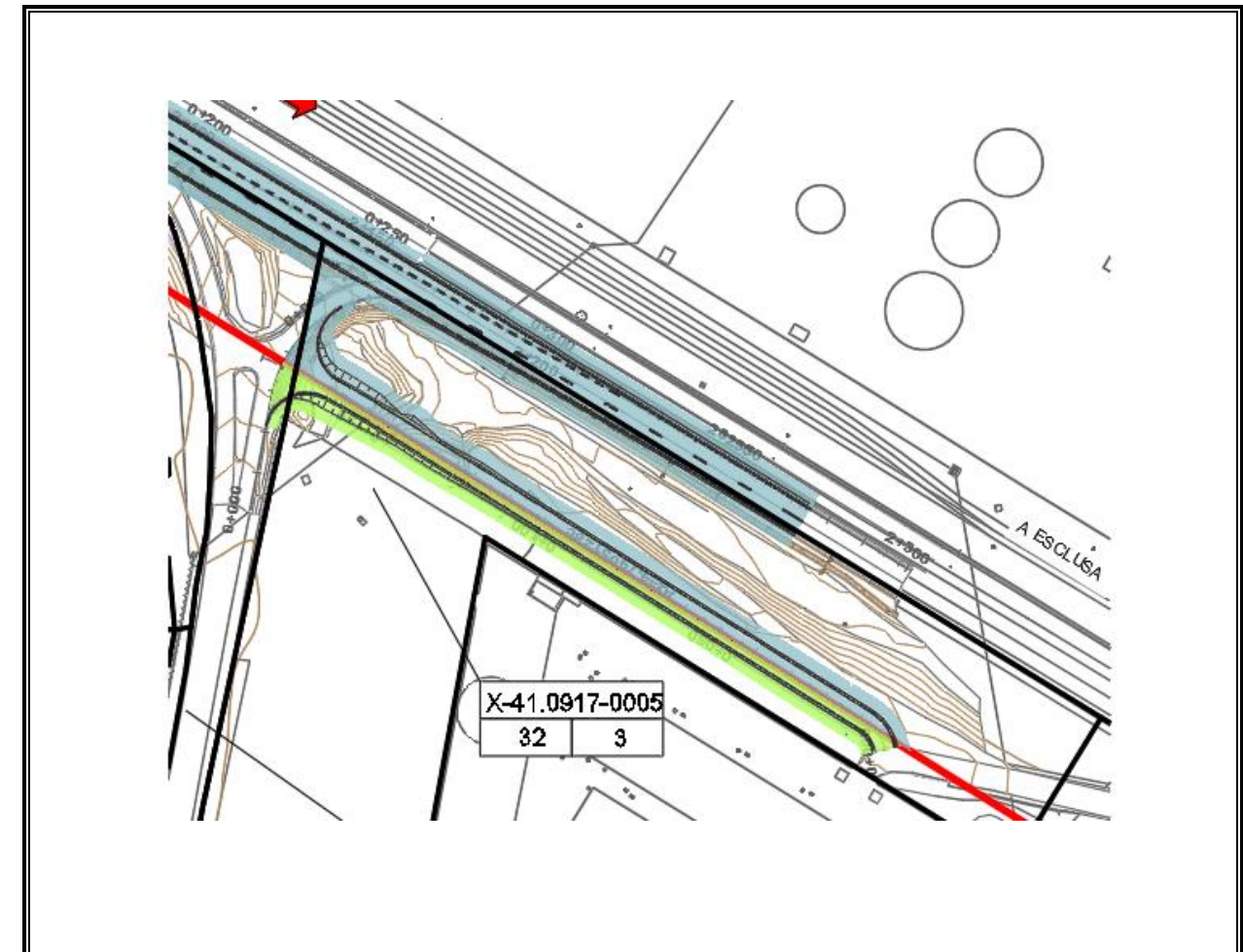

FICHA DE DATOS DE LA PARCELA AFECTADA

		FECHA	MARZO 2020
PROYECTO:	CONEXIONES PROVISIONALES PARA SUSTITUCIÓN DE TIRANTES DEL PUENTE DEL CENTENARIO EN LA SE-30. MEJORA DEL ACCESO AL PUERTO OESTE DE SEVILLA DESDE LA SE-30.		
TRAMO:	ACCESO AL PUERTO OESTE DE SEVILLA DESDE SE-30		
MUNICIPIO:	SEVILLA (SEVILLA)	PROVINCIA:	41 – SEVILLA
COMUNIDAD AUTÓNOMA:	ANDALUCÍA	Nº DE ORDEN:	41.0917-0006

TITULARIDAD			
	DATOS DEL TITULAR CATASTRAL	DATOS DEL TITULAR 2	DATOS TITULAR 3
NOMBRE:	AYUNTAMIENTO DE SEVILLA		
DNI:			
DOMICILIO:			
CIUDAD:			
C. POSTAL:			
TELÉFONO:			

DATOS CATASTRALES			
Paraje:	Carretera	Superficie (m²):	9.263
Polígono:	32	Valor catastral (euros):	
Parcela:	9001	C. urbanística:	Suelo No Urbanizable
Ref catastral:	41900A032090010000II		
Calif. fiscal:	I-00		

CARACTERÍSTICAS DE LA FINCA			
NATURALEZA:	Rural		
APROVECHAMIENTO ACTUAL:	Improductivo		
FORMA Y CONFIGURACIÓN :	IRREGULAR	LINDEROS	
		Norte:	
		Sur:	
		Este:	Delimitación zona portuaria
		Oeste:	

AFECCIÓN			
Tipo de afección:	PARCIAL	División de la parcela (Si/No):	NO
(total / parcial)			

BIENES AFECTADOS							
Subparcela	Aprovechamiento.	Unidad	Expropiación	Servidumbre	Ocupación Temporal principal	Ocupación Temporal Complementaria	Total Afección
0	Improductivo	m ²	62,28				62,28
TOTAL BIENES AFECTADOS:			62,28				62,28

AFECCIONES			
TIPO	CANTIDAD	(m ² – m – ud)	

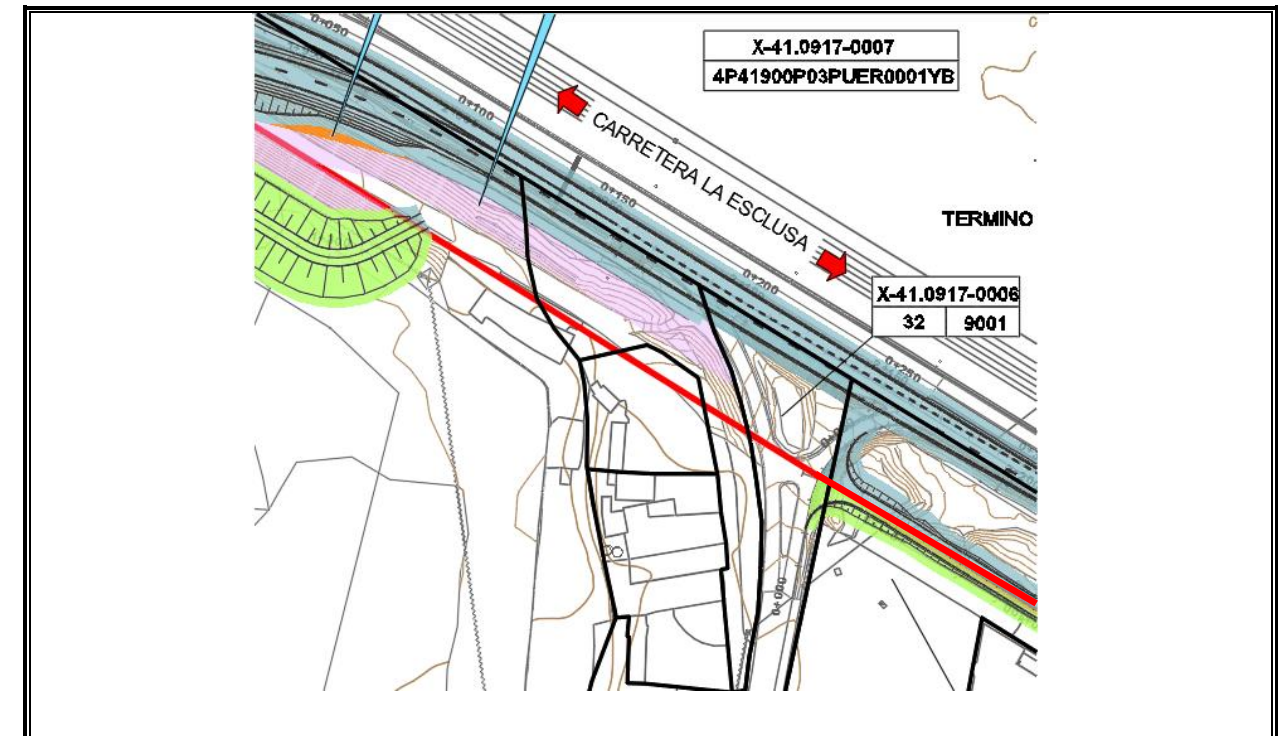

FICHA DE DATOS DE LA PARCELA AFECTADA

		FECHA	MARZO 2020
PROYECTO:	CONEXIONES PROVISIONALES PARA SUSTITUCIÓN DE TIRANTES DEL PUENTE DEL CENTENARIO EN LA SE-30. MEJORA DEL ACCESO AL PUERTO OESTE DE SEVILLA DESDE LA SE-30.		
TRAMO:	ACCESO AL PUERTO OESTE DE SEVILLA DESDE SE-30.		
MUNICIPIO:	SEVILLA (SEVILLA)	PROVINCIA:	41 – SEVILLA
COMUNIDAD AUTÓNOMA:	ANDALUCÍA	Nº DE ORDEN:	41.0917-0007

TITULARIDAD			
	DATOS DEL TITULAR CATASTRAL	DATOS DEL TITULAR 2	DATOS TITULAR 3
NOMBRE:	AUTORIDAD PORTUARIA DE SEVILLA		
DNI:			
DOMICILIO:			
CIUDAD:			
C. POSTAL:			
TELÉFONO:			

DATOS CATASTRALES			
Paraje:	Superficie (m²):	4.865.081	
Polígono:	Valor catastral (euros):		Calif. fiscal: -
Parcela:	C. urbanística:	Sistema General de Infraestructuras del Puerto de Sevilla	
Ref catastral:	4P41900P03PUER0001Y B		

CARACTERÍSTICAS DE LA FINCA		
NATURALEZA:	CARACTERÍSTICAS ESPECIALES	
APROVECHAMIENTO ACTUAL:	OBRA URB INT	
FORMA Y CONFIGURACIÓN :	IRREGULAR	LINDEROS
		Norte:
		Sur:
		Este:
		Oeste:

AFECCIÓN			
Tipo de afección:	PARCIAL	División de la parcela (Si/No):	NO
(total / parcial)			

BIENES AFECTADOS							
Subparcela	Aprovechamiento.	Ud	Expropiación	Servidumbre	Ocupación Temporal principal	Ocupación Temporal Complementaria	Total Afección
-	OBRA URB INT	m ²		148,67	11156,82	19154,3	30.459,79
TOTAL BIENES AFECTADOS:				148,67	11156,82	19154,3	30.459,79

AFECCIONES		
TIPO	CANTIDAD	(m ² – m – ud)

