APÉNDICE Nº1:

PLANOS DE EXPROPIACIÓN

PRINCIPADO DE ASTURIAS

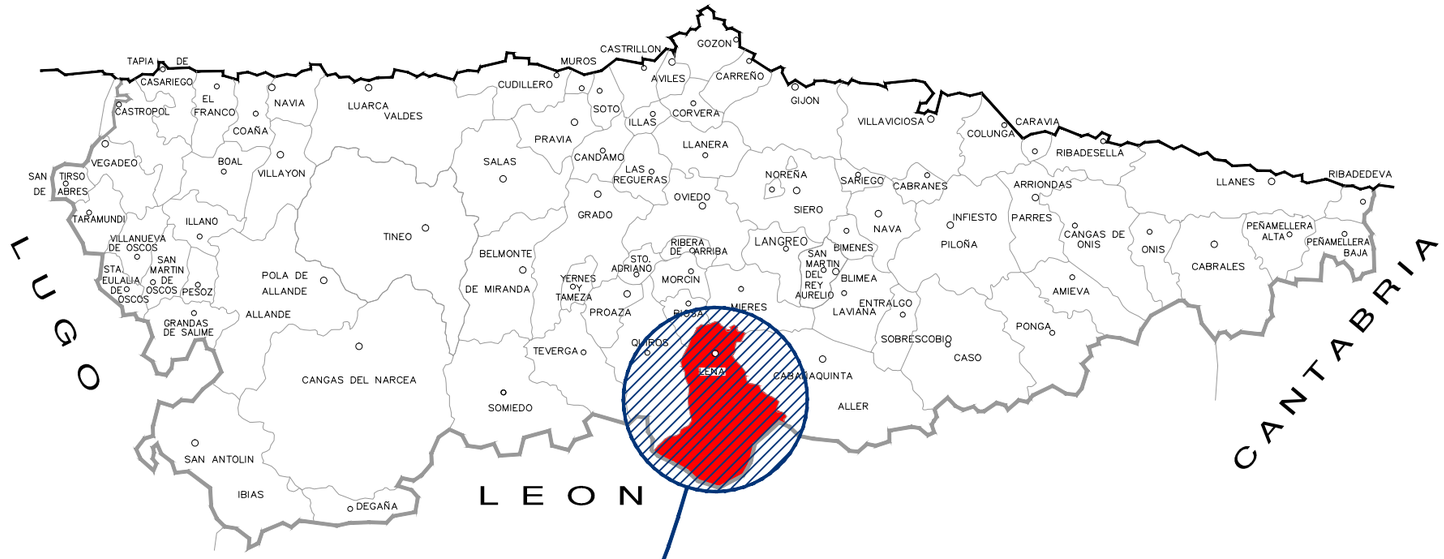

CONCEJO DE LENA

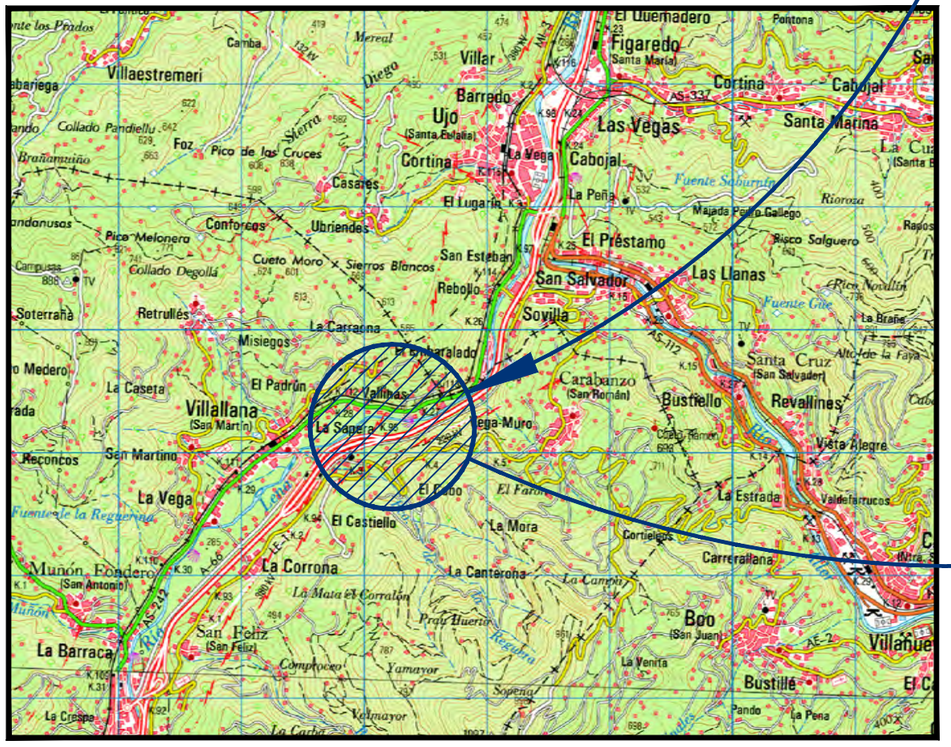

ZONA DE ACTUACIĎN

FICHERO: AP1.- EXPROPIACIONES_PLANO DE SITUACIĎN.DWG MODIFICADO: 13/06/2019 12:11:18

MINISTERIO DE TRANSPORTES, MOVILIDAD Y AGENDA URBANA	SECRETARÍA DE ESTADO DE TRANSPORTES, MOVILIDAD Y AGENDA URBANA SECRETARÍA GENERAL DE INFRAESTRUCTURAS DIRECCIÓN GENERAL DE CARRETERAS	DEMARCACIÓN DE CARRETERAS DEL ESTADO EN ASTURIAS	TÍTULO PROYECTO DE CONSTRUCCIĎN DE APARCAMIENTO DE EMERGENCIA DE VEHÍCULOS PESADOS EN VIALIDAD INVERNAL. AUTOVÍA A-66. P.K. 56+000. LENA (ASTURIAS)	EMPRESA CONSULTORA NOEGA ingenieros, s.l.	AUTOR DEL DOCUMENTO D. EMILIO DEL BOSQUE MARTÍN INGENIERO DE CAMINOS, CANALES Y PUERTOS	ESCALAS S/E ORIGINAL DIN-A1 | GRÁFICAS	DESIGNACIĎN DEL PLANO ANEJO NÚ18 PLANO DE SITUACIĎN	REFERENCIA 37-O-6020 FECHA AGOSTO 2020	NÚ PLANO 1 HOJA 1 DE 1

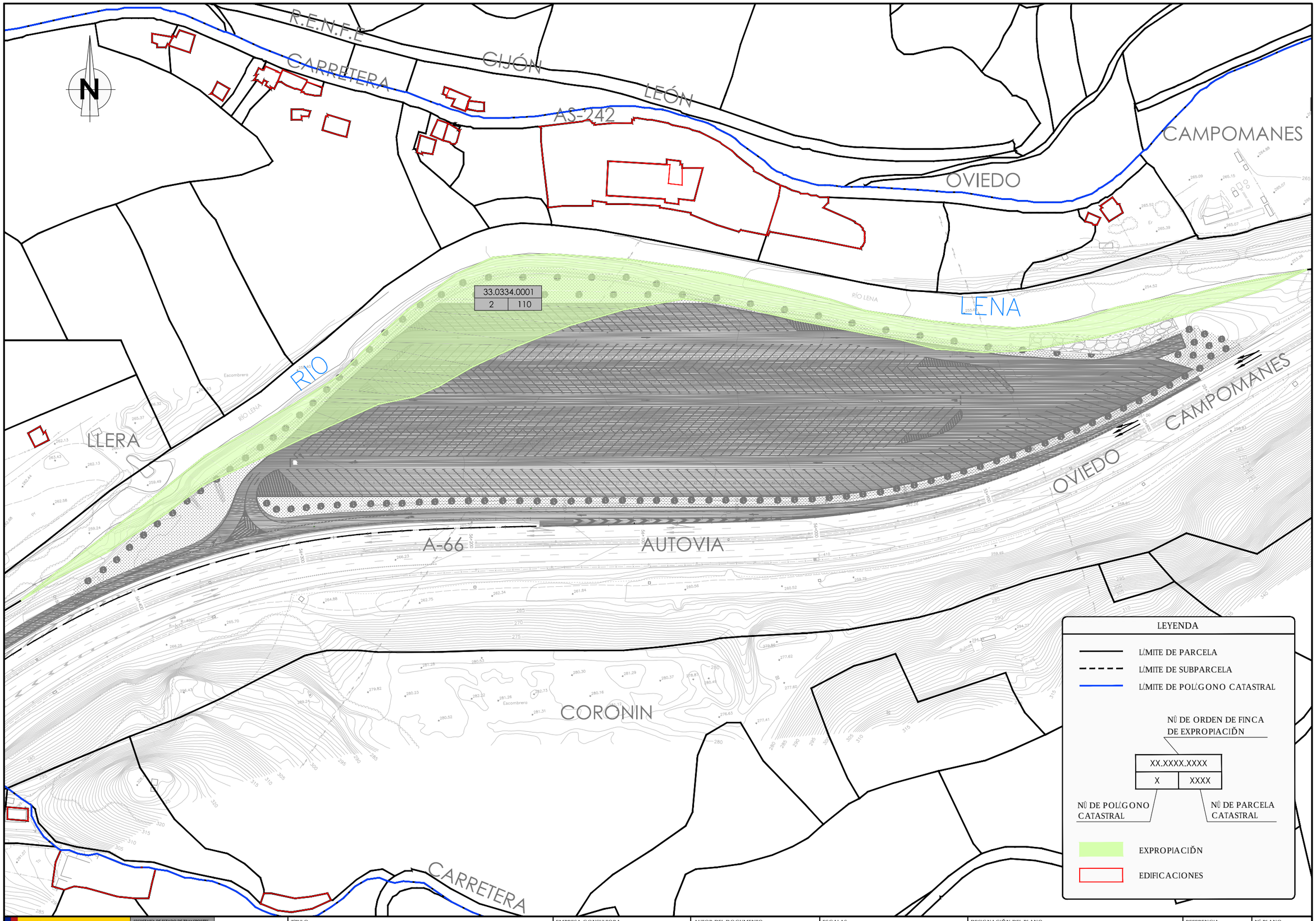

FICHERO: AP2.- EXPROPIACIONES_PLANTA GENERAL.DWG MODIFICADO: 04/08/2020 12:17:37

MINISTERIO DE TRANSPORTES, MOVILIDAD Y AGENDA URBANA

SECRETARÍA DE ESTADO DE TRANSPORTES, MOVILIDAD Y AGENDA URBANA

SECRETARÍA GENERAL DE INFRAESTRUCTURAS

DIRECCIÓN GENERAL DE CARRETERAS

DEMARCACIÓN DE CARRETERAS DEL ESTADO EN ASTURIAS

TÍTULO

PROYECTO DE CONSTRUCCIÓN DE APARCAMIENTO DE EMERGENCIA DE VEHÍCULOS PESADOS EN VIALIDAD INVERNAL. AUTOVÍA A-66. P.K. 56+000. LENA (ASTURIAS)

EMPRESA CONSULTORA

NOEGA ingenieros, s.l.

AUTOR DEL DOCUMENTO

D. EMILIO DEL BOSQUE MARTÍN
INGENIERO DE CAMINOS, CANALES Y PUERTOS

ESCALAS

1:1000

0 5 10 20 30 40 m

ORIGINAL DIN-A1 | GRÁFICAS

DESIGNACIÓN DEL PLANO

ANEJO Nº18
EXPROPIACIONES
PLANTA GENERAL

REFERENCIA
37-O-6020

Nº PLANO
2

FECHA
AGOSTO 2020

HOJA 1 DE 1