Apéndice nº 4: PLANOS.

A3/02-0100_Cartografía_Plano_Conjunto_ED03.dwg

GOBIERNO DE ESPAÑA — MINISTERIO DE TRANSPORTES, MOVILIDAD Y AGENDA URBANA	SECRETARÍA DE ESTADO DE TRANSPORTES, MOVILIDAD Y AGENDA URBANA SECRETARÍA GENERAL DE INFRAESTRUCTURAS DIRECCIÓN GENERAL DE CARRETERAS DEMARCACIÓN DE CARRETERAS DEL ESTADO EN ARAGÓN	CONSULTOR : TYPSA INGENIEROS CONSULTORES Y ARQUITECTOS	LA INGENIERA AUTORA DEL PROYECTO : BERTA SERRANO AULLÓ	EL INGENIERO DIRECTOR DEL PROYECTO : LORENZO PLAZA ALMEIDA	ESCALAS : 1:2.000 (0 10 20 40 60 80 m.) EN ORIGINAL UNE A1	TÍTULO DEL PROYECTO : PROYECTO DE CONSTRUCCIÓN DE TUBERÍA DE 1 m. DE DIÁMETRO EN PK 138+200 DE LA VÍA DE SERVICIO N-240, PARALELA A LA AUTOVÍA A-22 DE LLEIDA A HUESCA. TRAMO: VARIANTE DE BINÉFAR.	CLAVE : 38-HU-6580	Nº PLANO : 1	DESIGNACIÓN : ANEJO Nº 2 CARTOGRAFÍA PLANO DE ESTADO ACTUAL DISTRIBUCIÓN DE HOJAS	FECHA : DICIEMBRE 2020 HOJA 1 DE 1

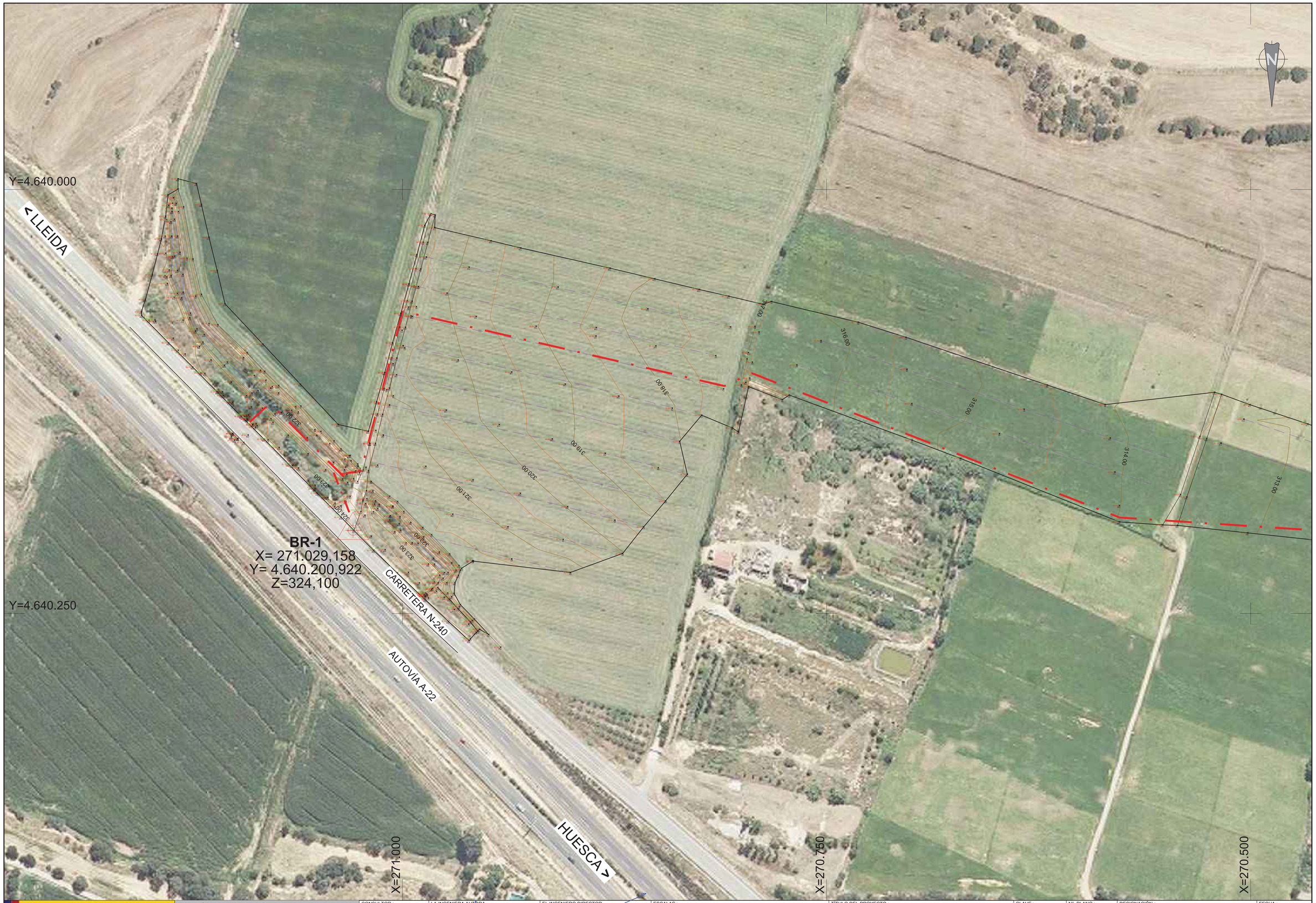

AX02-0209_Cartografía_Plangen_ED03.dwg

GOBIERNO DE ESPAÑA — MINISTERIO DE TRANSPORTES, MOVILIDAD Y AGENDA URBANA

SECRETARÍA DE ESTADO DE TRANSPORTES, MOVILIDAD Y AGENDA URBANA
SECRETARÍA GENERAL DE INFRAESTRUCTURAS
DIRECCIÓN GENERAL DE CARRETERAS
DEMARCACIÓN DE CARRETERAS DEL ESTADO EN ARAGÓN

CONSULTOR : TYPSA INGENIEROS CONSULTORES Y ARQUITECTOS

LA INGENIERA AUTORA DEL PROYECTO : BERTA SERRANO AULLÓ

EL INGENIERO DIRECTOR DEL PROYECTO : LORENZO PLAZA ALMEIDA

ESCALAS : 1:1.000 — 0 5 10 20 30 40 m. — EN ORIGINAL UNE A1

TÍTULO DEL PROYECTO : PROYECTO DE CONSTRUCCIÓN DE TUBERÍA DE 1 m. DE DIÁMETRO EN PK 138+200 DE LA VÍA DE SERVICIO N-240, PARALELA A LA AUTOVÍA A-22 DE LLEIDA A HUESCA. TRAMO: VARIANTE DE BINÉFAR.

CLAVE : 38-HU-6580

Nº PLANO : 2

DESIGNACIÓN : ANEJO Nº 2 CARTOGRAFÍA LEVANTAMIENTO TOPOGRÁFICO

FECHA : DICIEMBRE 2020

HOJA 1 DE 2

A302-0200_Cartografía_Plangen_ED03.dwg

GOBIERNO DE ESPAÑA — MINISTERIO DE TRANSPORTES, MOVILIDAD Y AGENDA URBANA	SECRETARÍA DE ESTADO DE TRANSPORTES, MOVILIDAD Y AGENDA URBANA SECRETARÍA GENERAL DE INFRAESTRUCTURAS DIRECCIÓN GENERAL DE CARRETERAS DEMARCACIÓN DE CARRETERAS DEL ESTADO EN ARAGÓN	CONSULTOR : TYPSA INGENIEROS CONSULTORES Y ARQUITECTOS	LA INGENIERA AUTORA DEL PROYECTO : BERTA SERRANO AULLÓ	EL INGENIERO DIRECTOR DEL PROYECTO : LORENZO PLAZA ALMEIDA	ESCALAS : 1:1.000 (0 5 10 20 30 40 m.) EN ORIGINAL UNE A1	TÍTULO DEL PROYECTO : PROYECTO DE CONSTRUCCIÓN DE TUBERÍA DE 1 m. DE DIÁMETRO EN PK 138+200 DE LA VÍA DE SERVICIO N-240, PARALELA A LA AUTOVÍA A-22 DE LLEIDA A HUESCA. TRAMO: VARIANTE DE BINÉFAR.	CLAVE : 38-HU-6580	N° PLANO : 2	DESIGNACIÓN : ANEJO Nº 2 CARTOGRAFÍA LEVANTAMIENTO TOPOGRÁFICO	FECHA : DICIEMBRE 2020 HOJA 2 DE 2