

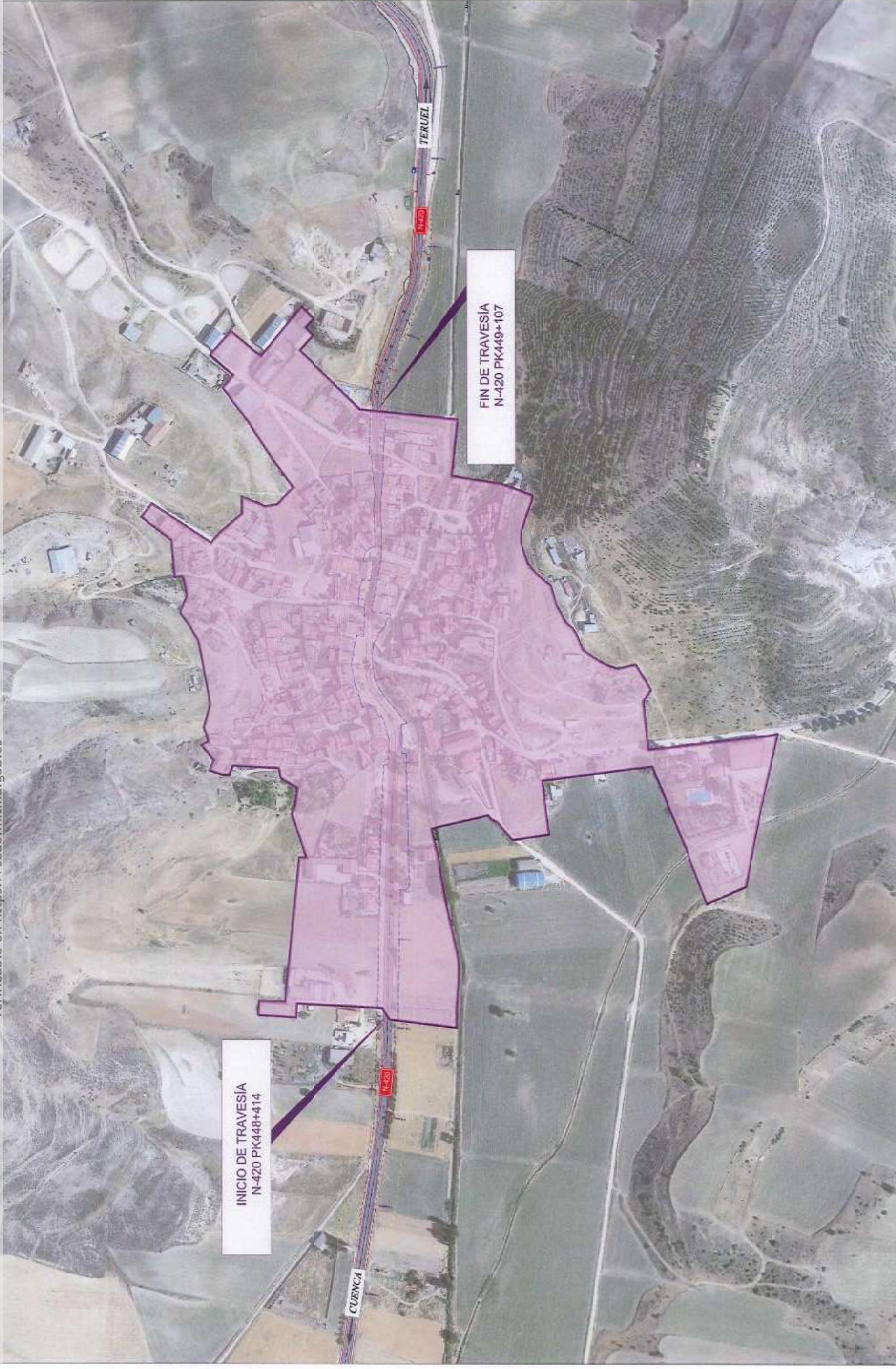

MINISTERIO
DE TRANSPORTES, MOVILIDAD
Y AGENDA URBANA

FIRMADO por : ESTHER CARAZO RIVERA. A fecha: 10/01/2023 10:18 AM
 FIRMADO por : ANTONIO JOSE ALONSO BURGOS. SUBDIRECTOR GENERAL DE EXPLOTACION. A fecha: 10/01/2023 12:55 PM
 FIRMADO por : JUAN PEDRO FERNANDEZ PALOMINO. DIRECTOR GENERAL DE CARRTERAS. A fecha: 12/01/2023 08:25 AM
 FIRMADO por : FRANCISCO JAVIER FLORES GARCIA. SECRETARIO GENERAL DE INFRAESTRUCTURAS. A fecha: 09/03/2023 02:31 PM
 Total folios: 6 (1 de 6) - Código Seguro de Verificación: MFOM0259CC4CA6A4269915ADCDCCE
 Verificable en <https://sede.mitm.gob.es>

FIRMADO



<p>Ministerio de Transportes, Movilidad y Agenda Urbana</p>	<p>SECRETARÍA DE ESTADO DE INFRAESTRUCTURAS Y TRANSPORTES</p>	<p>DIRECCIÓN GENERAL DE CARRTERAS</p> <p>DEPARTAMENTO DE CARRTERAS</p> <p>SECRETARÍA DE CARRTERAS</p> <p>UNIDAD DE CARRTERAS</p>	<p>ESCALA: 1:4000</p>	<p>SECCIÓN DE CONSERVACIÓN Y EXPLOTACIÓN EL-CL0305</p> <p>PLANO DE DELIMITACIÓN DE TRAMO URBANO</p> <p>FUENTES N-420 ENTRE PK448+14 AL 449+107</p>	<p>FECHA: OCTUBRE 2022</p>	<p>PLANO DE PLANTA GENERAL</p>	<p>1 de 6</p>
---	---	--	-----------------------	--	----------------------------	--------------------------------	---------------



MINISTERIO
DE TRANSPORTES, MOVILIDAD
Y AGENDA URBANA

FIRMADO por : ESTHER CARAZO RIVERA, A fecha: 10/01/2023 10:18 AM
 FIRMADO por : ANTONIO JOSE ALONSO BURGOS, SUBDIRECTOR GENERAL DE EXPLOTACION, A fecha: 10/01/2023 12:55 PM
 FIRMADO por : JUAN PEDRO FERNANDEZ PALOMINO, DIRECTOR GENERAL DE CARRETERAS, A fecha: 12/01/2023 08:25 AM
 FIRMADO por : FRANCISCO JAVIER FLORES GARCIA, SECRETARIO GENERAL DE INFRAESTRUCTURAS, A fecha: 09/03/2023 02:31 PM
 Total folios: 6 (2 de 6) - Código Seguro de Verificación: MFOW0259CC4CA6A4269915ADDCDFE
 Verificable en <https://sede.mitm.gov.es>

FIRMADO



LEYENDA

- LÍMITE DE ZONA URBANA
- ZONA DE DOMINIO PÚBLICO
- LINEA LÍMITE DE EDIFICACIÓN CONFORME A PLANEAMIENTO
- - - LINEA LÍMITE DE EDIFICACIÓN CONFORME AL ART. 33 DE LA LEY 37/ 2015 DE CARRETERAS

<p>Ministerio de Transportes, Movilidad y Agenda Urbana</p>	SECRETARÍA DE ESTADO DE INFRAESTRUCTURAS Y TRANSPORTES	INFORMACIÓN DE CARRETERAS DE CASILLA "A" VAGÓN UNIDAD DE CUENCA	ESCALA: 1:500	<p>TÍTULO DEL DISEÑO: ESTUDIOS DE CONSERVACIÓN Y EXPLOTACIÓN E-CL0005 ESTUDIOS DE DELIMITACIÓN DE TRAMO URBANO FUENTES N-420 ENTRE PPK 448400 AL 448500</p> <p>FECHA: OCTUBRE 2022</p> <p>FECHA DE APROBACIÓN: 2 de 6</p>
	<p>UNIDAD DE CUENCA</p> <p>UNIDAD DE TERUEL</p>	<p>UNIDAD DE CUENCA</p> <p>UNIDAD DE TERUEL</p>	<p>UNIDAD DE CUENCA</p> <p>UNIDAD DE TERUEL</p>	<p>UNIDAD DE CUENCA</p> <p>UNIDAD DE TERUEL</p>



MINISTERIO
DE TRANSPORTES, MOVILIDAD
Y AGENDA URBANA

FIRMADO por : ESTHER CARAZO RIVERA. A fecha: 10/01/2023 10:18 AM

FIRMADO por : ANTONIO JOSE ALONSO BURGOS. SUBDIRECTOR GENERAL DE EXPLOTACION. A fecha: 10/01/2023 12:55 PM

FIRMADO por : JUAN PEDRO FERNANDEZ PALOMINO. DIRECTOR GENERAL DE CARRETERAS. A fecha: 12/01/2023 08:25 AM

FIRMADO por : FRANCISCO JAVIER FLORES GARCIA. SECRETARIO GENERAL DE INFRAESTRUCTURAS. A fecha: 09/03/2023 02:31 PM

Total folios: 6 (3 de 6) - Código Seguro de Verificación: MF0M0259CC4CA6A4269915ADCDCE

Verificable en <https://sede.mtma.gob.es>

FIRMADO



LEYENDA

- LIMITE DE ZONA URBANA
- - - ZONA DE DOMINIO PUBLICO
- - - LÍNEA LIMITE DE EDIFICACIÓN CONFORME A PLANEAMIENTO
- - - LÍNEA LIMITE DE EDIFICACIÓN CONFORME AL ART. 33 DE LA LEY 37/ 2015 DE CARRETERAS

	DIRECCIÓN GENERAL DE CARRETERAS DEPARTAMENTO DE INGENIERÍA DE CARRETERAS DIVISIÓN DE INGENIERÍA DE CARRETERAS	TÍTULO DEL DISEÑO: SECTOR DE CONSERVACIÓN Y EXPLOTACIÓN DE CARRETERAS PLAN DE OBRAS DE RECONSTRUCCIÓN DEL PASEO DE FUENTES N-420 ENTRE PPK 448414-4484107	FECHA: OCTUBRE 2022	DESCRIPCIÓN: PLANO DE PLANTILLA	Nº DE HOJAS: 3
	ESCALA: 43: ESCALA 1:500 1cm = 500m	INSTITUCIÓN DE CARRETERAS DE ESPAÑA	FECHA DEL DISEÑO: OCTUBRE 2022	Nº DE HOJAS: 3 de 6	



MINISTERIO DE TRANSPORTES, MOVILIDAD Y AGENDA URBANA

FIRMADO por : ESTHER CARAZO RIVERA. A fecha: 10/01/2023 10:18 AM
 FIRMADO por : ANTONIO JOSE ALONSO BURGOS. SUBDIRECTOR GENERAL DE EXPLOTACION. A fecha: 10/01/2023 12:55 PM
 FIRMADO por : JUAN PEDRO FERNANDEZ PALOMINO. DIRECTOR GENERAL DE CARRETERAS. A fecha: 12/01/2023 08:25 AM
 FIRMADO por : FRANCISCO JAVIER FLORES GARCIA. SECRETARIO GENERAL DE INFRAESTRUCTURAS. A fecha: 09/03/2023 02:31 PM
 Total folios: 6 (4 de 6) - Código Seguro de Verificación: MFOM0259CC4CA6A4269915ADDCDE
 Verificable en <https://sede.mtma.gob.es>

FIRMADO

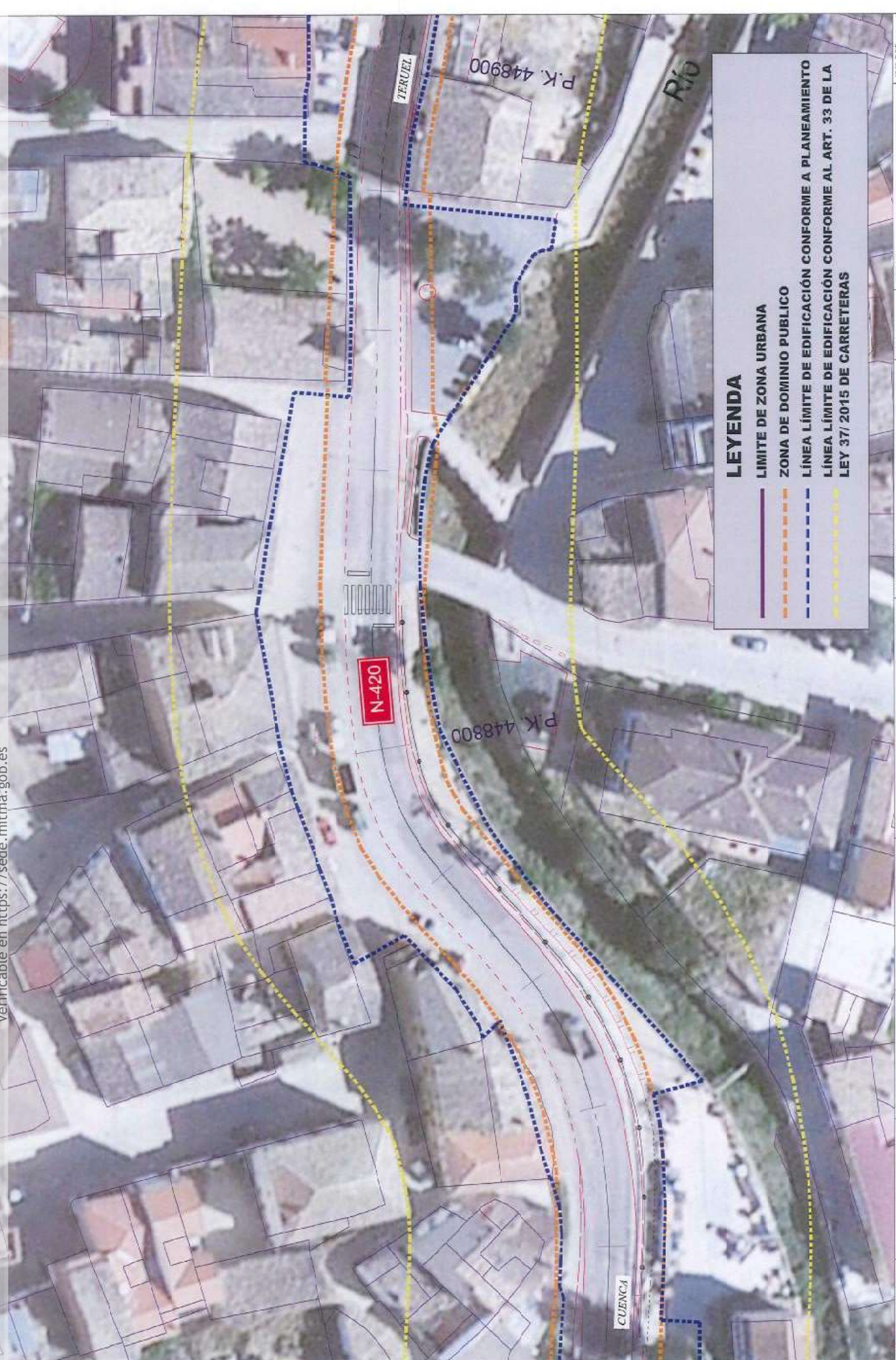

LEYENDA

- LIMITE DE ZONA URBANA
- - - ZONA DE DOMINIO PUBLICO
- - - LINEA LIMITE DE EDIFICACION CONFORME A PLANEAMIENTO
- - - LINEA LIMITE DE EDIFICACION CONFORME AL ART. 33 DE LA LEY 37/ 2015 DE CARRETERAS

	DIRECCIÓN GENERAL DE CARRETERAS DEPARTAMENTO DE CARRETERAS DIVISIÓN DE CARRETERAS	TÍTULO DEL DOCUMENTO: SECTOR DE CONSERVACIÓN Y EXPLOTACIÓN DE CARRETERAS SECCIÓN DE PLANIFICACIÓN DEL TRÁFICO URBANO FUENTES N-420 ENTRE PPK 448-414 AL 449-107	FECHA: 02/01/2023	ESCALA: 43:820 AL 1:500	PLAN DE PLANTA 4 de 6
	DIRECCIÓN GENERAL DE CARRETERAS	ESCALA: 43:820 AL 1:500	ESCALA: 43:820 AL 1:500	ESCALA: 43:820 AL 1:500	ESCALA: 43:820 AL 1:500



MINISTERIO DE TRANSPORTES, MOVILIDAD Y AGENDA URBANA

FIRMADO por : ESTHER CARAZO RIVERA. A fecha: 10/01/2023 10:18 AM
 FIRMADO por : ANTONIO JOSE ALONSO BURGOS. SUBDIRECTOR GENERAL DE EXPLOTACION. A fecha: 10/01/2023 12:55 PM
 FIRMADO por : JUAN PEDRO FERNANDEZ PALOMINO. DIRECTOR GENERAL DE CARRETERAS. A fecha: 12/01/2023 08:25 AM
 FIRMADO por : FRANCISCO JAVIER FLORES GARCIA. SECRETARIO GENERAL DE INFRAESTRUCTURAS. A fecha: 09/03/2023 02:31 PM
 Total folios: 6 (5 de 6) - Código Seguro de Verificación: MFOM0259CC4CA6A4269915ADCDCE
 Verificable en <https://sede.mlitma.gob.es>

FIRMADO



LEYENDA

- LÍMITE DE ZONA URBANA
- ZONA DE DOMINIO PUBLICO
- LÍNEA LÍMITE DE EDIFICACIÓN CONFORME AL ART. 33 DE LA LEY 37/2015 DE CARRETERAS
- LÍNEA LÍMITE DE EDIFICACIÓN CONFORME AL ART. 33 DE LA LEY 37/2015 DE CARRETERAS

MINISTERIO DE TRANSPORTES, MOVILIDAD Y AGENDA URBANA	DIRECCIÓN GENERAL DE CARRETERAS DEPARTAMENTO DE OBRAS PÚBLICAS Y MOVILIDAD URBANA	ESCALA: 1:500 7m 6m 5m 4m 3m 2m 1m 0m 1m 2m 3m 4m 5m 6m 7m	TÍTULO DEL DISEÑO: SECTOR DE CONSERVACIÓN Y EXPLOTACIÓN DE CUERPOS DE INFRAESTRUCTURAS DE TRANSPORTES URBANOS FUENTES: N-420 ENTRE PPK 448900 AL 449107	FECHA: OCTUBRE 2022	DESCRIPCIÓN: PLANO DE PLANTA	Nº de Hoja: 5 de 6	Nº de Proyecto: 5 05 6
--	--	---	---	------------------------	---------------------------------	-----------------------	---------------------------



MINISTERIO DE TRANSPORTES, MOVILIDAD Y AGENDA URBANA

FIRMADO por : ESTHER CARAZO RIVERA. A fecha: 10/01/2023 10:18 AM
 FIRMADO por : ANTONIO JOSE ALONSO BURGOS. SUBDIRECTOR GENERAL DE EXPLOTACION. A fecha: 10/01/2023 12:55 PM
 FIRMADO por : JUAN PEDRO FERNANDEZ PALOMINO. DIRECTOR GENERAL DE CARRETERAS. A fecha: 12/01/2023 08:25 AM
 FIRMADO por : FRANCISCO JAVIER FLORES GARCIA. SECRETARIO GENERAL DE INFRAESTRUCTURAS. A fecha: 09/03/2023 02:31 PM
 Total folios: 6 (6 de 6) - Código Seguro de Verificación: MFOW0259CC4CA6A4269915ADCDCE
 Verificable en <https://sede.mitma.gob.es>

FIRMADO



LEYENDA

- LIMITE DE ZONA URBANA
- - - ZONA DE DOMINIO PUBLICO
- - - LÍNEA LÍMITE DE EDIFICACIÓN CONFORME A PLANEAMIENTO
- - - LÍNEA LÍMITE DE EDIFICACIÓN CONFORME AL ART. 33 DE LA LEY 37/ 2015 DE CARRETERAS

	SECRETARÍA DE ESTADO DE INFRAESTRUCTURAS Y TRANSPORTES	DIRECCIÓN GENERAL DE CARRETERAS	DIRECCIÓN GENERAL DE CARRETERAS DE TERRESTRE Y URBANA	UNIDAD DE CHEMIZA	ESCALA: 1:500	1:500 1:1000 1:2000 1:3000 1:4000 1:5000	0m 5m 10m 20m 30m 40m 50m	FECHA: OCTUBRE 2022	ESCALA: PLANO DE PLANTA	10' DE ANCHO: 6	10' DE ALTO: 6 de 6
TÍTULO DEL DISEÑO: SECTOR DE CONSERVACIÓN Y EXPLOTACIÓN DE LAS CARRETERAS DE TERRESTRE Y URBANA FOLIO: 6 DE 6 FUENTES: IN-460 ENTRE P.K. 448-414 AL 449-107											