



MINISTERIO DE TRANSPORTES, MOVILIDAD Y AGENDA URBANA

FIRMAO por : CARAZO RIVERA, ESTHER. A fecha: 15/03/2022 11:17 AM
 FIRMAO por : ALONSO BURGOS, ANTONIO JOSE. SUBDIRECTOR GENERAL DE EXPLOTACION. A fecha: 15/03/2022 11:43 AM
 FIRMAO por : HERRERO LIZANO, JAVIER. DIRECTOR GENERAL DE CARRITERAS. A fecha: 15/03/2022 05:29 PM
 FIRMAO por : PARDO DE VERA POSADA, ISABEL. SECRETARIA DE ESTADO DE TRANSPORTES MOVILIDAD Y AGENDA URBANA. A fecha: 22/03/2022 02:12 PM
 Total folios: 7 (1 de 7) - Código Seguro de Verificación: MFOW025357482F128DE10D5448B8
 Verificable en <https://sede.mitm.gob.es>

FIRMAO



LEYENDA

- LIMITE EXTERIOR DE LA CALZADA
- ARISTA EXTERIOR DE LA EXPLANACION
- LIMITE ZONA DE DOMINIO
- LIMITE ZONA DE SERVIDUMBRE EXISTENTES
- - - CERRAMIENTOS EXISTENTES
- LINEA LIMITE DE EDIFICACION 25 metros (Art 33 .ºy 37/2015)
- LINEA LIMITE DE EDIFICACION MODIFICADA

	<p>Oficina de Urbanismo, Obras y Servicios</p>	<p>Documento: ESTUDIO DE DELIMITACION DE TRAMO URBANO EN LA CARRITERA N-VI ENTRE LOS P.K. 42 + 775 Y 46 + 059 EN GUADARRAMA (MADRID).</p>	<p>Plano: PDPO-02 Escala: 1 : 1000</p>	<p>Denominación: PLANO DE DETALLE 2-TRAMO 1 SOBRE ORTOFO TO 2019 Y PLANEAMIENTO</p>	<p>Formato: A3</p>	<p>Fecha: Junio 2021</p>	<p>Autor: Jorge Pérez Eandía Arquitecto Técnico Municipal</p>	<p>Firma:</p>
--	---	---	---	---	---------------------------	--------------------------	---	---------------



MINISTERIO DE TRANSPORTES, MOVILIDAD Y AGENDA URBANA

FIRMANDO por : CARAZO RIVERA, ESTHER. A fecha: 15/03/2022. 11:17 AM
 FIRMANDO por : ALONSO BURGOS, ANTONIO JOSE. SUBDIRECTOR GENERAL DE EXPLOTACION. A fecha: 15/03/2022 11:43 AM
 FIRMANDO por : HERRERO LIZANO, JAVIER. DIRECTOR GENERAL DE CARRETERAS. A fecha: 15/03/2022 05:29 PM
 FIRMANDO por : PARDO DE VERA POSADA, ISABEL. SECRETARIA DE ESTADO DE TRANSPORTES MOVILIDAD Y AGENDA URBANA. A fecha: 22/03/2022 02:12 PM
 Total: folios: 7 (3 de 7) - Código Seguro de Verificación: MFOM025357482F128DE10D5448B8
 Verificable en <https://sedc.mitm.gob.es>

FIRMANDO por : CARAZO RIVERA, ESTHER. A fecha: 15/03/2022. 11:17 AM
 FIRMANDO por : ALONSO BURGOS, ANTONIO JOSE. SUBDIRECTOR GENERAL DE EXPLOTACION. A fecha: 15/03/2022 11:43 AM
 FIRMANDO por : HERRERO LIZANO, JAVIER. DIRECTOR GENERAL DE CARRETERAS. A fecha: 15/03/2022 05:29 PM
 FIRMANDO por : PARDO DE VERA POSADA, ISABEL. SECRETARIA DE ESTADO DE TRANSPORTES MOVILIDAD Y AGENDA URBANA. A fecha: 22/03/2022 02:12 PM
 Total: folios: 7 (3 de 7) - Código Seguro de Verificación: MFOM025357482F128DE10D5448B8
 Verificable en <https://sedc.mitm.gob.es>

Puede validar este documento en <https://www.registroelectronico.guadarrama.es>. Introduciendo el siguiente código: 90CFAD7C62483F45170207

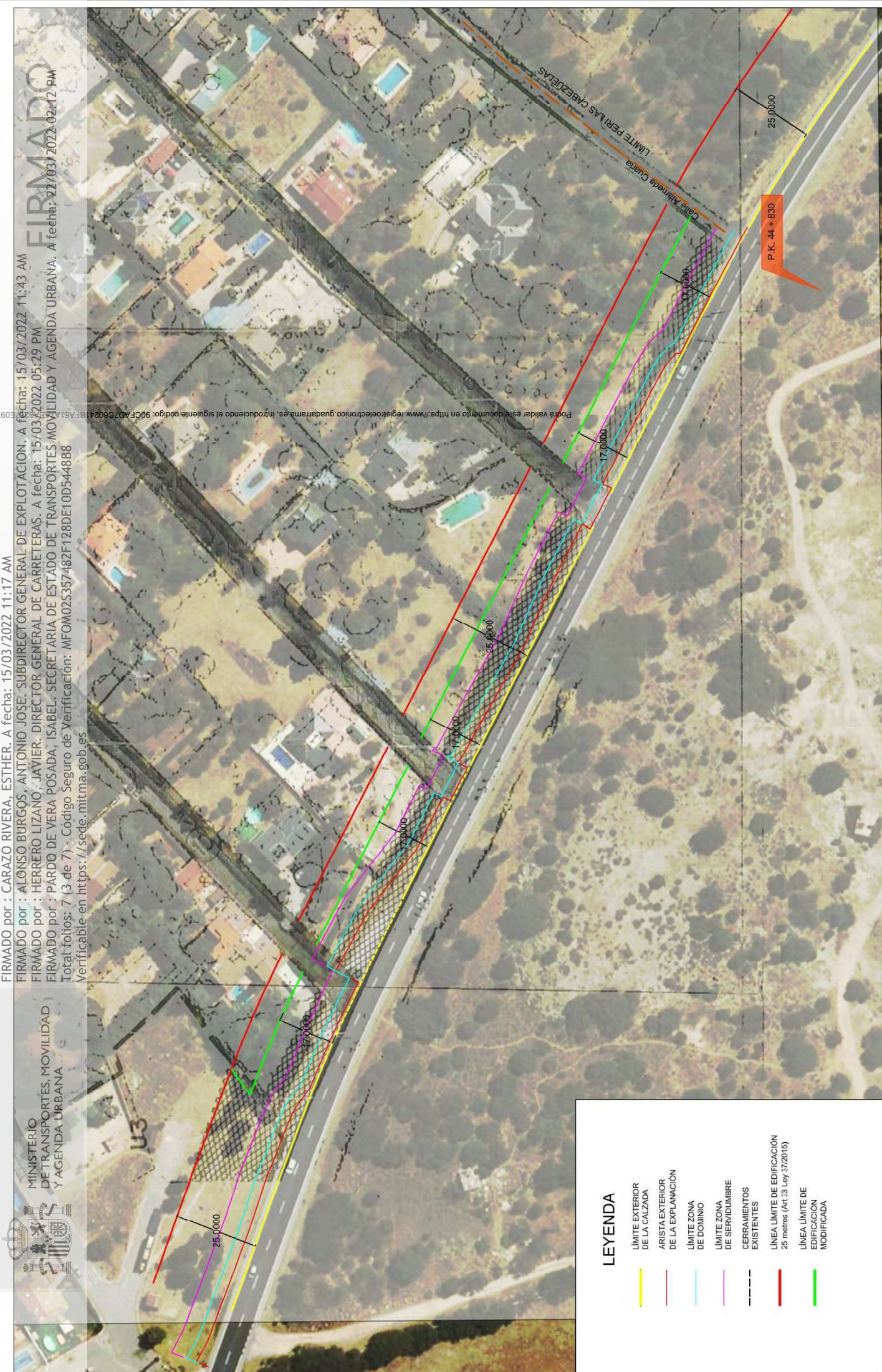

LEYENDA

	LÍMITE EXTERIOR DE LA CALZADA
	ARISTA EXTERIOR DE LA EXPLANACIÓN
	LÍMITE ZONA DE DOMINIO
	LÍMITE ZONA DE SERVIDUMBRE EXISTENTES
	CERRAMIENTOS EXISTENTES
	LÍNEA LÍMITE DE EDIFICACIÓN 25 metros (Art. 33 Ley 37/2015)
	LÍNEA LÍMITE DE EDIFICACIÓN MODIFICADA

	Ayuntamiento de Guadarrama
Oficina de Urbanismo, Obras y Servicios	
Documento:	ESTUDIO DE DELIMITACIÓN DE TRAMO URBANO EN LA CARRETERA N-VI ENTRE LOS P.K. 42 + 775 Y 46 + 059 EN GUADARRAMA (MADRID).
Plano:	PDPO-04
Escala:	1 : 1000
Denominación:	PLANO DE DETALLE 4-TRAMO 1 SOBRE ORTOFO TO 2019 Y PLANEAMIENTO
Formato:	A3
Fecha:	Junio 2021
Autor:	Jorge Pérez Eonidia Arquitecto Técnico Municipal
Firma:	



LEYENDA

- LÍMITE EXTERIOR DE LA CALZADA
- ARISTA EXTERIOR DE LA CALZADA
- LÍMITE ZONA DE DOMINIO
- LÍMITE ZONA DE SERVIDUMBRE
- - - CERRAMIENTOS EXISTENTES
- LÍMITE DE EDIFICACIÓN 25 metros (Art 33 Ley 37/2015)
- LÍMITE DE EDIFICACIÓN MODIFICADA

FIRMAO por : CARAZO RIVERA, ESTHER. A fecha: 15/03/2022. 11:17 AM
 FIRMAO por : ALONSO BURGOS, ANTONIO JOSE. SUBDIRECTOR GENERAL DE EXPLOTACION. A fecha: 15/03/2022 11:43 AM
 FIRMAO por : HERRERO LIZANO, JAVIER. DIRECTOR GENERAL DE CARRETERAS. A fecha: 15/03/2022 05:29 PM
 FIRMAO por : PARDO DE VERA POSADA, ISABEL. SECRETARIA DE ESTADO DE TRANSPORTES MOVILIDAD Y AGENDA URBANA. A fecha: 22/03/2022 02:12 PM
 Total folios: 7 (4 de 7) - Código Seguro de Verificación: MFOW025357482F128DE10D5448B8
 Verificable en <https://sede.miltra.gob.es>

MINISTERIO DE TRANSPORTES, MOVILIDAD Y AGENDA URBANA
 P.K. 42 + 830

	Oficina de Urbanismo, Obras y Servicios	Documento: ESTUDIO DE DELIMITACION DE TRAMO URBANO EN LA CARRETERA N-VI ENTRE LOS P.K. 42 + 775 Y 46 + 059 EN GUADARRAMA (MADRID).	Nº de Plano: PDPO-05 Escala: SIN ESCALA	Denominación: PLANO DE DETALLE 5-TRAMO 2 SOBRE ORTOFOTO 2019 Y PLANEAMIENTO	Formato: A2	Fecha: Junio 2021	Autor: Jorge Pérez Bondía Arquitecto Técnico Municipal	Firma:
---	--	---	---	--	-----------------------	----------------------	--	--------

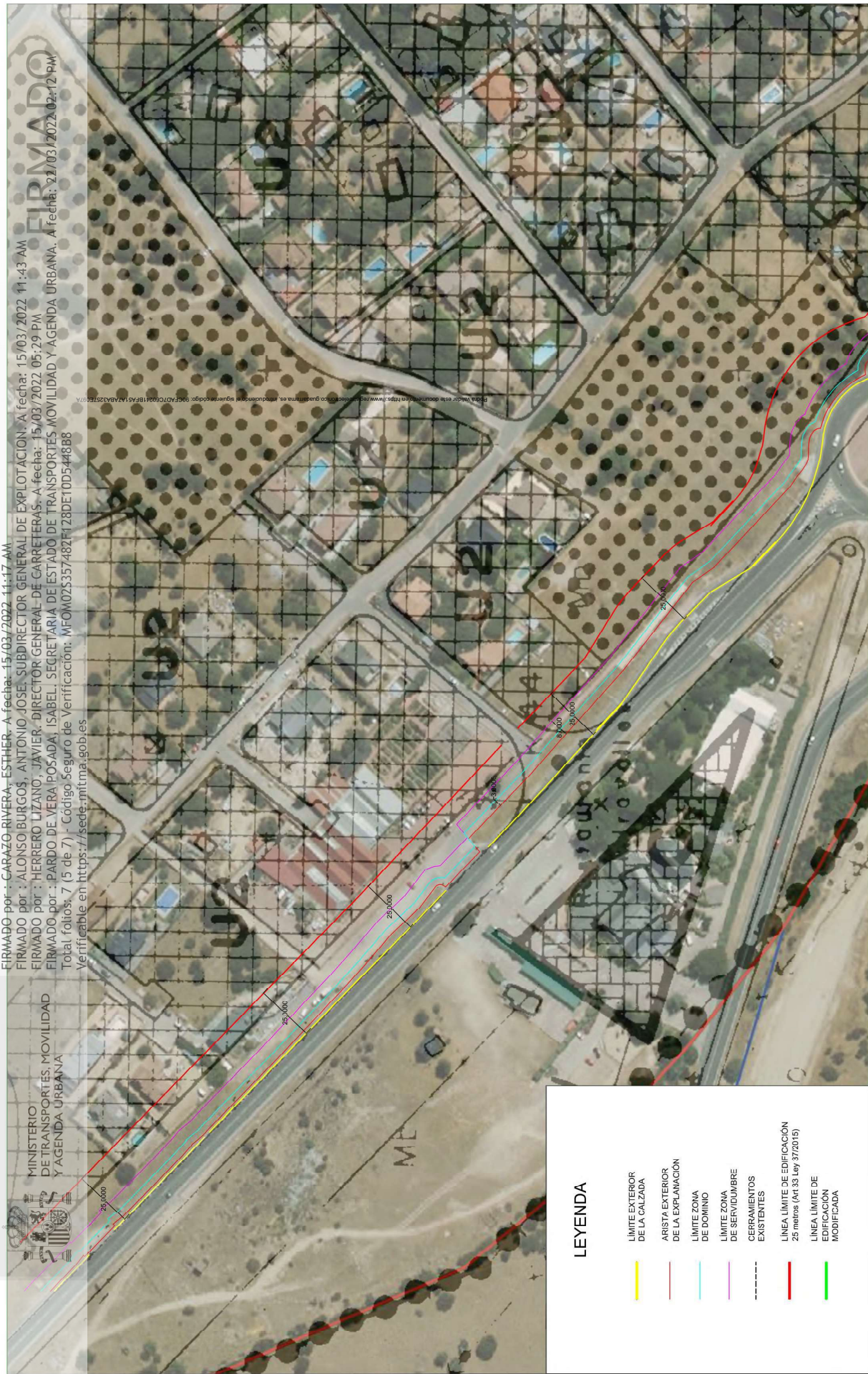

LEYENDA

- LÍMITE EXTERIOR DE LA CALZADA
- ARISTA EXTERIOR DE LA EXPLANACIÓN
- LÍMITE ZONA DE DOMINIO
- LÍMITE ZONA DE SERVIDUMBRE EXISTENTES
- - - CERRAMIENTOS EXISTENTES
- LÍNEA LÍMITE DE EDIFICACIÓN 25 metros (Art. 33 Ley 37/2015)
- LÍNEA LÍMITE DE EDIFICACIÓN MODIFICADA

FIRMADO por : CARAZO RIVERA, ESTHER. A fecha: 15/03/2022 11:17 AM
 FIRMADO por : ALONSO BURGOS, ANTONIO JOSE. SUBDIRECTOR GENERAL DE EXPLOTACION. A fecha: 15/03/2022 11:43 AM
 FIRMADO por : HERRERO LIZANO, JAVIER. DIRECTOR GENERAL DE CARRETERAS. A fecha: 15/03/2022 05:29 PM
 FIRMADO por : PARDO DE VERA POSADA, ISABEL. SECRETARIA DE ESTADO DE TRANSPORTES MOVILIDAD Y AGENDA URBANA. A fecha: 22/03/2022 02:12 PM
 Total folios: 7 (5 de 7) - Código Seguro de Verificación: MFOM025357482F128DE10D5448B8
 Verificable en <https://sede.mitm.gob.es>

 MINISTERIO DE TRANSPORTES, MOVILIDAD Y AGENDA URBANA

 Ayuntamiento de Guadarrama	Oficina de Urbanismo, Obras y Servicios	Documento: ESTUDIO DE DELIMITACIÓN DE TRAMO URBANO EN LA CARRETERA N-VI ENTRE LOS P.K. 42 + 775 Y 46 + 059 EN GUADARRAMA (MADRID).	Nº de Plano: PDPO-06 Escala: SIN ESCALA	Denominación: PLANO DE DETALLE 6-TRAMO 2 SOBRE ORTOFOTO 2019	Formato: A2	Fecha: Junio 2021	Autor: Jorge Pérez Bondía Arquitecto Técnico Municipal	Firma:
--	---	--	--	--	-------------	-------------------	---	--------

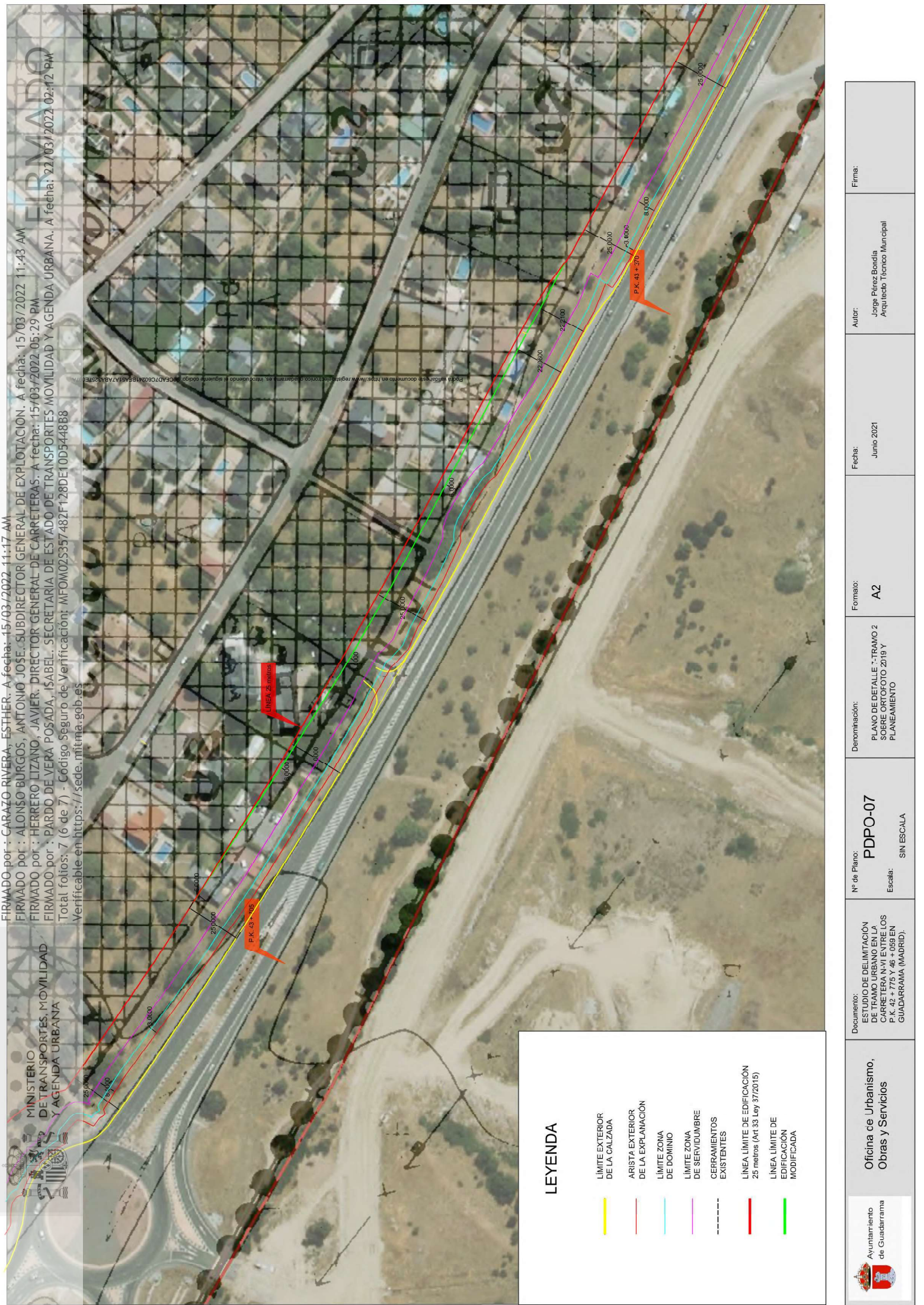

FIRMANDO por : CARAZO RIVERA, ESTHER. A fecha: 15/03/2022 11:17 AM
 FIRMANDO por : ALONSO BURGOS, ANTONIO JOSE. SUBDIRECTOR GENERAL DE EXPLOTACION. A fecha: 15/03/2022 11:43 AM
 FIRMANDO por : HERRERO LIZANO, JAVIER. DIRECTOR GENERAL DE CARRETERAS. A fecha: 15/03/2022 05:29 PM
 FIRMANDO por : PARDO DE VERA POSADA, ISABEL. SECRETARIA DE ESTADO DE TRANSPORTES MOVILIDAD Y AGENDA URBANA. A fecha: 22/03/2022 02:12 PM
 Total folios: 7 (6 de 7) - Código Seguro de Verificación: MFOW025357482F128DE10D5448B8
 Verificable en <https://sede.mitmra.gob.es>

MINISTERIO DE TRANSPORTES, MOVILIDAD Y AGENDA URBANA

LEYENDA

	LÍMITE EXTERIOR DE LA CALZADA
	ARISTA EXTERIOR DE LA EXPLANACIÓN
	LÍMITE ZONA DE DOMINIO
	LÍMITE ZONA DE SERVIDUMBRE EXISTENTES
	GERRAMIENTOS EXISTENTES
	LÍMITE DE EDIFICACIÓN 25 metros (Art.33 Ley 37/2015)
	LÍMITE DE EDIFICACIÓN MODIFICADA

	Oficina de Urbanismo, Obras y Servicios	Documento: ESTUDIO DE DELIMITACIÓN DE TRAMO URBANO EN LA CARRETERA N-VI ENTRE LOS P.K. 42 + 775 Y 46 + 059 EN GUADARRAMA (MADRID).	Nº de Plano: PDPO-07 Escala: SIN ESCALA	Denominación: PLANO DE DETALLE "TRAMO 2 SOBRE ORTOFOTO 2018 Y PLANEAMIENTO	Formato: A2	Fecha: Junio 2021	Autor: Jorge Pérez Bondía Arquitecto Técnico Municipal	Firma:
--	--	---	---	---	-----------------------	----------------------	--	--------



MINISTERIO DE TRANSPORTES, MOVILIDAD Y AGENDA URBANA

FIRMAO por : CARAZO RIVERA, ESTHER. A fecha: 15/03/2022 11:17 AM
 FIRMAO por : ALONSO BURGOS, ANTONIO JOSE. SUBDIRECTOR GENERAL DE EXPLOTACION. A fecha: 15/03/2022 11:43 AM
 FIRMAO por : HERRERO LIZANO, JAVIER. DIRECTOR GENERAL DE CARRETERAS. A fecha: 15/03/2022 05:29 PM
 FIRMAO por : PARDO DE VERA POSADA, ISABEL. SECRETARIA DE ESTADO DE TRANSPORTES MOVILIDAD Y AGENDA URBANA. A fecha: 22/03/2022 02:12 PM
 Total folios: 7 (7 de 7) - Código Seguro de Verificación: MFOWM025357482F128DE10D5448B8
 Verificable en <https://sede.mlitma.gob.es>

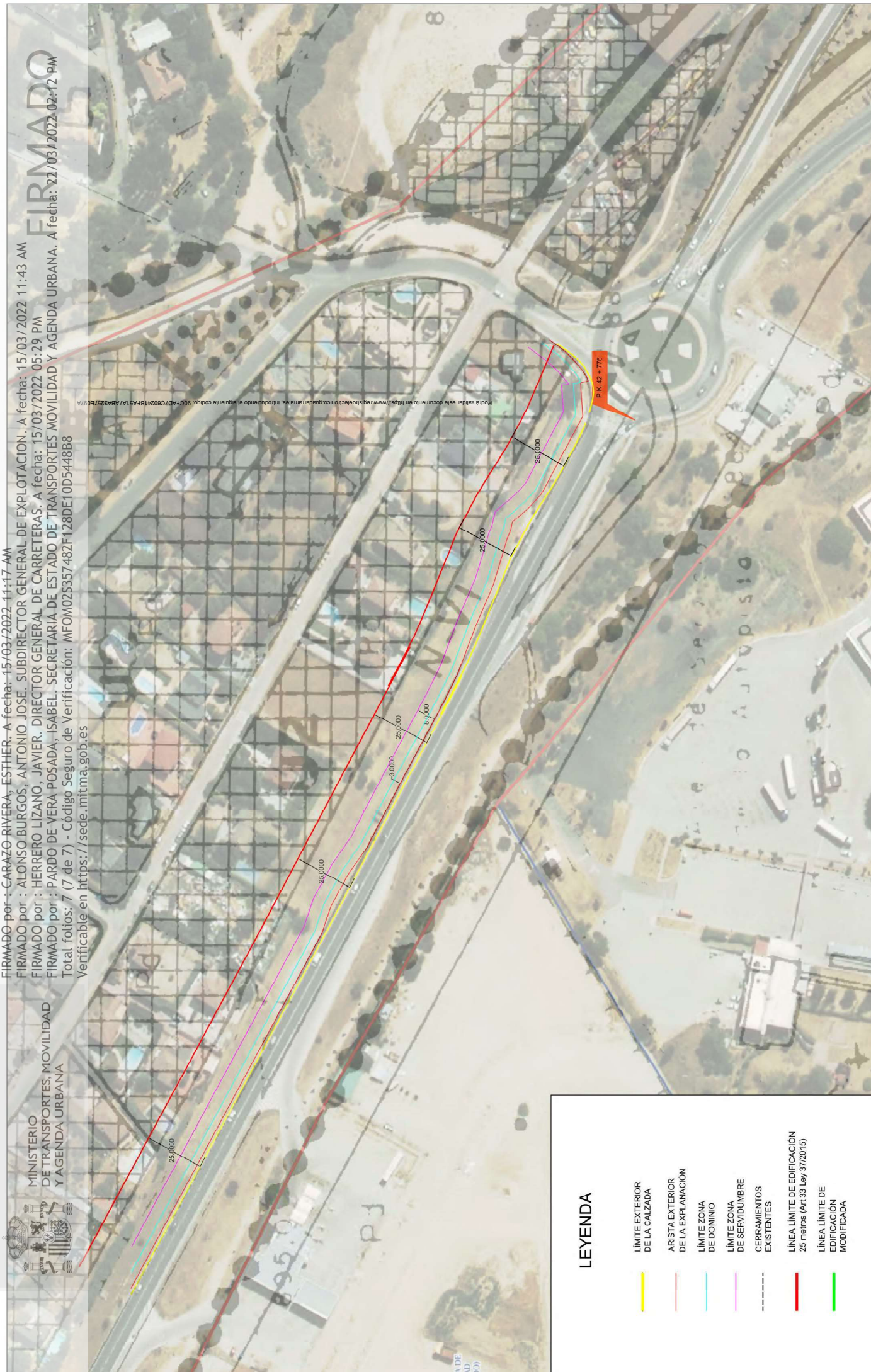

LEYENDA

- LIMITE EXTERIOR DE LA CALZADA
- ARISTA EXTERIOR DE LA EXPLANACION
- LIMITE ZONA DE DOMINIO
- LIMITE ZONA DE SERVIDUMBRE EXISTENTES
- - - CERRAMIENTOS EXISTENTES
- LINEA LIMITE DE EDIFICACION 25 metros (Art.33 Ley 37/2015)
- LINEA LIMITE DE EDIFICACION MODIFICADA

 <p>Ayuntamiento de Guadarrama</p>	<p>Oficina de Urbanismo, Obras y Servicios</p>	<p>Documento: ESTUDIO DE DELIMITACION DE TRAMO URBANO EN LA CARRETERA N-VI ENTRE LOS P.K. 42 + 775 Y 46 + 059 EN GUADARRAMA (MADRID).</p>	<p>Nº de Plano: PDPO-08 Escala: SIN ESCALA</p>	<p>Denominación: PLANO DE DETALLE 4-TRAMO 2 SOBRE ORTOFOTO 2018 Y PLANEAMIENTO</p>	<p>Formato: A2</p>	<p>Fecha: Junio 2021</p>	<p>Autor: Jorge Pérez Bondía Arquitecto Técnico Municipal</p>	<p>Firma:</p>
---	--	---	---	--	-------------------------------	------------------------------	---	---------------