

- Arista exterior de la calzada de la A-4
- Arista exterior de la explanación de la A-4
- Arista exterior de la calzada del ramal  
(coincidente con la Delimitación de la Zona de Dominio Público de la A-4)
- - - - Delimitación de la Zona de Servidumbre de la A-4
- - - - Delimitación de la Zona de Afeción de la A-4

- - - - Línea Límite de edificación respecto a la A-4
- - - - Línea Límite de edificación respecto al ramal
- - - - Línea Límite de edificación respecto al ramal del nudo RP-4

**CÓDIGO ARQUITECTURA**  
 c/ Blasco de Garay 61, SS2: 28015 Madrid  
 Tlf.: 91 549 53 65  
 www.codigoarquitectura.com  
 codigo@codigoarquitectura.com

ESTUDIO DE DELIMITACIÓN DE TRAMO URBANO

**PARCELA RP 555. SECTOR R-6**

VALDEMORO (MADRID)

PLANO: <b>ZONAS DE PROTECCIÓN</b> CONFORME A LA LEY 37/2015 DE CARRETERAS		N° DE PLANO: <span style="font-size: 2em; font-weight: bold; color: blue;">P.01</span>
PROMOTOR: ESTUDIO-5 DE GESTIÓN Y PROYECTOS S.A.	ARQUITECTOS: CÓDIGO ARQUITECTURA, S.L.P. <div style="display: flex; justify-content: space-around; align-items: center;"> </div> RAÚL GIL JIMENO    LUIS GARCÍA ALBINA	ESCALA: <span style="font-size: 1.5em; font-weight: bold;">1/1.000</span> FECHA: Marzo 2022 MODIFICADO: N° DE PROYECTO: 2020-44

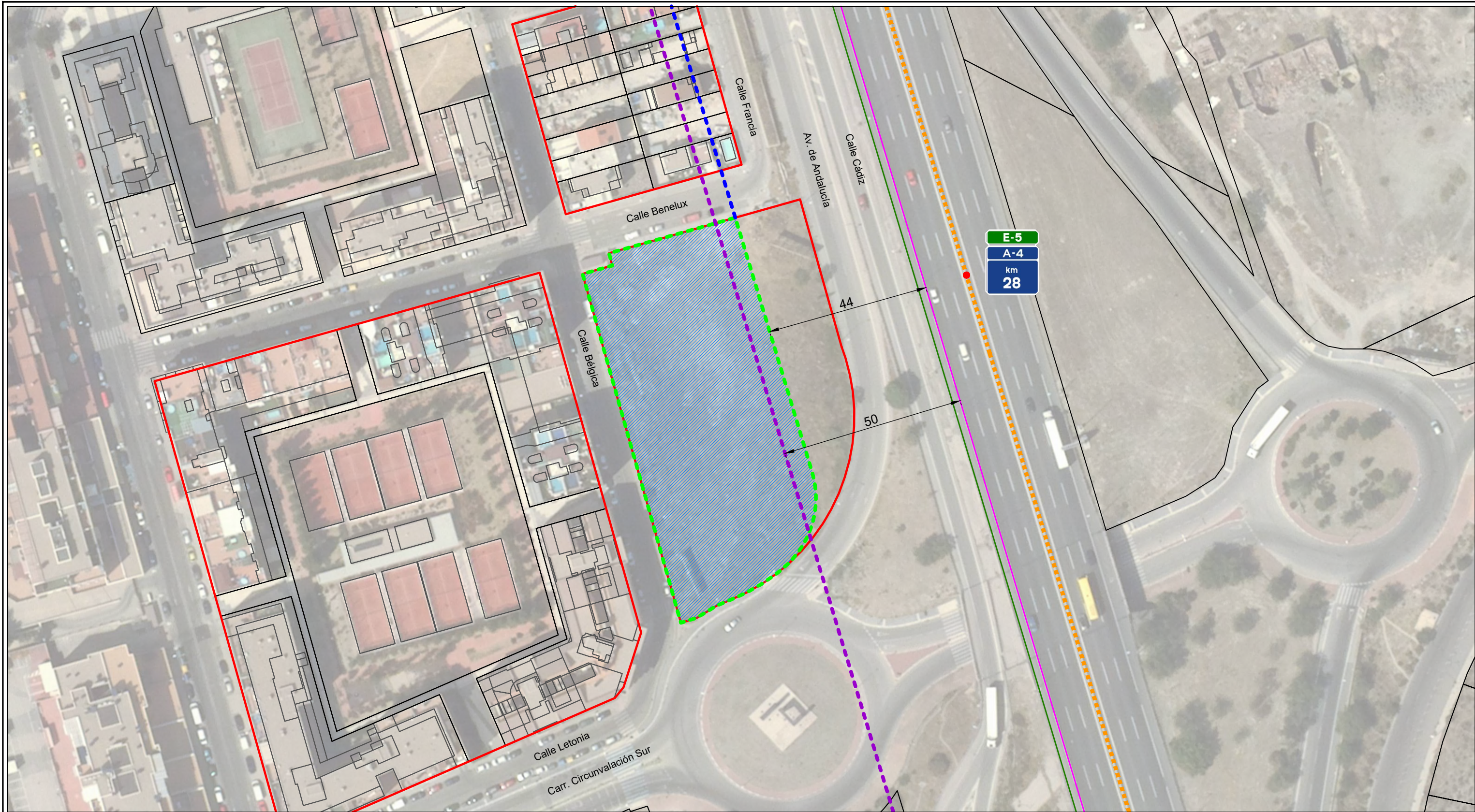

- Ámbito de la parcela
- - - -    Línea Límite de edificación respecto a la A-4
- Arista exterior de la calzada de la A-4
- Arista exterior de la explanación de la A-4
- - - -    Prolongación de la Línea de edificación existente
- - - -    Línea Límite de edificación propuesta
- // // //    Área de movimiento de la edificación

**CÓDIGO ARQUITECTURA**  
 c/ Blasco de Garay 61, SS2: 28015 Madrid  
 Tlf.: 91 549 53 65  
 www.codigoarquitectura.com

ESTUDIO DE DELIMITACIÓN DE TRAMO URBANO

**PARCELA RP 555. SECTOR R-6**

VALDEMORO (MADRID)

PLANO: <b style="color: blue;">LÍNEAS LÍMITE DE LA EDIFICACIÓN          ACTUAL Y PROPUESTA</b>		N° DE PLANO: <span style="font-size: 24px; font-weight: bold; color: blue;">P.02</span>
PROMOTOR: ESTUDIO-5 DE GESTIÓN Y PROYECTOS S.A.	ARQUITECTOS: CÓDIGO ARQUITECTURA, S.L.P. RAÚL GIL JIMENO	ESCALA: <span style="font-size: 24px; font-weight: bold; color: blue;">1/1.000</span> FECHA: Marzo 2022 MODIFICADO: LUIS GARCÍA ALBINA
N° DE PROYECTO: 2020-44		