

SECRETARÍA DE ESTADO DE INFRAESTRUCTURAS, TRANSPORTE Y VIVIENDA
SECRETARÍA GENERAL DE INFRAESTRUCTURAS

TÍTULO PROYECTO:
ESTUDIO DE VIABILIDAD DEL CORREDOR FERROVIARIO LORCA - GRANADA

AUTOR DEL ESTUDIO:
ineco

ESCALA:
1:20.000
NUMÉRICA GRÁFICA

FECHA:
FEBRERO 2017

Nº DE PLANO:
5.3
Nº DE HOJA:
HOJA 1 DE 10

TÍTULO DE PLANO:
VARIANTE DEL ALMONZORA PERFILES LONGITUDINALES

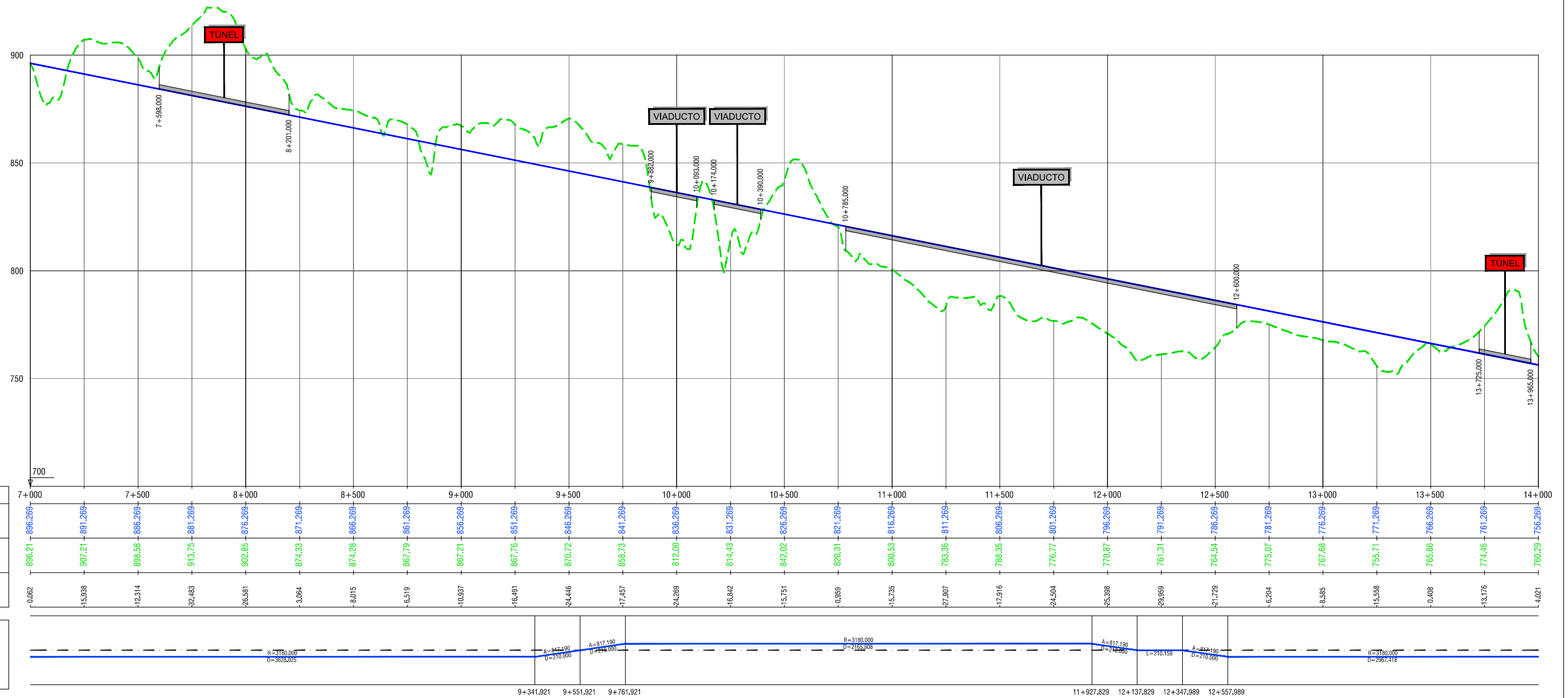

SECRETARÍA DE ESTADO DE INFRAESTRUCTURAS, TRANSPORTE Y VIVIENDA
SECRETARÍA GENERAL DE INFRAESTRUCTURAS

TÍTULO PROYECTO:
ESTUDIO DE VIABILIDAD DEL CORREDOR FERROVIARIO LORCA - GRANADA



ESCALA:
1:20.000

NUMÉRICA GRÁFICA

FECHA:
FEBRERO 2017

Nº DE PLANO:
5.3

Nº DE HOJA:
HOJA 2 DE 10

TÍTULO DE PLANO:
VARIANTE DEL ALMONZORA PERFILES LONGITUDINALES

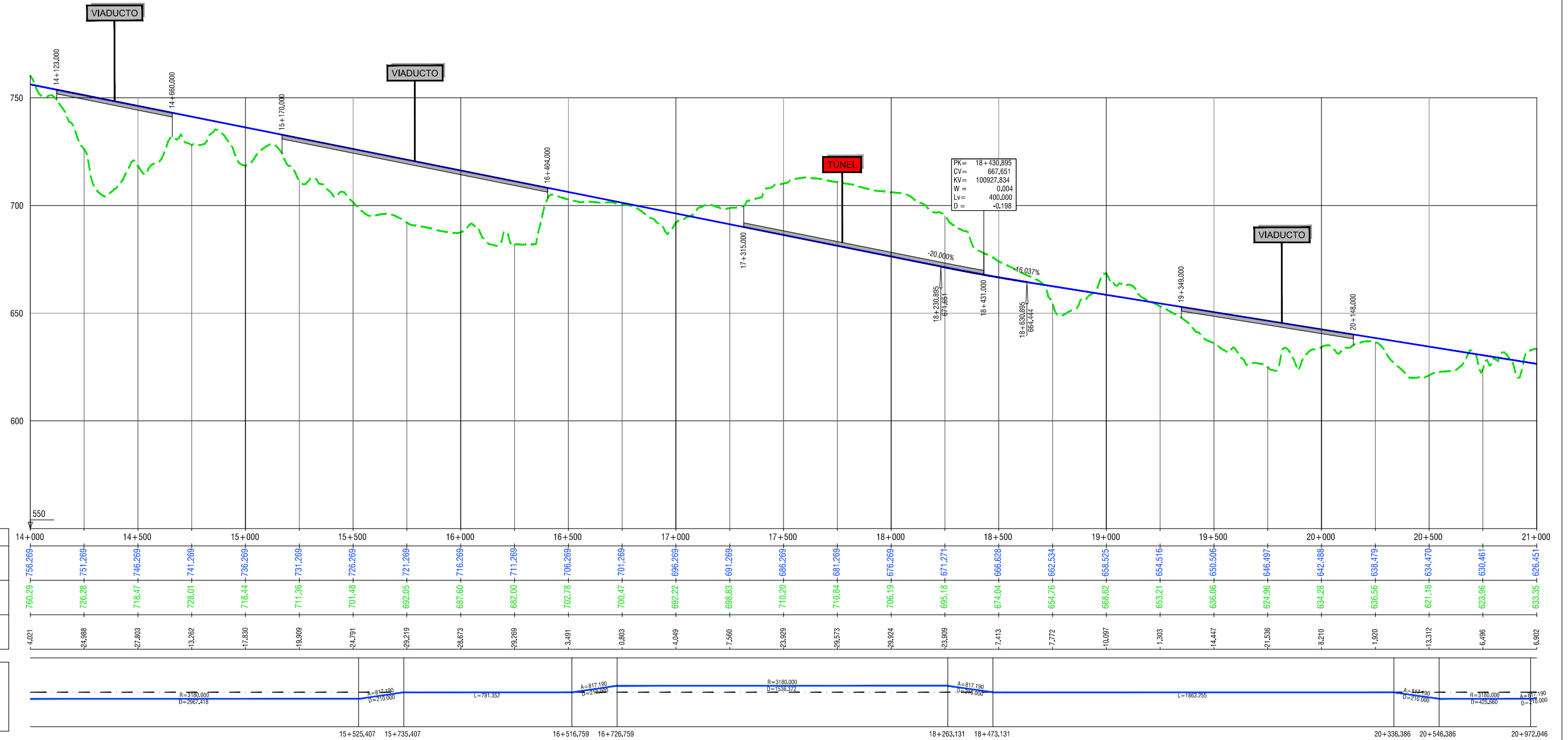

SECRETARÍA DE ESTADO DE INFRAESTRUCTURAS, TRANSPORTES Y VIVIENDA
SECRETARÍA GENERAL DE INFRAESTRUCTURAS

TÍTULO PROYECTO:
ESTUDIO DE VIABILIDAD DEL CORREDOR FERROVIARIO LORCA - GRANADA



ESCALA:
1:20.000

NUMÉRICA GRÁFICA

FECHA:
FEBRERO 2017

Nº DE PLANO:
5.3

Nº DE HOJA:
HOJA 3 DE 10

TÍTULO DE PLANO:
VARIANTE DEL ALMONZORA PERFILES LONGITUDINALES

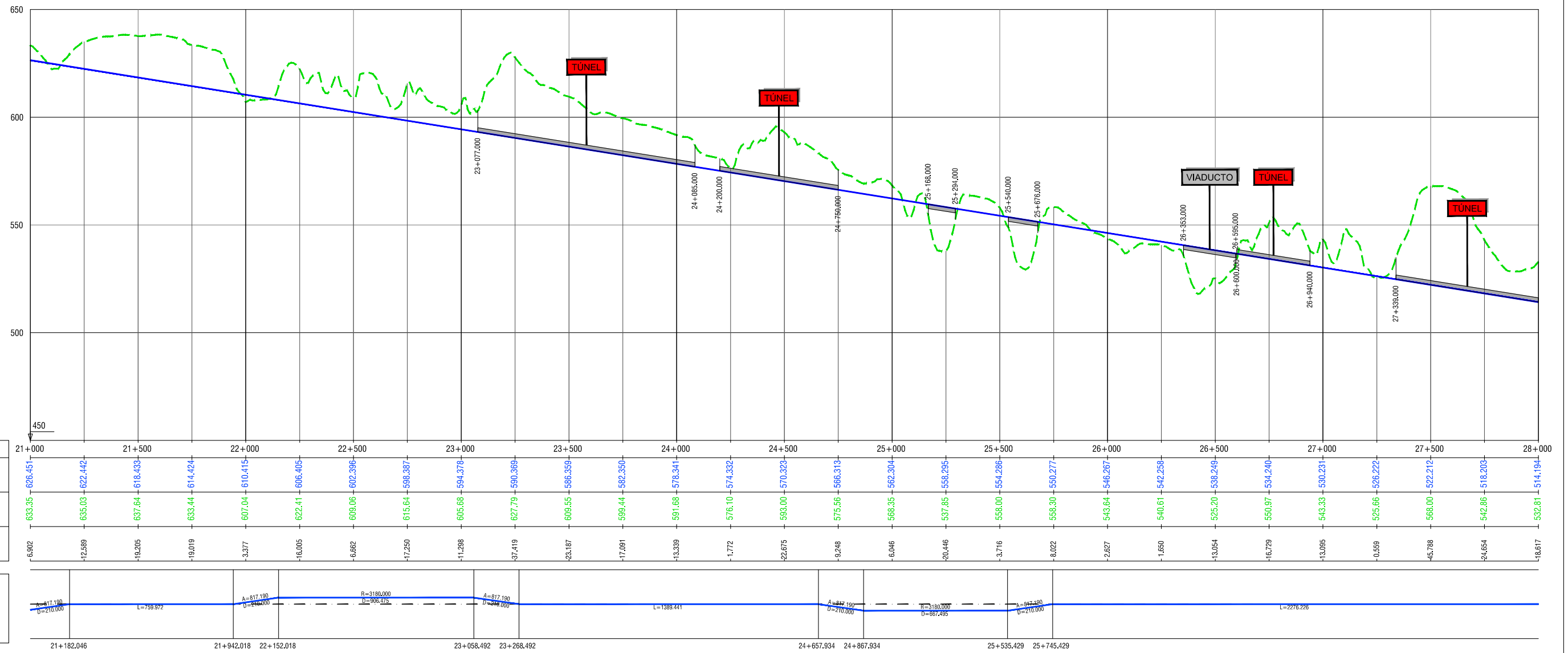

SECRETARÍA DE ESTADO DE INFRAESTRUCTURAS, TRANSPORTE Y VIVIENDA
SECRETARÍA GENERAL DE INFRAESTRUCTURAS

TÍTULO PROYECTO:
ESTUDIO DE VIABILIDAD DEL CORREDOR FERROVIARIO LORCA - GRANADA

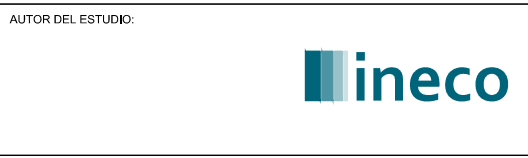

ESCALA
1:20.000

NUMÉRICA GRÁFICA

FECHA:
FEBRERO 2017

Nº DE PLANO:
5.3

Nº DE HOJA:
HOJA 4 DE 10

TÍTULO DE PLANO:
VARIANTE DEL ALMONZORA PERFILES LONGITUDINALES

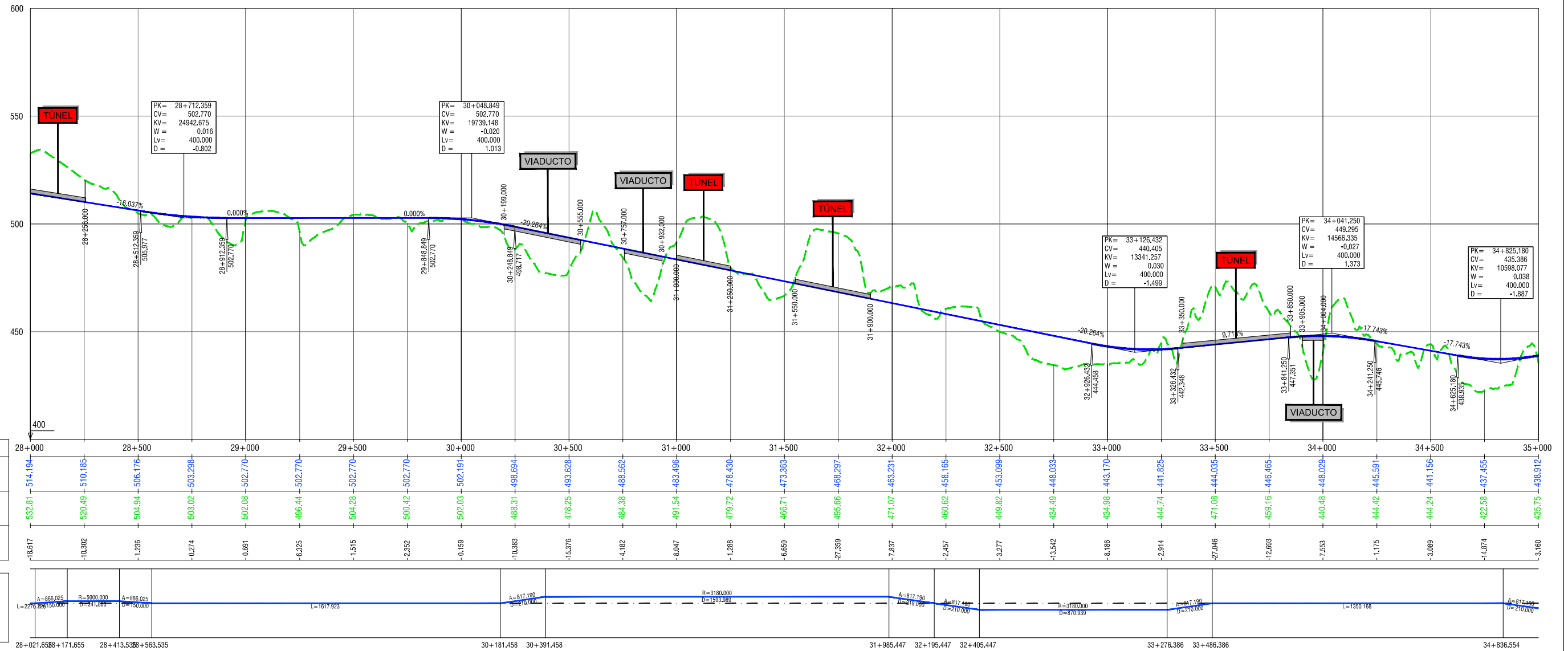

SECRETARÍA DE ESTADO DE INFRAESTRUCTURAS, TRANSPORTE Y VIVIENDA
SECRETARÍA GENERAL DE INFRAESTRUCTURAS

TÍTULO PROYECTO:
ESTUDIO DE VIABILIDAD DEL CORREDOR FERROVIARIO LORCA - GRANADA

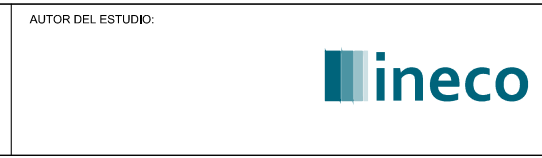

ESCALA:
1:20.000

NUMÉRICA GRÁFICA

FECHA:
FEBRERO 2017

Nº DE PLANO:
5.3

Nº DE HOJA:
HOJA 5 DE 10

TÍTULO DE PLANO:
VARIANTE DEL ALMONZORA PERFILES LONGITUDINALES

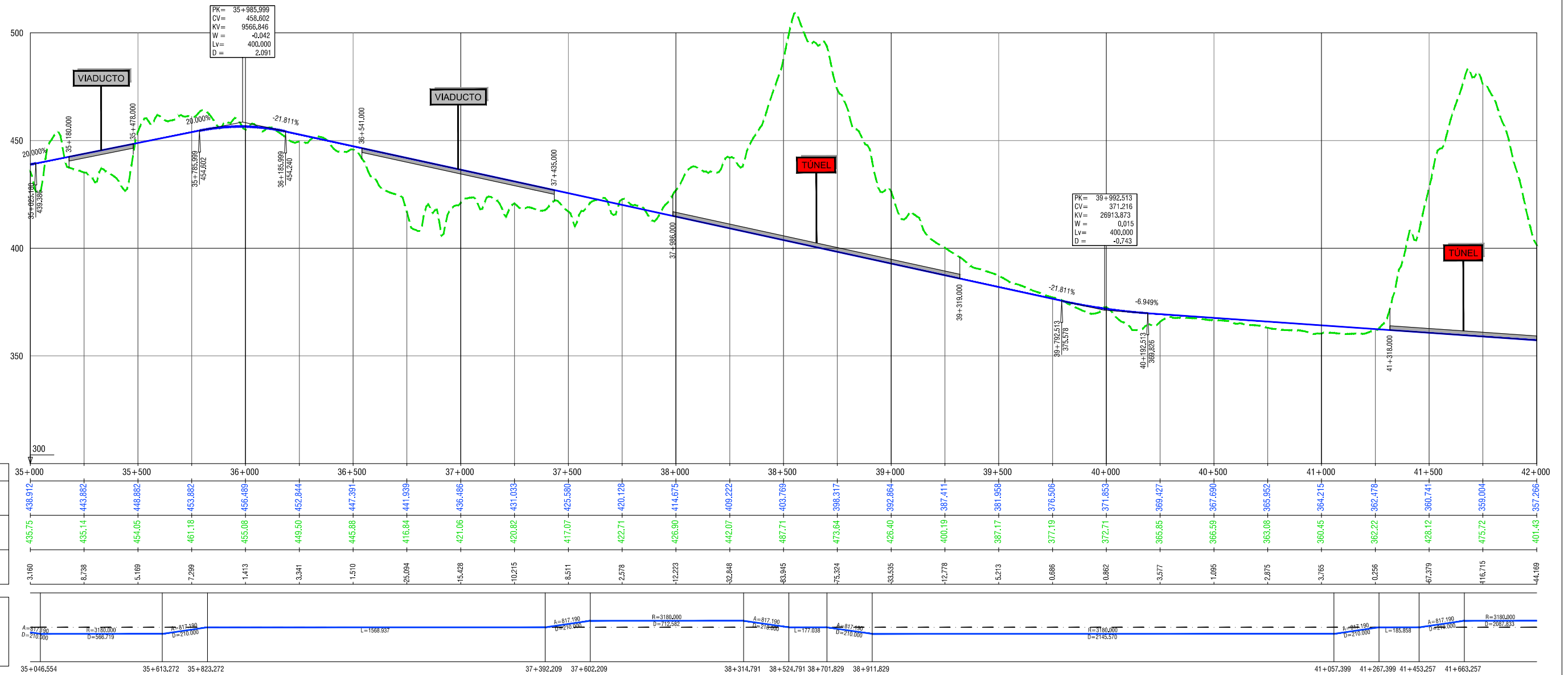

SECRETARÍA DE ESTADO DE INFRAESTRUCTURAS, TRANSPORTE Y VIVIENDA
SECRETARÍA GENERAL DE INFRAESTRUCTURAS

TÍTULO PROYECTO:
ESTUDIO DE VIABILIDAD DEL CORREDOR FERROVIARIO LORCA - GRANADA



ESCALA
1:20.000

NUMÉRICA GRÁFICA

FECHA:
FEBRERO 2017

Nº DE PLANO:
5.3

Nº DE HOJA:
HOJA 6 DE 10

TÍTULO DE PLANO:
VARIANTE DEL ALMONZORA PERFILES LONGITUDINALES

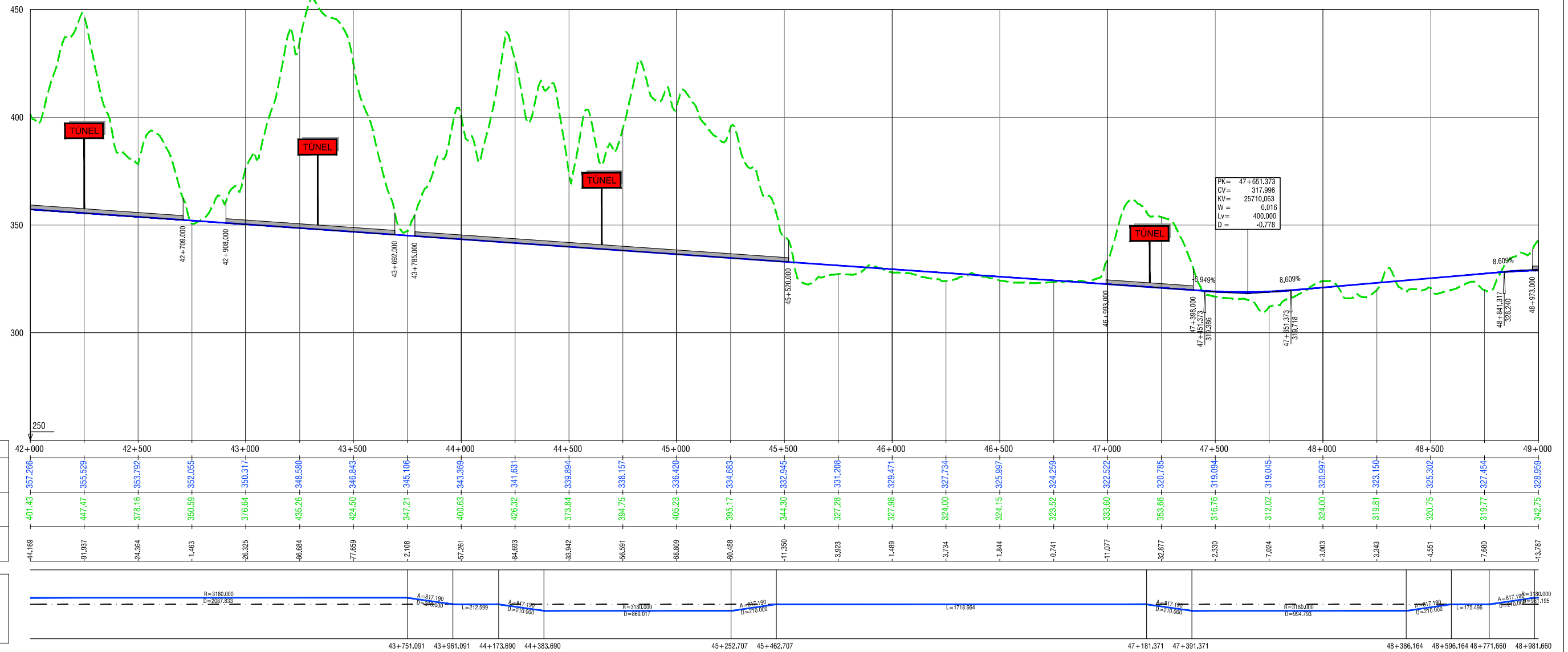

PK = 47+651.373
 CV = 317.996
 KV = 25710.063
 W = 0.016
 Lv = 400.000
 D = -0.778

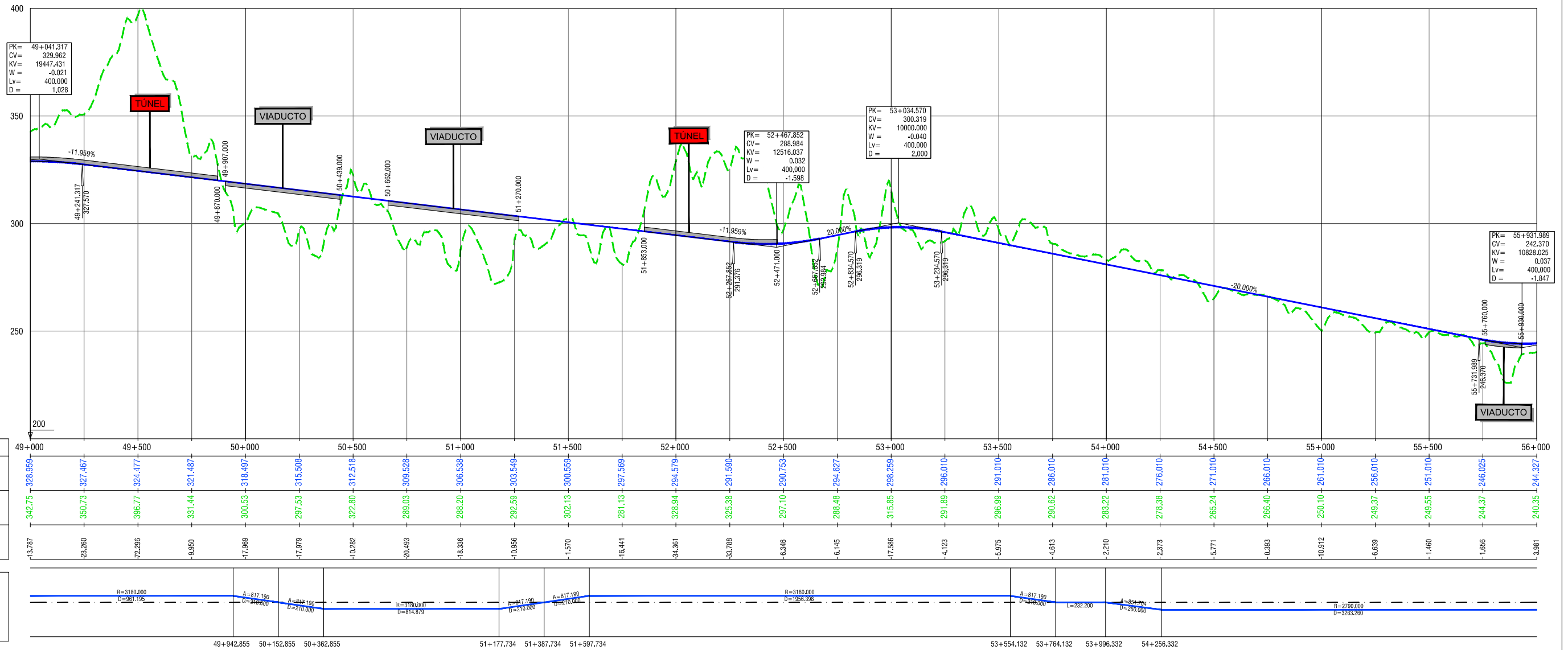

SECRETARÍA DE ESTADO DE INFRAESTRUCTURAS, TRANSPORTES Y VIVIENDA
SECRETARÍA GENERAL DE INFRAESTRUCTURAS

TÍTULO PROYECTO:
ESTUDIO DE VIABILIDAD DEL CORREDOR FERROVIARIO LORCA - GRANADA



ESCALA:
1:20.000

NUMÉRICA GRÁFICA

FECHA:
FEBRERO 2017

Nº DE PLANO:
5.3

Nº DE HOJA:
HOJA 8 DE 10

TÍTULO DE PLANO:
VARIANTE DEL ALMONZORA PERFILES LONGITUDINALES

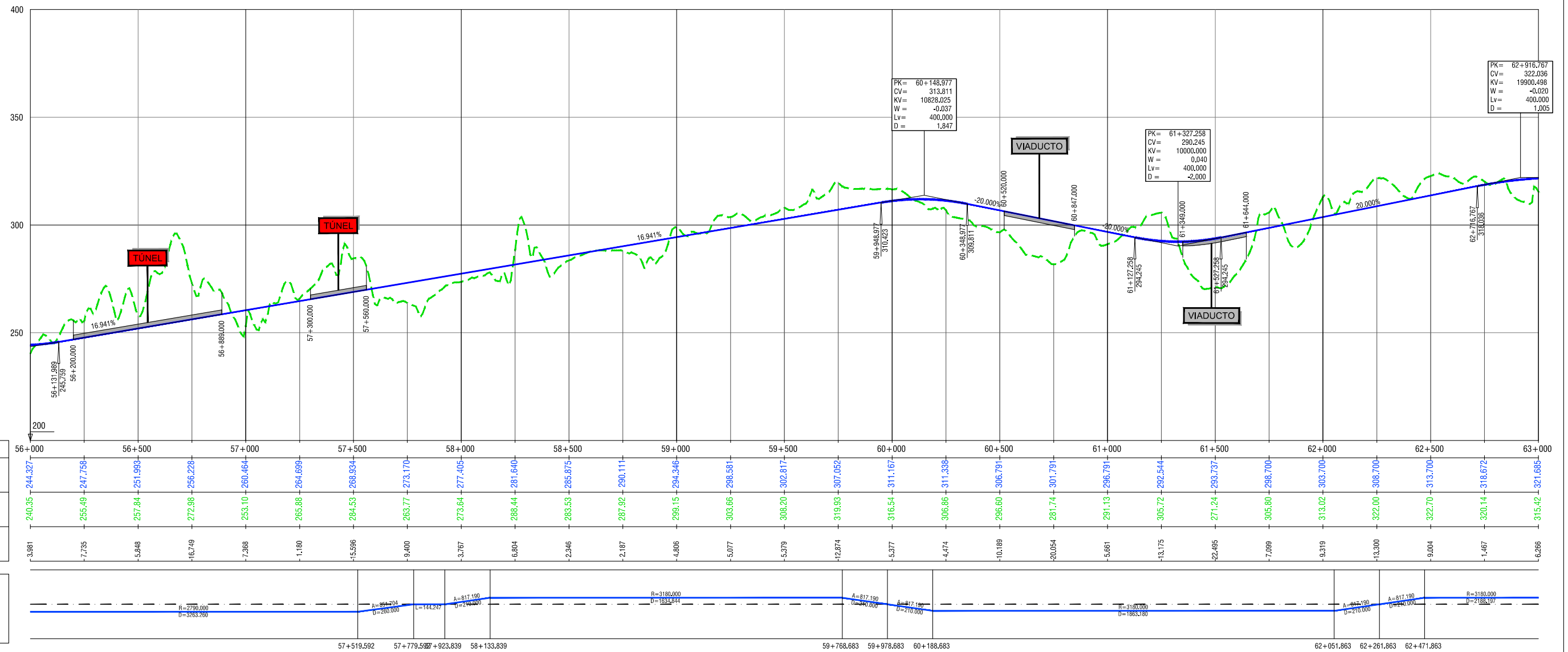

P.K.	COTAS		COTAS ROJAS
	RASANTE	TERRENO	
56+000	244.327	240.35	3.981
56+100	247.756	245.789	1.967
56+200	251.993	248.759	3.234
56+300	256.228	253.110	3.118
56+400	260.464	257.884	2.580
56+500	264.699	262.993	1.706
56+600	268.934	268.531	0.403
56+700	273.170	273.771	-0.601
56+800	277.405	279.641	-2.236
56+900	281.640	286.041	-4.401
57+000	285.875	292.971	-7.096
57+100	290.111	299.531	-9.420
57+200	294.346	306.721	-12.375
57+300	298.581	313.541	-16.960
57+400	302.817	320.001	-22.184
57+500	307.052	326.111	-28.059
57+600	311.287	331.871	-34.584
57+700	315.522	337.281	-41.759
57+800	319.757	342.341	-49.584
57+900	323.992	347.051	-58.059
58+000	328.227	351.411	-67.184
58+100	332.462	355.421	-76.960
58+200	336.697	359.081	-87.385
58+300	340.932	362.391	-98.460
58+400	345.167	365.351	-110.185
58+500	349.402	367.961	-122.560
58+600	353.637	370.221	-135.585
58+700	357.872	372.141	-149.260
58+800	362.107	373.721	-163.585
58+900	366.342	374.961	-178.560
59+000	370.577	375.861	-194.285
59+100	374.812	376.421	-210.760
59+200	379.047	376.641	-227.985
59+300	383.282	376.521	-245.960
59+400	387.517	376.061	-264.785
59+500	391.752	375.261	-284.490
59+600	395.987	374.121	-305.065
59+700	400.222	372.641	-326.580
59+800	404.457	370.821	-349.035
59+900	408.692	368.661	-372.430
60+000	412.927	366.161	-396.765
60+100	417.162	363.421	-422.040
60+200	421.397	360.341	-448.255
60+300	425.632	356.921	-475.410
60+400	429.867	353.161	-503.505
60+500	434.102	349.061	-532.540
60+600	438.337	344.621	-562.515
60+700	442.572	340.841	-593.430
60+800	446.807	336.721	-625.285
60+900	451.042	332.261	-658.080
61+000	455.277	327.561	-691.815
61+100	459.512	322.621	-726.490
61+200	463.747	317.441	-762.115
61+300	467.982	312.021	-798.690
61+400	472.217	306.361	-836.215
61+500	476.452	300.461	-874.690
61+600	480.687	294.321	-914.115
61+700	484.922	287.941	-954.490
61+800	489.157	281.321	-995.835
61+900	493.392	274.461	-1038.040
62+000	497.627	267.361	-1081.115
62+100	501.862	260.021	-1125.060
62+200	506.097	252.441	-1169.885
62+300	510.332	244.621	-1215.590
62+400	514.567	236.561	-1262.175
62+500	518.802	228.261	-1309.540
62+600	523.037	219.721	-1357.685
62+700	527.272	210.941	-1406.610
62+800	531.507	201.921	-1456.315
62+900	535.742	192.661	-1506.790
63+000	540.000	183.161	-1558.035

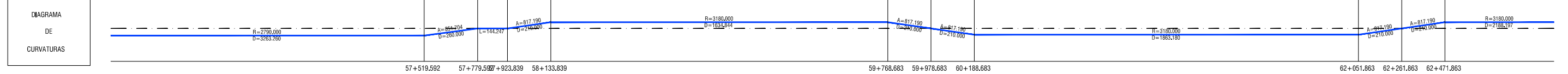

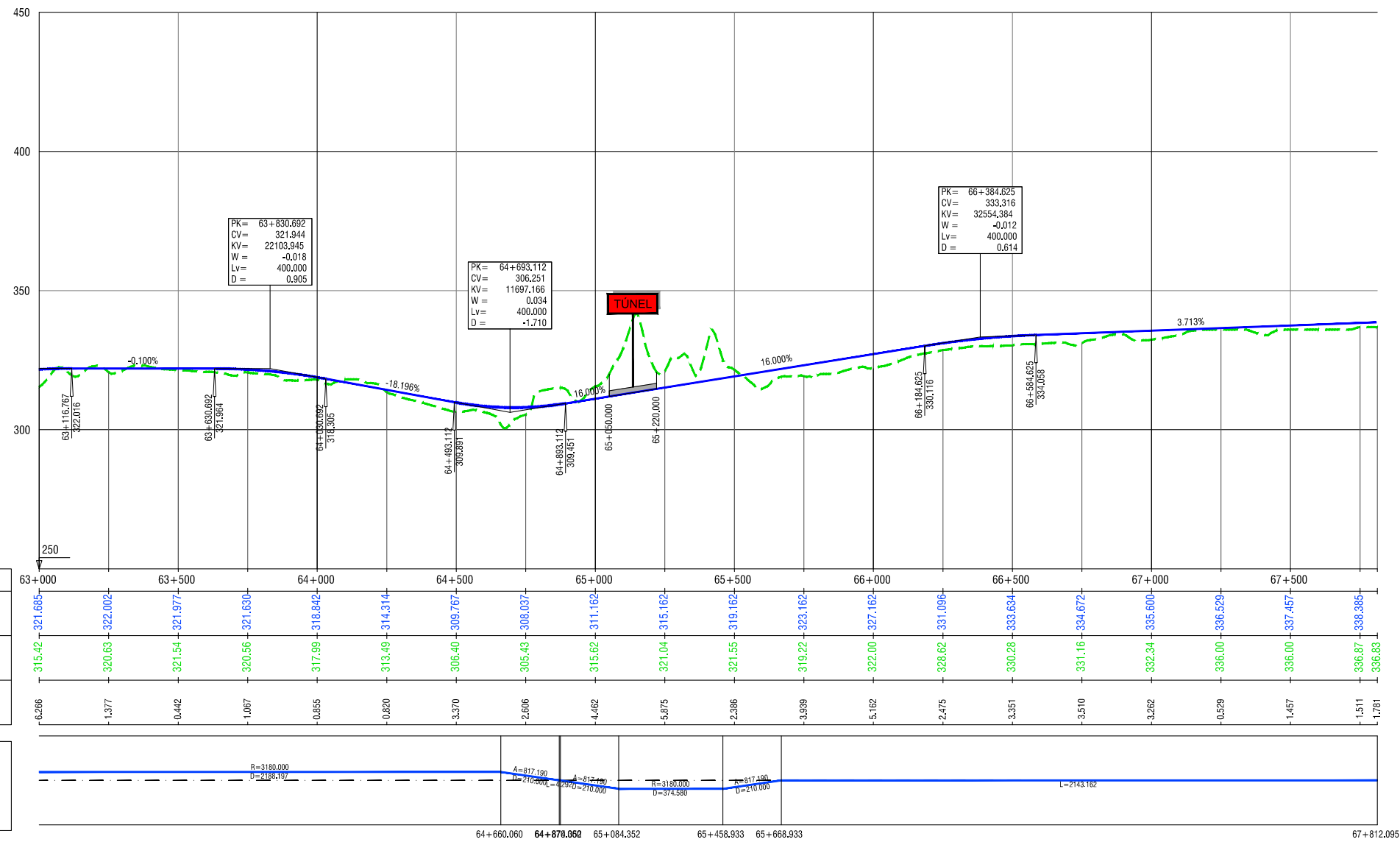

P.K.	63+000	63+500	64+000	64+500	65+000	65+500	66+000	66+500	67+000	67+500
COTAS RASANTE	321.685	322.002	321.977	321.630	318.942	314.314	309.767	308.037	311.162	315.162
COTAS FERRENO	315.42	320.63	321.54	320.56	317.99	313.49	306.40	305.43	315.62	321.04
COTAS ROJAS	6.266	1.377	0.442	1.067	0.885	0.820	3.370	2.606	4.462	5.875

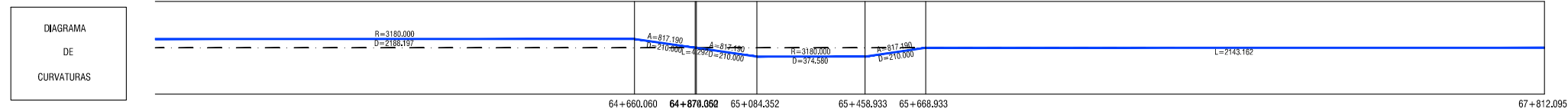

SECRETARÍA DE ESTADO DE INFRAESTRUCTURAS, TRANSPORTE Y VIVIENDA
SECRETARÍA GENERAL DE INFRAESTRUCTURAS

TÍTULO PROYECTO:
ESTUDIO DE VIABILIDAD DEL CORREDOR FERROVIARIO LORCA - GRANADA



AUTOR DEL ESTUDIO:
ESCALA: 1:20.000
NUMÉRICA GRÁFICA

FECHA:
FEBRERO 2017

Nº DE PLANO: 5.3
Nº DE HOJA: HOJA 10 DE 10

TÍTULO DE PLANO:
VARIANTE DEL ALMANZORA PERFILES LONGITUDINALES