



Junto a los centros comerciales del norte de Murcia

## Fomento pone en servicio el tercer carril en la A-30 sentido Madrid

- La longitud es de 2 km
- Permitirá dar más fluidez al tramo de salida Murcia-Molina del Segura

Madrid, 20 de julio de 2016 (Ministerio de Fomento).

El Ministerio de Fomento ha puesto en servicio un tercer carril en la autovía A-30 dirección Madrid para mejorar la capacidad en el tramo con pendiente ascendente que se inicia bajo el puente de la A-7, donde actualmente se producen retenciones provocadas sobre todo por la pérdida de velocidad de los vehículos pesados.

Fomento está llevando a cabo la remodelación del enlace de conexión de las autovías A-30 y A-7, situado al norte de la ciudad de Murcia, junto a los centros comerciales y el Cementerio de Nuestro Padre Jesús, por el que circulan diariamente una media de 102.000 vehículos.

Este nuevo carril llega al punto kilométrico 133 de la A-30 (sentido Madrid), y tendrá una longitud de 2 km.

La finalización de las obras está prevista para finales de año.



# Nota de prensa

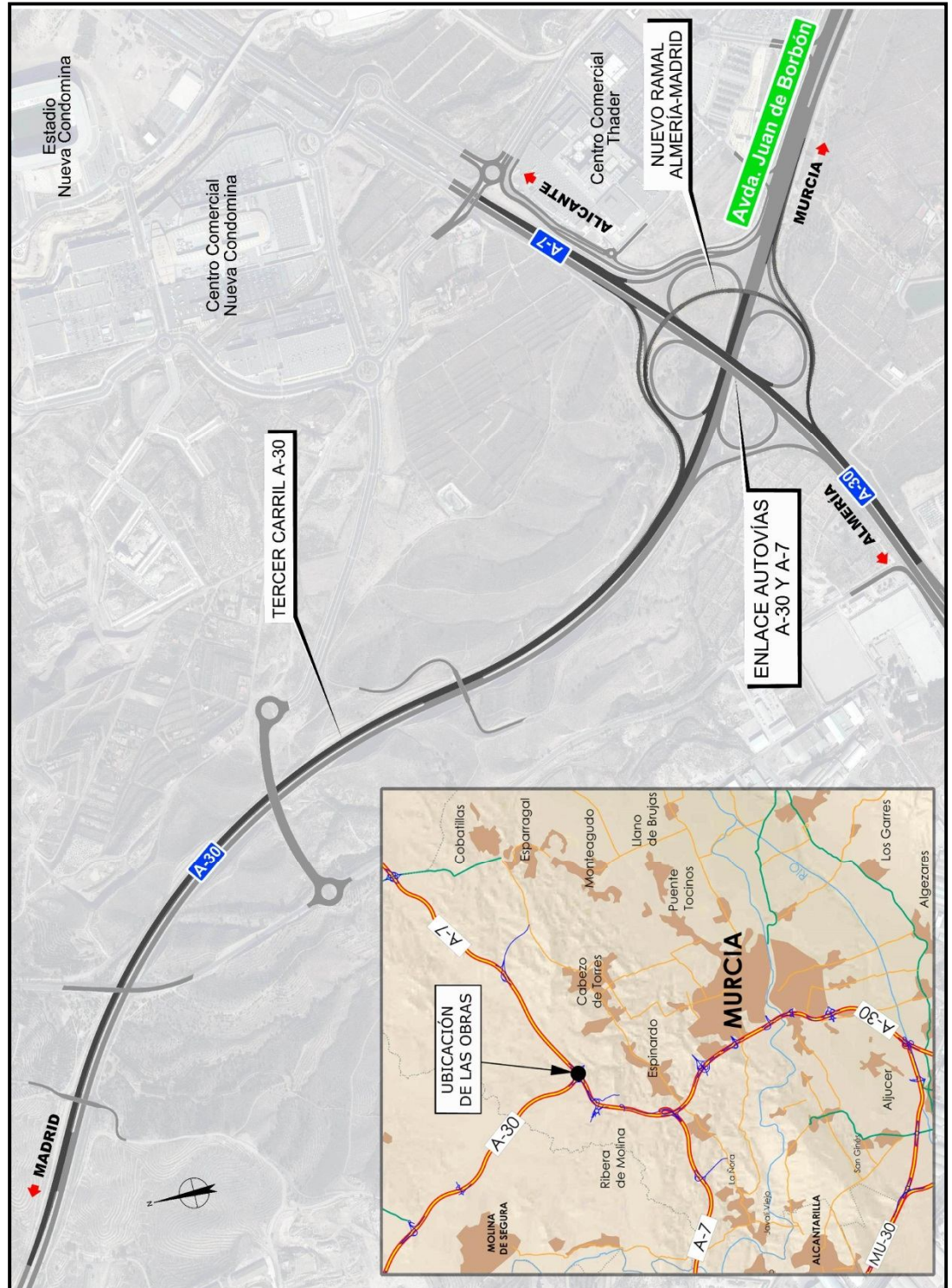



# Nota de prensa